מעריב

העתון הנפוץ ביותר במדינה • MAARIV • معاريف

לגליון זה מצורף נגה · מוסף צבעוני

40	היום 68 עמוד
יום ב' 2.6.86	כ"ד באייר תשמ"ו
גליון מס' 11736 — שנה ל"ט	
המחיר 40 אג' (כולל מע"מ) המחיר באילת (ללא מע"מ) 35 אג'	
המייסד והעורך הראשון ע. קרליבך ז"ל	

כל הזכויות שמורות ל"מעריב" © 1986

מודפון 24 שעות ביממה מודעות לוח מעריב
לבעלי כרטיסי אשראי 383838

מזג אוויר

בהיר עם טמפרטורות רגילות בעונה. • הטמפרטורות: ירושלים 14–29; תל־אביב 18–27; נהריה 15–28; אילת 20–37.

הטמפרטורות בארץ ובעולם בעמוד 14.

לך על בטוח
לוח מעריב
ראה עמודים 23–34, 40–44

מקורבים לשב"כ מעריכים: עם מינוי יועץ משפטי חדש יווצר פסק־זמן בכל ההתפתחויות הנוגעות לחקירה

הצעה: חקירת שב"כ תופקד בידי בודק יחיד – השופט מאיר שמגר

מתכונת "בודק יחיד" הפועל בסודיות היא לדעת שרים רבים הדרך הפחות־מזיקה לבירור החשדות נגד אברהם שלום; במקרה כזה לא יתפרסמו פרטים מזיקים על השב"כ, לא יהיה צורך בהשעיית שלום והנושא יבורר על־ידי אישיות הנהנית מאימון רה"מ והיועץ המשפטי; הצעה כזו עשויה לזכות גם בתמיכת חלק משרי הליכוד המתנגדים לחקירה משטרתית ולוועדת חקירה ★ לעומת זאת הבהיר מקור בכיר במשרד המשפטים: לא יחול כל עיכוב בפתיחת החקירה המשטרתית; לא יעלה על הדעת שיועץ חדש יבטל החלטה של קודמו

מאת יעקב ארז, ברוך מאירי ורפאל מן

גורמים המקורבים לשב"כ מעריכים כי עם מינויו של יועץ משפטי חדש לממשלה יווצר פסק־זמן בכל ההתפתחויות הנוגעות לשב"כ ולחקירת צמרתו בפרשת אירועי אוטובוס 300 וההאשמות־לכאורה שהציג פרופ' יצחק זמיר, הואיל ולדעתם יבקש היועץ המשפטי יוסף חריש לבחון שוב את ההאשמות־לכאורה ובעקבות הזמן שידרש לו לבדיקת הנושא תחול רגיעה.

גורמים אלה אמרו כי בשב"כ מצפים שהתייחסותו של חריש תהיה מאוזנת יותר מזו של זמיר. למעשה כזה כשבוע מציינים הגורמים בשב"כ כי הדרך "לעצור את מחול השדים" נעוצה בהחלפתו של היועץ המשפטי.

לעומת זאת הבהיר אתמול מקור בכיר במשרד המשפטים כי "לא יחול כל עיכוב בפתיחת החקירה המשטרתית בפרשת ראש השב"כ".

לדעת המקור הבכיר אין כל קשר בין חילופי היועצים המשפטיים לבין פתיחת החקירה: "לא יעלה על הדעת – אמר המקור – כי יועץ משפטי חדש יבטל החלטה של קודמו".

היועץ המשפטי היוצא, פרופ' יצחק זמיר, סירב אתמול להתייחס לפרשת ראש השב"כ. "אני את שלי

(סוף בעמוד 9)

• יוסף חריש, היועץ המשפטי החדש; כתבות בעמוד 3 (צילם ראובן קסטרו)

אברהם שלום הביע את רצונו להתפטר כדי ,לשים קץ לפרשה'

מאת יעקב ארז

ראש שירות הבטחון, אברהם שלום הביע לאחרונה בפעמים אחדות, את רצונו להתפטר מתפקידו כדי לשים קץ לפרשה המידרדרת סביב השב"כ ולהפסיק את ההתדיינות בנושאים הנראים לו חשאיים. אברהם שלום העלה את האפשרות הזו כאשר הפרשה הלכה והסתבכה.

ראש השב"כ התבטא כך בריונים שהיו והנגישות שנבעו להשתלשלות הפרשה.

גורמים בכירים בשב"כ השפיעו על אברהם שלום שלא לממש את החלטתו ולא להעלותה לדיון.

שרון: „מדוע פרס ושמיר אינם אומרים: הדבר נעשה בידיעתנו"

מקורות ממשלתיים בכירים: ראש הממשלה שמעון פרס לא קיבל מידע על המעשים המיוחסים לראש שב"כ אברהם שלום בטרם העלו 3 אנשי שב"כ את הטענות נגד מפקדם

מאת רפאל מן, סופרו המדיני של „מעריב"

ראש הממשלה שמעון פרס לא קיבל מידע על המעשים המיוחסים לראש שב"כ אברהם שלום בטרם העלו שלושה אנשי שב"כ את הטענות נגד מפקדם – אמרו אתמול מקורות ממשלתיים בכירים. הם הבהירו זאת את הידיעות כי מידע על המעשים הועבר לפרס עם כניסתו לתפקידו כראש הממשלה.

פרס דוחה בשאט נפש כל נסיון לכרוך את נושא ראש שב"כ באינטרסים מפלגתיים או פוליטיים מצד לשהו, מסרו מקורות בלשכתו. לדעת פרס המדובר בנושא ממלכתי בטחוני ממדרגה ראשונה, ויש לנהוג בו על פי אמות מידה ממלכתיות. הדברים נאמרו עקב נסיונות שנעשו בימים האחרונים לכרוך את פרס ואת שמיר בפרשת הזיוף בחקירת אנשי שב"כ. ממלא מקום ראש הממשלה ושר החוץ יצחק שמיר רבק גם אתמול

(סוף בעמוד 9)

זמיר: אני פורש בתחושה של הקלה; אין בלבי דבר נגד איש

„יוסף חריש תומך בחקירה בעניין ראש שב"כ אך טוען: „על חקירה כזו צריך לחול חיסיון"

מאת ברוך מאירי

„אני פורש בתחושה טובה, בתחושה של הקלה. אין בלבי דבר נגד איש". אמר אמש היועץ המשפטי היוצא, פרופ' יצחק זמיר בשיחה עם סופר „מעריב".

„אין לי צער ואין לי טענות. במשך שנות עבודתי כיועץ המשפטי של ממשלת ישראל – הוסיף פרופ' זמיר – שרתתי את המדינה ואת החברה לפי מיטב ידיעתי, באמונה ובמצפון נקי".

„אני סבור שבמקומי מונה איש טוב. אני בטוח – הטעים זמיר – כי הוא ישמור על הערכים הטובים אשר כולנו מאמינים בהם. אני בטוח

(סוף בעמוד 9)

חדשות וספורט מארה"ב בשידור טלוויזיה ישיר – בישראל

מאת יצחק בן־חורין

חברה ישראלית להתקנת צלחות אנטנה לקליטת שידורים מחו"ל, החלה בהתקנת צלחות הקולטות שידורים מארה"ב באי־

(סוף בעמוד 9)

בל"ל יכסה ההוצאות של עובדיו שיתבעו לדין בנושא הוויסות

מאת סופר „מעריב"

דירקטוריון בנק לאומי החליט לכסות את כל ההוצאות המשפטיות של כל עובד שיתבע לדין בגין ויסות מניות הבנקים – החלטה זו נתקבלה בתחילת השבוע שעבר.

החלטת דירקטוריון בל"ל חלה

(סוף בעמוד 9)

עו"ד יורם בר סלע נחקר בחשד שנמנה עם הנהנים מ„קרן טדי"

נחקר בין השאר על נסיעת משלחת מטעם עיריית ירושלים ללונדון ★ המישנה ליועץ המשפטי לממשלה: „לא נחקרתי אלא נשאלתי; החוקרים נפגשו איתי פעמיים, ואינני מרגיש שיש לי בעיה"

מאת אלי דנון

המישנה ליועץ המשפטי לממשלה, עו"ד יורם בר סלע, נחקר על ידי אנשי היחידה המשטרתית הארצית לחקירות הונאה, בפרשת „קרן טדי". על פי החשד נכלל בר סלע ברשימת הנהנים מכספי הקרן – בהוראת ראש עיריית ירושלים, טדי קולק.

היועץ המשפטי לממשלה, פרופ' יצחק זמיר, אישר אתמול ל„מעריב" כי יורם בר סלע נחקר במשטרה בפרשת „קרן טדי".

„קיבלתי את כל החומר בפרשה לפני 10 ימים, אולם עדיין לא פתחתי את התיק עם החומר כדי לראות מה יש בו. ידעתי על החקירה של בר סלע. לא תתעורר שאלה של טעם לפגם בכך שאני אוליט מה יהיה על המישנה שלי, כיוון שאני כבר לא אהיה בלשכה ולא אטפל בתיק זה", אמר זמיר.

עו"ד בר סלע שימש לפני כעשר שנים יועץ משפטי של עיריית ירושלים.

(סוף בעמוד 9)

פסל לא צלחת מעופפת הפסל „המים והאש" של יעקב אגם הגיע הלילה לכיכר דיזנגוף בתל־אביב, שם המתינו לו צופים רבים. הפסל הועבר בשני חלקים, על גבי משאיות־ענק. (צילום: שחר מלמד)

סולרואיז בע"מ
וילונות גליליים

* וילונות גליליים
* מסבי הקרנה
* רפפות ורטיקליים
* דלתות הרמוניקה

דיזנגוף 282, ת"א
טל. 03-441178
טל. 03-252953

בעל מגרש?
הנה הוילה החדשה שלך!

היא בנויה מבטון, לפי תכנון אישי.
באיכות ללא תחרות.
במחיר חסכוני ביותר...
אנו נקים לך אותה, במהירות רבה,
על המגרש שלך, בכל מקום בארץ.
שאל עליה עוד היום
villar
מקבוצת טרומאסבסט
30 שנות מסירות לאיכות.
(ת"א) 03-652205 (עכו) 04-911615
בוא לראות מבנה לדוגמא בידיד אדם ומעש.

יום הנוער המוסיקלי

„מאוניברסיטה המעניקה תואר על עבודה השוללת את השואה יש לשלול את ההכרה המדעית'

אמר פרופ' יואב גלבר בכנס בינלאומי להבנת השואה שנפתח אתמול בחיפה

מאת ראובן בקיבצי

„מאוניברסיטה המעניקה תואר דוקטור עבור עבודה המכחישה את השואה, יש לשלול את ההכרה המדעית ואת הזכות להעניק תוארים" – אמר אתמול פרופסור יואב גלבר, ראש המכון לחקר השואה באוניברסיטת חיפה, בכנס בינלאומי בנושא „הבנת השואה במחקר ההיסטורי והספרותי", שנפתח אתמול בחיפה.

פרופסור גלבר ציין, כי עבודתו של הנרי רוק „טיילה, בין כמה אוניברסיטאות וכולן דחו אותה. רק באוניברסיטת נאנט בצרפת מונה לרוק מדריך, שאיננו מומחה ושאינו יכול להתמודד עם הנושא".

„בהכחשת השואה", אמר פרופסור גלבר, „אין בעצם כל חדש, אך לראשונה שחיבור כזה מוגש כעבודה היסטורית". הוא הוסיף, כי „יד־ושם" פנה בעניין זה לשר ההשכלה הגבוהה בצרפת ולנשיא צרפת, פרנסואה מיטראן וכי האקדמיה למדעים בארץ פנתה לאקדמיה בצרפת.

פרופסור גלבר אמר עוד, כי תופעת הכחשת השואה, בעיקר בכל הנוגע למספר הקורבנות ולנושא תאי־הגאזים, אינה חדשה, אך עתה, היא צוברת תאוצה והיא מרוכזת בעיקר בארצות־הברית, צרפת וגרמניה. הסיבה, לדעתו, המצפון המעיק על העולם החופשי בעניין הזה.

החוקר הגרמני, ד"ר היינריך וילהלם, דחה בהרצאתו בכנס את „האגדה" שנוצרה לאחר המלחמה, כאילו הצבא הגרמני (הוורמאכט) לא היה שותף להשמדה ואף התנגד לה. התנגדות זו הולכת להתעורר, רק מרגע שהצבא הגרמני החל להבין, כי תבוסתו קרובה.

יו"ר „יד־ושם", ד"ר יצחק ארד, שחזר בסוף השבוע לישראל, סיפר אתמול ל„מעריב", כי בביקורו האחרון אצל מזכיר האו"ם בניו־יורק, יחד עם שגריר ישראל באו"ם, בנימין נתניהו, ביקשו השניים את הסכמתו לפתוח בפני הציבור הרחב את ארכיון פושעי המלחמה של האו"ם, בו מרוכזים תיקיהם של 40 אלף פושעי מלחמה. הם הסבירו, כי חייבים לעיין בתיקים האלה, כי יש עדיין פרצות לא מעטות לגבי השואה וכל פיסת מידע יכולה לעזור בלימוד וחקר הנושא.

מזכיר האו"ם אמר לד"ר ארד, כי כארגון „יד־ושם" הוא יוכל לקבל כל תיק שירצה, אך קיים ספק לגבי פתיחת התיקים לכל מעוניין. ד"ר ארד השיב למזכיר האו"ם, כי אם כך רצוי לפתוח את התיקים לפחות בפני היסטוריונים, כדי לאפשר להם לעסוק במחקר היסטורי ולבדוק חומר משפטי בנושא. מזכיר האו"ם אמר באותו מעמד, כי יהיה עליו להתייעץ עם 17 מדינות של בנות־הברית בעת המלחמה וכי הוא ישיב לפנייתם תוך זמן קצר.

בממשלה: הסרה הצעה לבדיקת דחיית השרות בצה"ל של תלמידי ישיבות

השר רובינשטיין הציע לכונן ועדת שרים לבדיקת הנושא

מאת רפאל מן, מסופר המדיני של „מעריב"

הממשלה הסירה אתמול מסדר יומה את הצעתו של שר התקשורת, אמנון רובינשטיין, לכונן ועדת שרים שתבדוק את שאלת דחיית השרות בצה"ל לתלמידי ישיבה, כדי לקבוע קריטריונים אחידים לדחיית השרות והגבלת מספר הנהנים מדחייה.

השר רובינשטיין הציג בפני השרים את הנתונים שעל־פיהם היתה בעשור האחרון „עליה מדהימה ומדאיגה" במספר תלמידי הישיבות הזוכים לפטור. לדבריו, הוכפל מספר הנהנים מדחיית שרות מ־7846 ב־1976 לכ־15,700 השנה. מתוך הנהנים, כרבע הם מעל גיל 29 ולכן הסיכוי למימוש שרותם קלוש.

השר רבין, שהתנגד להקמת ועדת השרים, אישר את הנתונים האלה אך אמר, כי מדיניות משרדו בקשר לדחיית שרות של תלמידי ישיבות תיכוניות מבוססת על החלטת ממשלה משנת 1968, שאימצה המלצות ועדת שרים מיוחדת, שבחנה את הנושא וכן ע"י הסכמים קואליציוניים.

שר הפנים הרב יצחק פרץ הציע להסיר את ההצעה מסדר יומה של הממשלה. השר יוסף שפירא, אמר, כי אין לדון עתה בנושא, כדי לא להחמיר עוד יותר את המתיחות בין דתיים וחילוניים.

11 שרים תמכו בהצעה להוריד את הנושא מעל סדר יומה של הממשלה. רק היוזם, השר רובינשטיין, הצביע בעד.

מרינס במטה הכללי

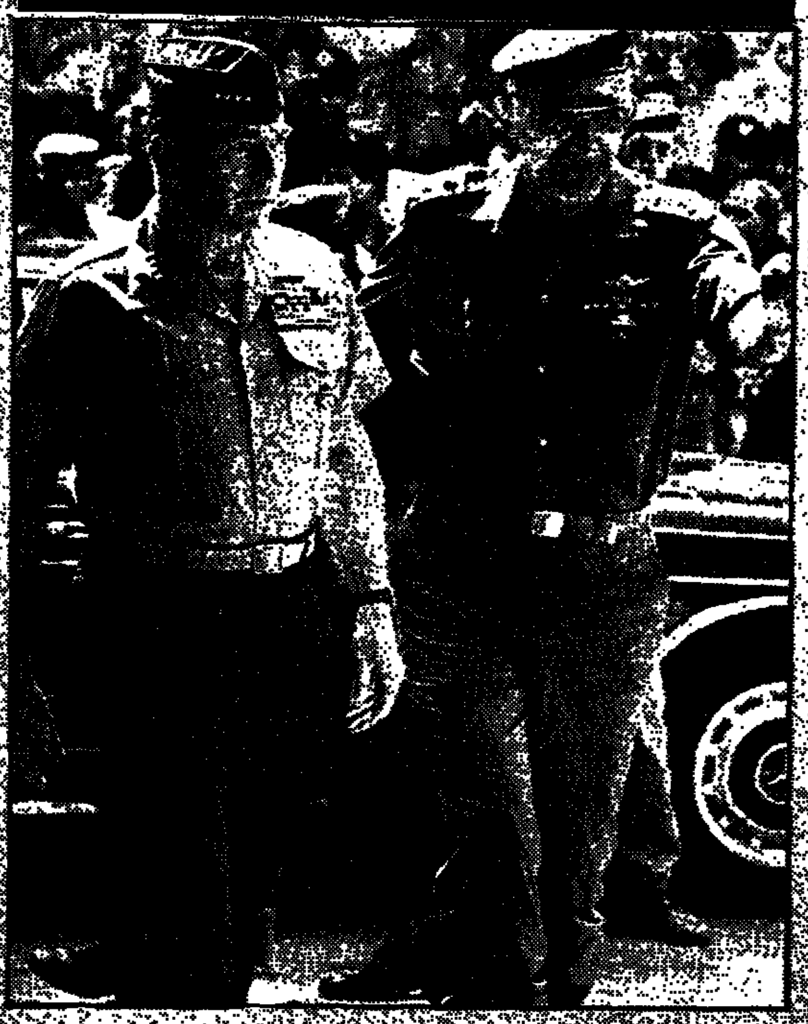

מפקד חיל הנחתים האמריקני, גנרל פול קלי, הגיע אתמול לישראל לביקור בן ארבעה ימים כאורח הרמטכ"ל, רב־אלוף משה לוי. האורח התקבל בטקס צבאי מלא ברחבת משרד הבטחון בתל־אביב. לאחר מכן, נפגש גנרל קלי בפגישות עם שר הבטחון, יצחק רבין, ועם חברי המטה הכללי, ושמע סקירה על בעיות הבטחון של ישראל. בביקור יתמקד האורח גנרל קלי בחילות צה"ל ובתעשיות הבטחוניות, לרבות במפעל המטוסים הישראלי שקשר באחרונה עסקה, למכירת מערכות שירות קרקעיות למטוסים עבור חיל הנחתים האמריקני. (צילום: ראובן קסטרו)

יתכן שארנס ייפגש עם שרים בדרא"פ

מאת רפאל מן, מסופר המדיני של „מעריב"

בתכנית ביקורו של השר בלי תיק, משה ארנס, בדרום־אפריקה אין נכללות, לפי שעה, פגישות עם שרים ממשלת פרטוריה, אולם פקידים בירושלים אינם מוציאים מכלל אפשרות, שפגישות כאלה יתקיימו במהלך הביקור.

הממשלה אישרה אתמול את נסיעתו של ארנס, לאחר שנמסר, כי הוא יוצא, כאורח הפדרציה הציונית, להשתתף באירועי „יום ירושלים".

השר ארנס אמר, כי יקיים פגישות עם שרים רק אם יוחלט על־כך במשרד החוץ בירושלים. פקידים בכירים במשרד החוץ המליצו לאחרונה, שלא לקיים את הביקור, על־רקע הביקורת הבינלאומית, בעקבות התקפות דרום־אפריקה על בסיסי ארגוני ההתנגדות במדינות שכנות. אולם, השר שמיר החליט כי יש לקיים את הביקור.

בישיבת הממשלה אתמול אמר ראש הממשלה, שמעון פרס, כי שאלת הביקור בדרום־אפריקה בעיתוי הנוכחי היא „ענין עדין". שמיר ציין, כי ישראל חייבת לשמור על קשריה עם דרום־אפריקה.

בפגישה עם פעילי חירות אמש ב„מצודת זאב" אמר השר ארנס: „יש בתוכנו אנשים המוכנים להזיק, והדליפו כביכול שאני עומד להפגש עם שרים וכי יש למנוע זאת. התוצאה הסופית אינה טובה למדינת ישראל. זהו נזק שאנו פשוט גורמים לעצמנו".

עובדי מד"א יזכו לתוספות שכר

מאת דליה מזורי

בתום סדרת דיונים אתמול בין הנהלת מד"א לנציגי העובדים סוכם, כי עיוותי השכר של העובדים יתוקנו וכי שכרם ישווה לזה של עובדי שרותי הכבאות. זאת, רטרואקטיווית מה־1 באפריל השנה.

עוד הוחלט, כי לצורך ישומו תוקם ועדה משותפת לצדדים על בסיס פריטטי.

את ההסכם צריך עדיין לאשר הממונה על השכר במשרד האוצר, הלל דוזאי.

החתימה על ההסכם מנעה שיבושים חמורים בשרותי מד"א עד כדי השבתת המערכת, כפי שאיימו העובדים.

נגיד בנק ישראל הפורש ד"ר מנדלבום: „המצב הכלכלי במשק – עדיין שביר מאד"

מאת יצחק דיש

„התכנית הכלכלית מנעה משבר חמור במשק, אבל המצב עדיין שביר מאד". כך אמר אתמול נגיד בנק ישראל, ד"ר משה מנדלבום, במסיבת עתונאים בירושלים עם פרסום דו"ח הבנק לשנת 1985. זהו הדו"ח האחרון שד"ר מנדלבום הגיש כנגיד.

הנגיד קרא להקטנת היקף ההצמדה בשכר ובנכסים הפיננסיים. הוא ממליץ לעבור לתוספת יוקר אחת לחצי שנה או אף אחת בשנה. אשר לנכסים, מוצע שנכסים פיננסיים גדולים לא יהיו צמודים כלל.

היום עומד הנגיד להציג את הדו"ח בועדת הכספים של הכנסת ובתום הדיון הוא אמור להגיש את התפטרותו מתפקידו בעקבות דו"ח „ועדת ביסקי".

בנתחו את ההתפתחויות הכלכליות בשנת 1985 אמר הנגיד, כי התכנית הצליחה בעיקר בתחום ההאטה הדראמטית בשיעור האינפלציה, תוך ביסוס הישגים שהושגו בתחום מאזן התשלומים מאז ראשית 1984. עם זה ציין, כי להצלחת התכנית תרמו גם אירועים חיצוניים: סיוע התרום של ארה"ב, פיחות הדולר ביחס למטבעות האירופיים, ירידת מחירי הנפט ומחירי חמרי גלם אחרים וירידת שערי הריבית בעולם.

ד"ר מנדלבום אמר, כי ייצוב המחירים עדיין איננו מובטח. האינפלציה אמנם הואטה במידה רבה, אך עודנה גבוהה מזו המקובלת בארצות תעשייתיות אחרות. „ובעיות המעיקות של החוב הפנימי והחוב החיצוני טרם באו על פתרונן ותהליך השינוי המבני החיוני במשק עודנו לפנינו".

הנגיד ציין, כי בחודשים האחרונים מסתמנת עלייה מחודשת בביקושים המקומיים, הנובעת מעליית ההכנסה הפנויה וירידה נוספת בשיעורי החסכון. הקטנת החסכון מתבטאת בגידול הצריכה הפרטית, כולל נכסי יבוא.

נתונים נוספים שהציג הנגיד: היבוא גדל בחודשים הראשונים של 1986 ב־14 אחוז ואילו ביצוא נרשם גידול של 10 אחוזים, כמעט כולו תוצאה של עלייה במחירים.

אשר לשכר, מסר הנגיד, כי בסקטור העסקי הוא כבר עבר בחודש פברואר את הרמה הממוצעת של 1984 ורמתו כיום גבוהה ב־15 אחוז מרמת השפל אליה הגיע באוקטובר 1985.

עם הדו"ח הגיש הנגיד שורה של המלצות: להמשיך במשמעת התקציבית; להקפיד כי רמת השכר לא תדרג מעבר לגידול התפוקה והפריון; לפתוח את שוק ההון לסקטור הפרטי בצורה רחבה יותר; להמשיך ולעודד את החסכון הפרטי, תוך שמירה קפדנית על האמינותם של הנכסים הפיננסיים; להמשיך במדיניות של צמצום היקף ההצמדה במשק.

אשר למדיניות המטבע אמר: „הממשלה תצטרך לעקוב אחר ההתפתחויות בתחום השכר, המחירים ושערי החליפין בשווקים הבינלאומיים ובהתאם להן לעצב את מדיניותה".

בהופעתו, הגן הנגיד בצורה נחרצת על הריבית הגבוהה שהונהגה בשבועות הראשונים להפעלת התכנית הכלכלית. הוא אמר, כי הורדת הריבית בקצב מהיר יותר היתה מגדילה את הביקושים במשק, מערערת את יציבות המחירים ופוגעת באמינות התכנית כולה.

זאת למרות, שבדו"ח נמצאת גירסה נוספת ממנה עולה, כי הריבית הגבוהה היתה מופרזת, גרמה למפעלים רבים לקשיי נזילות ולהסתבכויות פיננסיות.

בתשובה לשאלה בעניין הניגודים בין הדו"ח לבין העמדה שייצג, אמר ד"ר מנדלבום, כי הוא ביקש לאפשר את השתקפות הדעות השונות.

גם הופעתו הפומבית האחרונה נקטעה בטרם עת

מאת גבי קסלר

כמו כהונתו, כך גם הופעתו הפומבית האחרונה של נגיד בנק ישראל, ד"ר משה מנדלבום, נקטעה בטרם עת. הכתבים לעניני כלכלה בירושלים הפסיקו אתמול באמצע את מסיבת העתונאים שקיים לאחר שהוא סרב להשיב על שאלותיו של אחד הכתבים. בעבור כמה שעות שככה הסערה, לאחר שהנגיד התנצל.

הסערה החלה כאשר בתום הצגת דבריו, מן הכתב, התפנה הנגיד הפורש, להשיב על שאלות. אבי טמקין מן ה„ג'רוזלם פוסט" ביקש לדעת מתי מתכוון הנגיד להתפטר מתפקידו. מנדלבום הודיע, כי לא ישיב על שאלותיו של טמקין וכי „הוא, טמקין, כבר יודע למה".

ראש מועצת מעלות שלמה בוחבוט: פוגעים ברווחת הזקן אך מקציבים רבע מיליון דולר לפרסום האיכלוס ביו"ש

גם במשרד השכון הובעה תרעומת על מסע הפרסום של משרד העבודה והרווחה

מאת יהודה גורן ויצחק דיש

זעם רב שורר בקרב ראשי ערי פיתוח שאינם חברי „ליכוד", בשל ההחלטה להקצות 250 אלף דולר, בחסות משרד העבודה למבצע פרסום גדול לאיכלוס יהודה ושומרון.

ראש מועצת מעלות־תרשיחא בגליל, שלמה בוחבוט, שיגר אתמול מברק לראש הממשלה שמעון פרס. במברק הוא מבקש להעלות על סדר יומה של הממשלה, „את התחרות הפרועה בין משרדי הממשלה השונים באיכלוס יהודה ושומרון וקיפוח ערי הפיתוח".

„לא ייתכן שפנייתן של ערי הפיתוח בנושא זה יושבו ריקם בעוד שלאיכלוס יהודה ושומרון יימצא הכסף. משרד העבודה והרווחה פוגע בהמשך קיום השירות לרווחת הזקן במעלות מחוסר תקציב, אך יוצא למבצע איכלוס ביו"ש בתקציב ענק של רבע מיליון דולר רק עבור פירסום. היכן העדיפות הלאומית", שאל בוחבוט במברק.

בוחבוט טען אתמול, כי ייפנה לבג"ץ נגד שר העבודה והרווחה „בשל האפליה בין מעלות וערי פיתוח אחרות, ובין יהודה ושומרון".

גם במשרד הבינוי והשיכון הובעה תרעומת על מסע הפרסום של משרד העבודה והרווחה סביב מבצע האיכלוס ביהודה ושומרון וחבל עזה.

מקורות במשרד אמרו, שמדובר למעשה באיכלוס מבנים שהוקמו על־ידי משרד השיכון עצמו ולמעשה חלקו של משרד העבודה והרווחה בפעילות זו מוגבל.

„אך למרות זאת, מוציא משרד העבודה והרווחה סכומים גדולים לפרסום, תוך פלישה לתחומים של משרד אחר", אמרו המקורות.

לאחר 13 שנים מחר בחירות במפד"ל

מאת אבי בטלהיים

הבחירות הפנימיות במפד"ל ייערכו מחר בכל רחבי הארץ, ובמסגרתם ייקבעו אלף הצירים שישתתפו בועידה הבאה של המפלגה הדתית־לאומית. 13 שנה לא התקיימו בחירות פנימיות במפלגה זו, ועל אלף המקומות מתמודדים כ־2,500 מועמדים.

שיטת הבחירות היא חדשה וחשבית, חיבר אותה יו"ר ועדת המיפקד והבחירות, עו"ד ישעיהו פריבס, והיא מעניקה סיכוי שווה לכל מועמד ולכל קבוצה לקבל את הייצוג היחסי המגיע להם.

ברשימת המועמדים יש הרבה פנים חדשות, ביניהם צעירים רבים, בוגרי ישיבות ואחרים.

ביום חמישי תתכנס לישיבה ראשונה הועדה המכינה את ועידת המפד"ל. עדיין לא ידוע מתי תערך הועידה, וכמה מושבים יהיו. נראה שהמועד ייקבע בהתאם לסדר היום שעליו ינסו כל הגורמים להגיע להסכמה.

אתמול אמר מזכ"ל הפועל־המזרחי, רפאל בן־נתן, כי לא היו לו כל מגעים בחודשים האחרונים עם אהרן אבוחצירה, ולא ידוע לו על שיבתו הקרובה למפד"ל.

הועדה לאחדות המחנה שהוקמה במפד"ל ניהלה בשעתו שיחות עם ח"כ אבוחצירה והציעה לו לשוב הביתה, אולם השיחות לא עלו יפה.

נציגים של משרד החינוך יפקחו על בחינות הבגרות

מאת שרה פריידמן

בעיות העתקה וחוסר אמינות בבחינות הבגרות, גרמו אתמול למשרד החינוך לפרסם הנחיות מחמירות בנושא הפיקוח על הבחינות, שהחלו השבוע.

מנכ"ל משרד החינוך, אליעזר שמואלי, הודיע, בחוזר מיוחד, למנהלי כל בתי־הספר התיכוניים, כי לכל בית־ספר יוצב בעת הבחינות נציג מהמשרד, כדי לוודא שבוצעו ההוראות מחלקת הבחינות.

על הנציג יהיה לדווח למשרד החינוך על אופן ביצוע הבחינות ולציין חריגות, אם תהיינה.

יצויין, כי ההצעה להציב מפקחים מיוחדים כלולה בדו"ח ועדת מומחים, שהציעה השבוע לשר להוציא מידי משרד החינוך את הטיפול בהנפקת תעודות הבגרות.

„תוך 10 שנים יחסרו לנו מים באיכות מי שתיה"

הודיעה הוועדה לעיצוב מדיניות משק המים, שהפסיקה את עבודה

מאת אהרן פריאל

הוועדה הציבורית לעיצוב מדיניות משק המים הפסיקה את עבודתה, „כדי להזעיק את נציב המים למניעת הרס משק המים בישראל".

יו"ר הוועדה, מנחם קנטור הודיע לנציב המים, כי „מתפתח תהליך המסכן את הקיום התקין של מקורות המים, המספקים היום את מי־השתיה, הן לטווח קצר והן לדורות הבאים".

במסמך פנימי, הדן במצב הירוד של משק המים, קובעים חברי הוועדה הבין־משרדית, כי המצב החמור של מקורות המים נגרם בעקבות הפקה מוגזמת בשנים האחרונות ממקורות המים, שרוקנה כליל את המאגרים. „ותהליך זה האיץ בצורה חמורה בשנה השחונה האחרונה".

חברי הוועדה מדגישים, הידרולוגים וכלכלנים קובעים, כי קיים חשש רב להרעה באיכות מי־הכנרת, ולדעתם אגן מי־התהום בשפלת החוף, „נמצא בסכנת קיום. איכות המים באגן הידרדרה למצב, בו ננטשים מדי שנה קידוחים רבים, הן בגלל המלחתם והן בגלל זיהום, הפוסל את מימיהם לשתיה". מתוך התזכיר עולה גם, כי באגן הירקון־תנינים ניכרים כבר סמני המלחה, וכי בחלקו הצפוני קיימת עתה סכנה מוחשית לחדירת מי־ים, „ובמצב זה מסתמנת אפשרות, כי תוך עשר שנים יחסרו לנו מים באיכות מי־שתיה".

חברי הוועדה תובעים מנציב המים להנהיג משטר מאוזן של הפקת מים ולשקם את אגן שפלת החוף. הם ציינו, כי הקשר בין משטר מיכסות המים, מבנה המחירים ושיטת הקצבות המים גרמו, בין השאר, „לפער הקיים בין רמת ניצול מקורות המים הנוכחית לבין המותר לשאיבה במשטר מאוזן".

הפלפל אינו מפסיק להתפעל:

"מיושף! סלט קל, סלט בריא, סלט כיף!"

• הטעם האמיתי של מיונז
• רק 1/2 כמות השמן
• כמחצית הקלוריות בלבד

מיושף

אסם

לסלט קל, לסלט בריא.

זה טוב זה אסם

כשר

יוסף חריש: „הויכוח בענין ראש שב"כ – לגיטימי, אך צריך להשאירו בחדרי חדרים"

תומך בחקירה בענין ראש שב"כ אך „על חקירה כזו צריך לחול חסיון" ■ כבר ביומו הראשון כשר המשפטים נועד יצחק מודעי עם יוסף חריש והציע לו תפקיד היועץ המשפטי ■ „הפגישה היתה בארבע עיניים ולכן לא דלפה" – אמר אתמול השופט ■ „אני מודע לגודל המשימה ולכובד האחריות ליטול התפקיד כשבעיות כה כבדות משקל מנסרות באויר"

מאת אריה אורנשטיין

„אני מתיירא להכנס לתפקיד היועץ המשפטי לממשלה, אני נכנס אל התפקיד ביראת כבוד, מודע לגודל המשימה ולכובד האחריות. זוהי תחושה שממלאת את כל חדרי לבי. אינני חושב שלי הרבה יועצים משפטיים מזדמן ליטול עליהם את האחריות של היועץ המשפטי לממשלה לעת כזאת, כשבאלה בעיות כבדות משקל מנסרות באוויר".

במלים אלה תאר אתמול סגן נשיא בית המשפט המחוזי בתל־אביב יוסף חריש את הרגשתו כשעה לאחר שהתבשר על ידי שר המשפטים יצחק מודעי כי הממשלה אישרה פה אחד את מינויו כיועץ משפטי לממשלה במקומו של פרופ' יצחק זמיר המסיים את תפקידו. השופט חריש, שהודיע לשר יצחק מודעי על הסכמתו למינוי לפני ימים אחדים, ייכנס לתפקידו מחרתיים – ביום רביעי. הבוקר ייפגש לשיחה עם שר המשפטים ועם היועץ המשפטי לממשלה היוצא, פרופ' יצחק זמיר.

כבר אתמול הסכים להתבטא בפרשת ראש שב"כ. דעתו היא שצריכה להתבצע חקירה, אולם עליה להתבצע בחדרי חדרים כדי להמנע מפגיעה בבטחון. עד כה – כך סיפר – לא נשאל בעניין זה על ידי שר המשפטים או אישים אחרים. „גם לו הייתי מתבקש, לא הייתי מביע דעה בעניין שלא למדתי על בוריו וכל מה שאני יודע הוא מקריאה בעתונים". לא, הוא אינו חושש מקיצוץ סמכויות היועץ המשפטי.

המינוי הפתיע רבים. היו שברכו על כך והיו שמתחו ביקורת כמו לגבי כל מינוי. זמן קצר לאחר שהתבשר על מינויו, ישב השופט יוסף חריש (62) בלישכתו בקומה השביעית בבית המשפט המחוזי בתל־אביב מוקף בעתונאים. לצידו עמדו שניים מבניו, עו"ד דרור חריש, שהוא גם קברניט ב„אל־על" ועו"ד גילעד (גיל) חריש. הטלפון לא פסק מלצלצל. על הקו היו שרים, ביניהם השר גדעון פת, שופטים, עורכי־דין וידידים. אחד המברכים הראשונים היה שר המשפטים לשעבר עו"ד שמואל תמיר. השופט חריש הרים את אפרכסת הטלפון ואמר לעו"ד תמיר: „שלום שמוליק, ודאי שזוהי זכות גדולה שנפלה בחלקי. אתה זוכר שורקת את הרעיון?" נראה היה שהשופט חריש נרגש מאד. בעוד הוא מדבר בטלפון נכנס סגן מזכיר בית המשפט, ישראל לוי, ובידו זר פרחים. הוא לחץ את ידו בהתרגשות. אחר כך נכנסו שלושה שופטים נוספים – עמוס זמיר, ישראל גלעדי ודוד ולך, שלחצו את ידיו של חריש בחום. „תראה מה עושים לי", אמר השופט חריש לשופט גלעדי כשהוא מצביע על מצלמות הטלוויזיה.

כבר בראשית השיחה עם העתונאים גילה השופט חריש שהשר מודעי פנה אליו והציע לו את תפקיד היועץ המשפטי לממשלה ביומו הראשון כשר משפטים. „נועדתי אתו בלישכתו בתל־אביב בשעות הערב. זו היתה פגישה בארבע עינים", סיפר השופט בחיוך, „ולכן דבר המינוי לא דלף". שלשום בערב בישר לו השר כי יביא למחרת (אתמול) את הצעת המינוי לאישור הממשלה. בתשובה על שאלת סופרת „מעריב" אמר השופט חריש כי הוא מכיר את השר מודעי שנים רבות וכי הם הכירו בנסיבות חברתיות. את הידידות ביניהם, כך אמר, לא ניתן להגדיר כידידות עמוקה. „בודמן לי להכירו ולהוקירו, אך הידידות אינה כה מובהקת שיש לה רלבנטיות למינוי" – הוסיף השופט.

בטרם החליט לקבל על עצמו את המינוי נועץ השופט חריש באשתו יהודית, אף היא עורכת דין, ובבניו דרור וגילעד. הבן השלישי, זיו, הינו רופא השוקד עתה על הפוסט־דוקטורט שלו בארצות־הברית. לבני הזוג חריש בת זקונים, שלי, שהיא תלמידת תיכון.

„תחושת הנכונות שלי להכנס לתפקיד, סיפר השופט חריש, נובעת מהרצון לשרת ציבור. כל ימי אני משרת ציבור ומשמש כעבד הציבור. עכשיו אני מתגלגל לכבודה שבמשרות". לאחר הרהור קל הוסיף בגילוי לב: „ישנה נכונות מצדי וישנם גם פיקפוקים לגבי היכולת לעמוד במשימה, אני מקווה שאצליח".

על פי רוב דן השופט חריש במשפטים אזרחיים. המומחיות שלו היתה בתחום הבוררות. בתחום זה הוא נחשב למורה הלכות. מבחינות רבות הוא זכה להערכה בשל כשרונו, הידע העצום שלו בתחומים רבים, בקיאותו במקורות ושליטתו המופלאה ברזי השפה העברית. שפתו היא עשירה ולעתים אף מליצית והוא נוהג לשזור בה משפטים השאובים מהמקורות. השופט חריש ידוע גם כדקדקן המקפיד על כל אות ותג. הוא ידוע בלשונו החדה כתער ולא פעם היה גוער בעורכי־דין שהתדיינו לפניו הן בשל אופן דיבורם והן בשל אופן לבושם. הוא פרפקציוניסט מושבע ופסקי הדין היוצאים מתחת ידו מושלמים מבחינת הניסוח הבהיר ויכולת הביטוי.

אולם אליה וקוץ בה, לא פעם נמתחה על השופט ביקורת חריפה ביותר, הן מצד שופטים והן מצד עורכי דין, בשל הקשיים שלו בקבלת החלטות. הוא מפורסם בהתלבטויות הרבות שלו שעיכבו לא פעם לזמן ממושך ביותר מתן החלטות ופסקי דין. אחד מנשיאי בית המשפט המחוזי לשעבר אף נזף בו בשל הסחבת הזו. פעם גם נמתחה על השופט חריש ביקורת מצד בית המשפט העליון בשל עיכוב במתן פסק דין. אחת המתמחות לשעבר של השופט אמרה כי ניתן להתייחס בסלחנות לעיכובים הללו משום שהשופט נטל על עצמו לא פעם עבודה רבה יותר מכפי ששופט ממוצע נוהג לקבל על עצמו, והנטל היה גדול.

„מהי עמדתך על הויכוח בעניין ראש שב"כ?" נשאל השופט חריש והשיב: „הויכוח לגיטימי, אך אני חושב שהוא צריך היה להשאר בחדרי חדרים ולא לצאת החוצה. אני חושב שעכשיו היריעה התפרשה. הגיעה העת לקפל את היריעות ולהכניס את הויכוח למסגרת של דפוסים ההולמים דיון מסוג זה. אני תומך בחקירה אולם על חקירה זו צריך לחול חסיון. ברור שיש לחקור. המשפט „אל תגידו בגת אל תבשרו בחוצות אשקלון פן תשמחנה בנות פלישתים, פן תעלוזנה בנות הערלים", צריך לחול עכשיו ביותר שאת בימים אלה כשהחשש הוא לא רק שבנות פלישתים תצאנה במחול אלא שהדברים הנידונים עלולים לשמש תואנה לחורשי רעה להתנאות לחיילינו ולשבויינו. מן ההכרח, על כן, לכסות את הדברים בסוד".

אשר לסמכויות היועץ המשפטי אמר השופט חריש: „אינני סבור שהן גדולות מדי, אין לקבוע גבולות כלשהם לשליטת החוק. הסמכויות מוקנות ליועץ המשפטי לצורך הפעלת שלטון החוק במלוא מובן המילה. החשש אינו מהסמכות אלא מהאיש הנכנס לתפקיד. אם אותו איש אינו מתרשם מגדולת עצמו ואינו סבור שניתנה לו שררה ואם הוא רואה עצמו כעבד לשלטון החוק, אין להתיירא מפני סמכויותיו".

„אינני סבור שמיציתי את עצמי בתפקידי כשופט, ייתכן שגורלי עוד יביא אותי שוב אל כס השיפוט כמו יועצים משפטיים אחרים" – אמר השופט חריש בתשובה על שאלה, ורמז לכך שכמו יועצים משפטיים אחרים שקדמו לו יתכן שיתמנה בבוא הזמן לתפקיד שופט בית המשפט העליון. „אדם לוקח על עצמו ביודעין שליחות שהיא מלאכת אתגר. אינני רוצה להפריז בהערכת המשרה, אך היא רבת אתגרים מעין כמוה".

● שופט בהווה, יועץ משפטי מחרתיים יוסף חריש – אתמול בלשכתו (צילום: ראובן קסטרו)

דו"ח / אמנון אברמוביץ'

צחוק חריש

[illegible]

דרכו של תלמיד ה„חדר" מהישיבה לעולם המשפט

מאת אריה בנדר

האיש שיכנס בעת לנעליו של פרופ' זמיר, דווקא בעיצומה של פרשת הפקיד הבכיר, נולד בירושלים לפני 62 שנה להוריו שלמה ומינה חריש ז"ל. האב יליד רוסיה היה קבלן לעבודות זגגות והמשפחה התגוררה בדירה צנועה הסמוכה לשכונת מאה שערים.

כבן למשפחה מסורתית קיבל יוסף חריש את חינוכו היסודי בחדר ובישיבה קטנה בירושלים. בבעוריו למד בישיבת תפארת צבי המסונפת לישיבת חברון. אחר כך למד בבית המדרש למורים „מזרחי" ואת לימודיו התיכוניים השלים בגמנסיה בגרות בירושלים. בתום לימודיו שימש כקריין בשירות השידור הא"י והיה בין עורכי השבועון רדיו ירושלים. יוסף חריש נמנה על מגוייסי הישוב לצבא הבריטי. הוא שירת בצבא זה בדרגת סמל והשתחרר בסוף 1946. אחר כך הצטרף לשורות ההגנה ולאחר השבת השחורה הושלך עם רבים מראשי הישוב למחנה המעצר בלטרון. כפרוץ קרבות מלחמת השחרור התגייס לצה"ל ומאז מילא שורה של תפקידים שהבכיר שבהם שליש באגף כח האדם במטכ"ל. בשירותו במילואים הוא משמש מזה למעלה מ־10 שנים כחבר בית הדין הצבאי לערעורים בדרגת אלוף משנה.

עם שחרורו מצה"ל הצטרף יוסף, ששינה אז את שם משפחתו מהריש לחריש, לשירות המדינה ושימש בתקופת הצנע כעוזר לשר הקיצוב והאספקה דאז, דב יוסף. אחר כך שירת לצדו של דב יוסף בכל משרדי הממשלה בהם כהן כשר, ביניהם משרדי המסחר והתעשיה, משרד התחבורה ומשרד המשפטים. במקביל למד באוניברסיטה העברית בירושלים וקיבל תואר מוסמך למשפטים. הוא שימש כמתמחה לפרקליט המדינה ועם הסמכתו לעורך דין הוא נתמנה כעוזר לפרקליט המדינה ואחר כך היה סגן לפרקליט המדינה. ביוני 1958 נתמנה שופט בית משפט השלום בירושלים. בשנת 1965 עבר לתל אביב וכעבור ארבע שנים נתמנה שופט בית המשפט המחוזי בתל־אביב. בשנת 1984 נתמנה סגן נשיא בית המשפט המחוזי בת"א. בשנות החמישים היה השופט חריש סגן עורך השבועון „חוק ומשפט" ועורך השבועון „הד המשפט".

ברקורד המקצועי שלו נרשמה גם ראשות ועדת חקירה. הוא נתמנה בשעתו ע"י הממשלה לעמוד בראש ועדה שבדקה את הבטיחות בטיולים ובסיורים ולרישוי נהגים. הוא גם שימש כיו"ר הועדה לריפורמה בדיני פשיטת רגל, אשר על יסוד הדו"ח שלה שונתה ללא הכר פקודת פשיטת הרגל.

לחבריו בעולם המשפט ידוע השופט חריש בסגנונו המקורי שהפך לשם דבר. „כל פסק דין שלו, ואם יהיה באורך דף או באורך חמישים עמודים, הוא מלאכת מחשבת לשונית וספרותית שאין כדוגמתה" – סיפר אמש עו"ד נח סביר שהיה מתמחה של השופט חריש בבית משפט השלום בירושלים.

באחד המשפטים שבהם ישב בדין, סיפרו אתמול מכריו, הופיע לפני השופט חריש יהודי חרדי תושב מאה שערים שהבריח המחאות שהתחבאו בגב ספר שנקרא „ערוגות הבשם". בהקדמה לספר נכתב „בחשוף נחשף המחבר כי הספר יגלה דברים טמירים, מסותרים ומוזהרים". בפסק דינו כתב השופט חריש את הדברים הבאים: „כשחיבר רבנו עזריאל זצוקל"ל את הספר בערוגות הבושם הקיים ודאי לא שיער שיום יבוא במדינת ישראל המתחדשת והספר אכן יגלה דברים טמירים, מסותרים ולא כל כך מוזהרים. רק הבוחן כליות ולב יודע מדוע בחר מלמד דרדקי שגילו בין זקנה לגבורות דווקא ספר קדושה לעשותו כלי להברחות מטבע"...

תכונה אחרת שבה מתבלט השופט חריש, לדברי מכריו, היא חוסר המורא שלו בפני איש. פעם, כשהיה לו דין ודברים עם אחד מבכירי השופטים בארץ, אמר השופט חריש „יש עלי רק מורא שפיטה".

היועץ המשפטי הטרי נשוי בשנית, מתגורר בחולון, והוא אב לשלושה בנים ובת. רעייתו יהודית היא העוזרת ליועץ המשפטי של חברת „אל על". שניים מבניו הם עורכי דין, אחד מהם שרת כטייס בצה"ל. הבן השלישי רופא. עם הודע מינויו לא פסק הטלפון לצלצל בביתו. בין המברכים היו גם ראש הממשלה שמעון פרס וממלא מקומו יצחק שמיר.

„זמיר גילה אומץ לב בלתי רגיל, נחישות ויכולת ספיגה"

שר המשפטים מודעי חלק מחמאות ליועץ המשפטי הפורש

מאת ברוך מאירי

„אני הצעתי את השופט יוסף חריש לכהונת היועץ המשפטי לממשלה; רציתי אכן להביא יועץ משפטי חריש, מוקרם בכל האפשר. אולם ההחלטה לבחור בשופט חריש לא היתה מתוך לחץ" – אמר אתמול שר המשפטים יצחק מודעי במסיבת העתונאים בלשכתו.

רשימת המועמדים לכהונה הרמה היתה ארוכה ומסובכת מאד. בין המועמדים הרבים היו גם כאלה שהציעו את עצמם. אבל איש מהם – מלבד עו"ד אמנון גולדנברג – לא התנגד לשבת במקומו של פרופ' יצחק זמיר, על אף הפרשה הפרשה של ראש השב"כ. ברשימת המועמדים היו לא פחות משבעה שופטים מבתי המשפט המחוזיים. הרשימה הלכה והצטמצמה עד 3־2 מועמדים ליום שישי האחרון. ראש הממשלה שמעון פרס היה הראשון שהתבשר על הבחירה. אחריו ממלא מקומו יצחק שמיר.

למה דווקא השופט חריש? – נשאל שוב ושוב שר המשפטים.

דומה־כי לשר המשפטים לא היתה תשובה מוכנה. אחרי הכל שורת המועמדים לתפקיד היתה באמת נכבדה מאד. „זו ההחלטה הכי טובה שיכולה להיות ולהעשות בנתונים שיש לנו. שום שיקול זר לא נכנס כאן. מה שהנחה אותי זה מספר עובדות יסוד: כשירותו להיות שופט בית משפט עליון, היותו בכיר במקצוע המשפט, עבר את הפרקליטות בכמה תחומים – והרי הוא מיועד להיות ראש התביעה כהגורת התפקיד – איש עם הרבה נסיון. מצאתי בו את המגוון הטוב היותר למילוי התפקיד".

לפני ישיבת הממשלה – אשר בה אושר המינוי – בישר השר מודעי, לפרופ' זמיר, על הבחירה ועל הכוונה להביא את המינוי לישיבת הממשלה. השר מודעי ביקש כי המינוי ייכנס לתוקפו כבר אתמול. אולם לאחר דיונים קצרים הוחלט כי המינוי הרשמי יחול רק ביום רביעי השבוע. השר מודעי הביע הערכה רבה לפועלו של פרופ' זמיר: „בפרשה האחרונה, של ראש שב"כ, הוכיח פרופ' זמיר הצמדות ליעדים לשלטון החוק, כפי שהבינם. זאת על אף הקשיים הרבים שהוערמו בפניו". השר מודעי הכחיש כאילו הופעלו, בפרשה זו, לחצים על פרופ' זמיר. „היו אמצעי שכנוע, שלא היה קל לעמוד בפניהם".

אולי כדי לא להשאיר רושם מוטעה בציבור, על יחסו לפרופ' זמיר לא חדל שר המשפטים מלהלל את היועץ היוצא: „אני מעריך מאד את פרופ' זמיר. באחרונה גילה אומץ לב בלתי רגיל; נחישות בלתי רגילה ויכולת ספיגה. הוא אמר את הדברים הכי חמורים. אבל תמיד בנועם". אך מיד הוסיף: „העובדה: להיות אדם משפטן דגול לא בהכרח הוא איש בטחון, או איש פוליטי דגול".

השופט חריש יהיה היועץ המשפטי השמיני של ממשלת ישראל. קדמו לו, יעקב שמשון שפירא, חיים כהן, גדעון האוזנר, משה בן־זאב, מאיר שמגר, אהרון ברק והיועץ המשפטי הפורש יצחק זמיר.

חדש! ללקוחות בנק הפועלים

זר חסכון '86

תכנית המשלבת הצמדה לדולר והצמדה למדד ומעניקה גמישות במשיכת כספי החסכון

זר חסכון דולר-מדד

- מסלולי חסכון המאפשרים לך ליהנות מהצמדה מלאה – בחלקה לדולר ובחלקה למדד.
- מספר מסלולים למשיכת כספי החסכון, החל מ-30 חודש.
- אפשרות למשוך חלק מכספי החסכון כבר כעבור 3 עד 9 חודשים ולקבל ריבית שקלית.
- תקופת חסכון מובטחת של עד 74 חודש.

זר חסכון להכנסה חודשית

- מסלולי חסכון המעניקים לך הכנסה חודשית שוטפת, הצמודה בחלקה לדולר ובחלקה למדד.
- בתום תקופת החסכון תקבל את מלוא סכום הקרן, כשהוא צמוד בחלקו לדולר ובחלקו למדד.
- מספר מועדי משיכה – כבר מתום שנתיים.
- תקופת חסכון מובטחת של עד 5 שנים.

למצטרפים עכשיו ל"זר חסכון 86"– תנאים מיוחדים לתקופה מוגבלת.

פרטים מלאים תוכל לקבל בכל אחד מסניפי בנק הפועלים ובבנק אמריקאי ישראלי.

שרות כמו שצריך

שרות השקעות מקיף

בנק הפועלים בע"מ

אבנת|קרמון|שיפרין|ועטן

יתכן שארנס ייפג...

עם שרים בדרא...

עובדי מד"א יוס...

לתוספות שכ...

...פרש ד"ר מנדלבום:

...כלי במשק – ...כיר מאד"

...ים יחסרו לנו ...ת מי שתיה"

...ות משק המים, שהפסיקה את עבודה

סגן מפקד „אמל" נהרג בקרבות עם אנשי ערפאת

תנועת „אמל" הודיעה בעקבות זאת כי לא תסלח עוד לערפאת ואנשיו

מאת שמי גבאי
סופר מעריב לענייניים ערביים

התנועה השיעית „אמל" הודיעה אמש כי לא תסלח מהיום לראש אש"ף יאסר ערפאת ולאנשיו, לאחר שסגן מפקד הכוחות שלה, עאקל האשמי, קרוב משפחתו של ראש התנועה נביה ברי, נהרג אתמול באש המחבלים הפלסטינים, במהלך הקרבות העקובים מדם המתחוללים במחנות הפליטים במערב ביירות. הקרבות פרצו על רקע שובם של המחבלים, אנשי ערפאת לביירות ולדרום לבנון, ונסיונם להשתלט על האזור.

לפני כן נענו שליטי אלג'יריה ודרום תימן לקריאות להצלה של ערפאת, וגייסו גם את ההנהגה הסורית להפסיק את המלחמה בין „אמל" לבין אנשי ערפאת. אתמול בבוקר ותמו הצדדים על הפסקת אש, אך מייד אחר כך, עם מותו של סגן מפקד „אמל", התחדשו הקרבות ביתר שאת.

אנשי ערפאת פרצו מתוך מחנה הפליטים בורג' אל־בראג'נה וניסו להשתלט מחדש על הכביש הקרוב המוליך לנמל התעופה הבינלאומי של ביירות. לאחר קרבות כבדים נסוגו אנשי ערפאת, אף כי היו מצויידים בנשק כבד – תותחים, קטיושות וטילים. במהלך הקרבות המשיכו מאות משפחות של פליטים פלסטיניים מנוסתם ממערב ביירות לבריחה לדרום לבנון, בעיקר לצור ולצידון.

היומון „אל־ביאן" המופיע בנסיכות אבו־דאבי, מספר כי ערפאת עשה בימים האחרונים את כל ההכנות להעביר את מפקדותיו ושאר להחזיר למערב ביירות. המחנות והמפקדות שהתרוקנו הועברו בצורה מסודרת לשלטונות התוניסיים, שביקשו לא מכבר מאש"ף לעזוב את המדינה בתוך תקופה קצרה.

היומון מספר עוד כי תנועת „אמל" ידעה על ההכנות האלה ועל כוונת ערפאת לחזור למערב ביירות עם כל המפקדות ולכן פרצה המלחמה הנוכחית.

400 קציני מחבלים [illegible]

מאת שמי גבאי

[illegible]

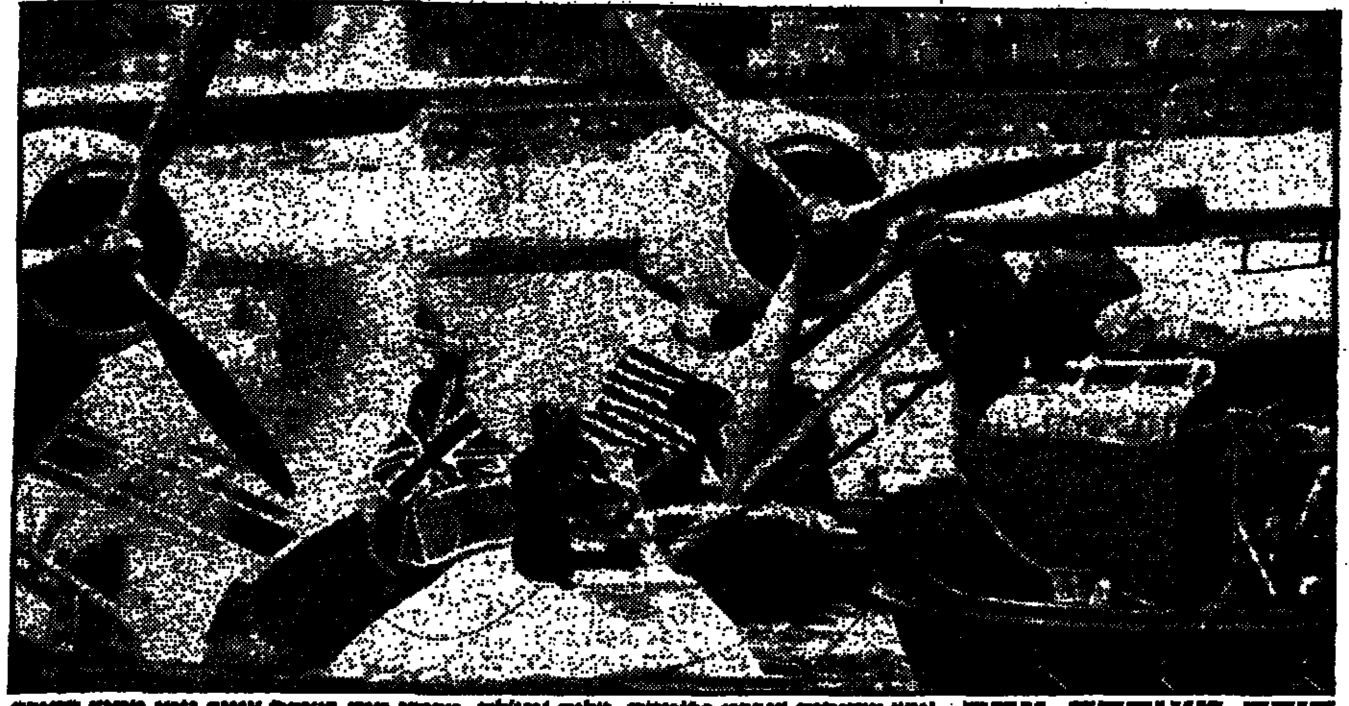

סירה מעופפת צפה איש העסקים רוברט פראנקס, מלוס אנג'לס, מרוקן מים בעזרת ציוד נומי מתוך הסירה המעופפת העתיקה „קטלינה", כשהוא רוכב על חרטומה. פראנקס הטיס אותה בשבת, בשיחזור הטיסה הטראנס־אטלנטית הראשונה בהיסטוריה, שהתקיימה במאי 1919. כאשר הגיעה „קטלינה" לנמל פלימות, בדרום אנגליה, ברגעים האחרונים של טיסת השיחזור, נחבטה מחפץ מתכתי, צנחה לים והתמלאה במים. נוסע אחד נפצע קל. (תצלום א.פ.)

תאצ'ר מינתה אמרגן פופ שינקה את לונדון ב„מבצע מתיחת פנים"

מאת י. פינקלסטין
סופר „מעריב" בלונדון

לביקורה של מארגרט תאצ'ר לא היו אולי תוצאות פוליטיות מבריעות, אך תוצאה אחת חשובה בוודאי היתה לו: תאצ'ר, שבזכור התרשמה עמוקות מנקיון רחובות הערים בישראל – בעיקר ברמת גן, בה השקיעה העיריה סכומי עתק בניקוי הרחובות שבהם עברה – שבה ללונדון והחליטה לשים קץ להזנחה ברחובותיה.

תאצ'ר מינתה את ריצ'ארד בראנסון, אמרגן מוסיקת פופ ובעל חברת תעופה, לעמוד בראש מבצע לניקוי רחובות לונדון. בראנסון הסכים לעמוד בראש ועדה שתתאם בין השלטון הציבורי לבין התעשיה הפרטית במבצע שתקציבו שלושה מיליוני ליש"ט, וכבר זכה לכינוי הצופן „מבצע מתיחת־פנים".

בראנסון, בן 36, הוא בעל חברת התקליטים „וירג'ין רקורדס" („תקליטי בתולה") וחברת תעופה „וירג'ין אטלנטיק", מן הידועות בחברות התעופה המקיימות קו־נוסעים טראנסאטלנטי במחירים מוזלים. לדבריו, לא יכול היה לסרב להזמנתה של הגברת תאצ'ר והוא רואה זאת כאתגר עצום, ממש כאתגר שהוא עסוק בו כעת: לשבור את השיא בחציית האוקיאנוס האטלנטי בספינת המירוץ שלו.

אלפי אסירים נטבחו בעיראק בהוראת „הקצב מבגדד"

הנשיא צאדם חוסיין פתר בכך בעיית צפיפות בכלא

מאת שמי גבאי
סופר „מעריב" לענייניים ערביים

„הקצב מבגדד", כפי שמכונה נשיא עיראק צאדם חוסיין, טבח במשך עשרה ימים רצופים 5,000 אסירים, רובם חיילים עריקים והאחרים נדונים למוות. לאחר מכן החזיר גופותיהם למשפחותיהם תמורת חמישים דינר לכל גופה, כהוצאות עבור ההוצאה להורג.

השבועון „אל־בעת" של הקהילה העיראקית בלונדון מספר כי ההוצאות ההמוניות להורג בוצעו לאחר שלא היה מקום בכלא אבו־ע'ריב לאסירים נוספים. מפקד הכלא התקשר לנשיא, צאדם חוסיין, להודיע שהמצב בכלא בלתי נסבל, הנשיא השיב: „אין כל בעיות, לבצע את גזרי־הדין".

מפקד הכלא סיפר לאסירים כי הנשיא עומד לפרסם צו המתקה של גזר דינם ודרש מהם לנקות תאיהם ולצחצח את הכלא. בכל יום הוסעו 500 אסירים תחת משמר כבד בליווי רופאים למדבר, אחרי שנאמר להם כי יפגשו את הנשיא עצמו כדי לבקש ממנו מחילה. במדבר, הוצאו להורג בידי מרוכז.

נראה שזו הסיבה ששר החוץ המצרי עיצמת עבד אל־מגיד מיהר אתמול, בשליחות הנשיא חוסני מובארק, להתחנן על נפשות 30 אזרחים מצרים שנדונו למוות בבגדד על זיוף דרכונים. בראשית החודש הוצאו שם להורג ארבעה אזרחים מצרים באותה אשמה. אמש התקשר מובארק אישית לנשיא עיראק ואמר לו כי העם המצרי נסער. מגזר הדין, „אני עומד לצד עמי אף כי אני מוקיע את המעשה של 30 האזרחים שלי".

החידוש בז'נווה: אופניים חינם לשימוש הציבור

נסיון מיוחד במינו נערך בימים אלה בז'נווה שבשוויץ: 125 זוגות אופניים ורודים הועמדו לרשות הציבור חינם אין כסף.

כל אחד רשאי לקחת לעצמו באופן חפשי אחד מזוגות האופניים הוורודים ולנסוע למחוז חפצו. התנאי היחיד הוא שישאר בתחום העיר, לא ינעל את האופנים וישאירם בגמר השימוש במקום נראה לעין כדי שאחרים יוכלו לעשות בהם שימוש.

ארגון נוער מקומי הנתמך על ידי העיריה מנהל את המבצע ודואג גם לתחזוקת האופניים. דובר הארגון מסר כי הוא מקווה שבקרוב יתווספו עוד אופניים ומספרם יגיע ל־500. (רויטר)

„הנסיכה מארגרט לא מקבלת טיפול נגד סרטן ריאות"

הודיע דובר הארמון הבריטי בתגובה לפירסומים

בית המלוכה הבריטי מכחיש ידיעות שפורסמו בשבועון הבריטי „ניוז אוף דה וורלד", כאילו מקבלת הנסיכה מארגרט, אחות המלכה, טיפול נגד סרטן הריאות.

דובר ארמון קנסינגטון, מקום מושבה של הנסיכה, דחה כ„חסרת כל שחר" את הידיעה. „אני מכחיש שהיא עברה איזשהו טיפול נגד סרטן" אמר הדובר.

הנסיכה מארגרט בת 55, אחותה הצעירה של המלכה אליזבת, שבה לבריטניה בשבת לאחר שביטלה הופעה רשמית בברלין המערבית, לדבריה עקב דלקת גרון.

ב־1985 עברה מארגרט, שעישנה שנים רבות, ניתוח במהלכו הוצאה מריאתיה דגימת ריקמה שהוגדרה אז על ידי רופאיה כשפירה. (א.פ.)

אוניברסיטת תל־אביב
המרכז למחקרים אסטרטגיים ע"ש יפה
בשיתוף עם יד דוד אלעזר

יום העיון השנתי לזכרו של רב־אלוף דוד אלעזר (דדו) ז"ל

נושא יום העיון: מצרים

יתקיים ביום שלישי, כ"ה באייר תשמ"ו, 3 ביוני 1986, באולם 14, בנין בריטניה, קרית האוניברסיטה

מושב ראשון
יו"ר: אלוף (מיל') רחבעם זאבי
09.00–09.05 דברי פתיחה
09.05–09.30 תא"ל (מיל') אבנר שלו — הבוקר שלפני מלחמת יום הכיפורים: הארות והערות
09.30–09.55 פרופ' משה בראוור — הגיאוגרפיה של מצרים
09.55–10.20 פרופ' שמעון שמיר — מאפייניה של המדינה המצרית

מושב שני
יו"ר: ד"ר מרק הלר
10.40–11.05 ד"ר אהוד טולידאנו — מורשת סאדאת
11.05–11.30 תא"ל (מיל') אהרן לברן — הצבא המצרי
11.30–1.55 פרופ' עמנואל סיון — האיסלאם במצרים

מושב שלישי
יו"ר: אלוף (מיל') אהרון יריב
13.30–13.55 ד"ר עמי איילון — מצרים והמעצמות
13.55–14.20 פרופ' גד גילבר — המשק המצרי על פרשת דרכים
14.20–14.45 פרופ' אמנון כהן — מצרים בעולם הערבי

מושב רביעי
יו"ר: פרופ' גבי כהן
15.15–15.45 מר יצחק אורון — יחסי ישראל–מצרים: לאן? מבט מצרי
15.45–16.15 מר יצחק רבין, שר הביטחון — יחסי ישראל–מצרים: לאן? מבט ישראלי

בואו לחופשה על הגובה במלונות:
צמרת כנען — צפת
צמרת טבריה — טבריה

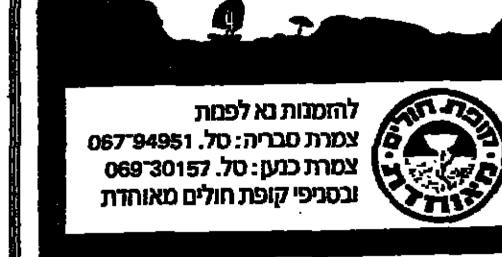

חדרים מרווחים,
מסבח מעולה, שרות אדיב,
בריכת שחיה (טבריה בלבד),
מחירים מיוחדים לחברי קופת חולים

להזמנות נא לפנות
צמרת טבריה: טל. 067־94951
צמרת כנען: טל. 069־30157
ובסניפי קופת חולים מאוחדת

המועצה הציבורית למען יהודי ברית המועצות • מרכז ההסברה • עירית ירושלים

מודיעים:

כל הכרטיסים לעצרת ההזדהות עם יהודי ברית המועצות

שתתקיים ביום שלישי 3.6.86 בבריכת הסולטאן בירושלים,

אזלו

אנו מתנצלים בפני אלפי המבקשים להשתתף בעצרת שלא נותרו כרטיסים עבורם.

העצרת תועבר בשידור ישיר ברשת ב' של קול ישראל.

מועדון מטיילי מעריב

21 יום בסקנדינביה
כולל הכף הצפוני

היציאה: 13.7

ביצוע: „נאות הככר"

פרטים: „מועדון מטיילי מעריב" ☎ 03־439207

מיטב הספרים
מיטב התרגומים
במפעל המנויים החדש
של ספרית מעריב
הצטרף עוד היום!

משרד העבודה והרווחה — מרכז ההכוונה לערי הפיתוח
משרד הבינוי והשיכון — המינהל לבנייה כפרית
המועצה המקומית קצרין — טל. 069־61251

קצרין בתנופת פיתוח
בואו לגור ולעבוד בה.

משרד הבינוי והשיכון בשיתוף עם המועצה המקומית קצרין ומרכז ההכוונה לערי הפיתוח פותחים במבצע איכלוס חדש.

דרושים בעלי המקצוע הבאים:

מהנדסים
• אלקטרוניקה • מכונות • חשמל • ייצור • מים

הנדסאים וטכנאים
• אלקטרוניקה • מכונות • חשמל • בניין • פלסטיקה • חלב

מקצועות נוספים
• מנהל ייצור • כימאי • טכנולוג מזון • לבורנט • אנשי תוכנה • תיפעול מחשבים • מנהלי עבודה • מפעילי מכונות ייצור משוכללות • מפעילי C.N.C • מודליסט יציקה • מכונאי אחזקה • מנהל מכירות • מנהל חשבונות • איש פרסום • חשמלאי מתח גבוה • חשמלאי רכב • מכונאי רכב • טבח • מורים מוסמכים לכיתות ג'־ו' • מורה לאלקטרוניקה • מורה למחשבים • מורה לאנגלית • יועצת חינוכית.

דיור
בשכר דירה חודשי מסובסד
דירות 3 ו־4 חדרים עם אפשרות לרכישה במועד מאוחר יותר, לאחר תקופת התאקלמות
רכישה
דירות 3 ו־4 חדרים קוטג'ים ודירות צמודות קרקע בבתים דו־משפחתיים. תנאי סיוע מועדפים

המועמדים שיאושרו בועדת קבלה יזכו ב:
★ מענקים והלוואות ע"י משרד הבינוי והשיכון לרכישת דיור (אזור פיתוח א+).
★ מענק מיידי ע"י מרכז ההכוונה לערי הפיתוח בסך 335 שקל למשפחה.
★ 7% פטור ממס הכנסה.

פרטים וקבלת קהל:
בתל־אביב בבית ציוני אמריקה, רח' דניאל פריש (פינת אבן גבירול) בימים שלישי ורביעי 10, 11 ביוני בין השעות 14.00–19.00. נא להצטייד בתעודות ואישורים.

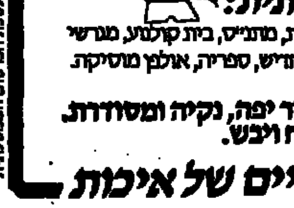

חינוך
מערכת חינוך מקיפה מפעוטון ועד כיתה י"ב.

פעילות תרבותית:
בריכת שחיה מודרנית, מתנ"ס, בית קולנוע, מגרשי טניס, אולם ספורט חדיש, ספריה, אולפן מוסיקה.

איכות חיים בעיר יפה, נקיה ומסודרת. אקלים הררי נוח ויבש.

קצרין - חיים של איכות

„לוואלדהיים אגו מפלצתי ואמביציה חסרת גבול'

מספר בראיון ל„ניוזוויק" סגן מזכיר או"ם לשעבר, בריאן ארקהרט; עמיתים לשעבר מספרים כי ואלדהיים היה מאוהב בגינוני טקס ועשה שגיאות חמורות

מאת רן דגוני
סופר „מעריב" בניו־יורק

קורט ואלדהיים הוא אופורטוניסט גמור, בעל אינטלקט מוגבל, המתנהג לבעלי שררה ואינו מבחין בקו המפריד בין אמת לשקר – כך טוענים דיפלומטים ועמיתים לשעבר של ואלדהיים במזכירות האו"ם בראיונות ל„ניוזוויק".

מקורות דיפלומטיים באו"ם סיפרו, כי ואלדהיים נטה לעשות שגיאות חמורות, שהעידו על חוסר רגישות, כאשר כיהן כמזכיר או"ם. פקיד או"ם סיפר, כי בעת ביקור באיזור מוכה רעב, במערב אפריקה, ניגש ואלדהיים לאשה גוועת, הציץ בתינוקה הגוסס, והפטיר: „בחיי, איזה ילד יפה יש לך"...

בביקור בישראל, ב־1973, פתח ואלדהיים נאום בארוחת ערב במלים: „אני כה שמח להיות פה, בבירת ישראל, ירושלים". מיד לאחר הסעודה, העיר עוזר לוואלדהיים, כי עשה מישגה דיפלומטי, שכן רוב חברות או"ם אינן מכירות בירושלים כבירת ישראל. תגובת ואלדהיים: „אני לא אמרתי שירושלים היא הבירה. עיתונאים לא היו נוכחים ולפיכך אני לא אמרתי זאת"...

ואלדהיים „רצה לספק את רצון כולם", אומר בריאן ארקהרט, לשעבר סגן מזכיר או"ם. לדבריו, החולשות הבולטות של ואלדהיים הן „אמביציה שאינה יודעת שובעה" ו„אגו מפלצתי". לוואלדהיים יש „עור של קרנף בגלל האגו שלו", טוען ארקהרט.

פקידים אחרים במנגנון או"ם אמרו, כי ואלדהיים היה מאוהב בגינוני הפרוטוקול של המשרד, והדבר החשוב ביותר בשבילו היה להגיע לעמוד הראשון ב„ניו יורק טיימס".

הפקידים אומרים, כי אשתו של ואלדהיים, סיסי, היתה מכורה להדר גינוני הטקס הכרוכים במישרת בעלה ולפעמים כינתה את עצמה „הגברת הראשונה של העולם".

רוברט רודס ג'יימס, ציר בפרלמנט הבריטי ולשעבר כותב נאומים של ואלדהיים במזכירות או"ם, אומר כי ואלדהיים היה נתון ל„התפרצויות זעם והלקיות", ולפעמים נהג בעריצות באנשי לשכתו. לדבריו, כל אנשי הצוות הבכיר של ואלדהיים הגישו התפטרות לאחר התפרצות של המזכיר הכללי, אחר חזר בהם לאחר שהתנצל בפניהם.

רודס ג'יימס מספר, כי ואלדהיים נהג לשבת בלשכתו ולהע־לות זכרונות מימיו בבית־הספר למשפטים ב־1943 ו־1944. לפי מסמכים שנחשפו באחרונה, היה ואלדהיים באותם שנים קצין מודיעין בצבא הגרמני. „אלה היו שקרים, הכל היה שקר, ועתה אני חש עצמי נבגד, כפי שחש כל מי שעבד בשביל ואלדהיים", אומר רודס ג'יימס.

פייר הארמל, לשעבר ראש ממשלת בלגיה, מספר: „איש מעולם לא האשים את ואלדהיים שהוא מבריק. האיש אינו גאון".

פקיד לשעבר באו"ם אמר, כי לא היה יכול להאמין „כמה חורים יש בהשכלת ואלדהיים". הפקיד סיפר, כי במסיבת קוקטייל בניו־יורק הציג עיתונאי אמריקני בוס לחיי ואלדהיים ואמר „לחיים". „אה", אמר ואלדהיים, „אתה מדבר עברית"...

„ניוזוויק" מציין, שיש לוואלדהיים עדיין תומכים בעולם הדיפלומטי. הם מציינים את הצלחותיו הדיפלומטיות בתום מלחמת יום הכיפורים.

● זביגנייב בויאק (תצלום א.פ.)

„אל תרעילו ילדים פולנים"

נשים וילדים בקראקוב הפגינו נגד הזיהום הגרעיני מצ'רנוביל ובעד ארגון „סולידריות"

כ־2000 איש הפגינו אתמול בקראקוב שבמער־לין נגד זיהום גרעיני ובעד „סולידריות".

ההפגנה, שאורגנה על־ידי ארגון בשם „חופש ושלום" יצאה מן הכנסיה בכיכר המרכזית וצעדה לעבר סירות ואוול, כשהנשים שרות „אל תרעילו ילדים פולנים". אחת המפגינות נשאה כרזה „לא לזיהום מברית המועצות".

הפגנות קטנות יותר נערכו גם בערים ורוצלאב וביאליסטוק. בוורוצלב הפעילה המשטרה גז מדמיע נגד כמה ממאות המפגינים.

לאחר ההפגנה קיימו חברי „חופש ושלום" מסיבת עיתונאים, שבה השמיעו דברי תודה לאוקראינים עובדי הכור, אשר סיכנו את חייהם באסון צ'רנוביל. הם תבעו מבריה"מ לשלם פיצויים למשפחות ההרו־גים וכן לפצות את פולין ומדינות שכנות.

הם גם האשימו את ממשלת פולין על שלא מסרה את מלוא המידע על האסון בצ'רנוביל ותבעו, כי ניסויים גרעיניים בפולין יערכו תחת אמצעי שמירה קפדניים.

רוב המפגינות היו נשים עם ילדיהן ותינוקות בעגלה.

המפגינים מחו גם על מעצרו, שלשום, של המנ־היג הבכיר ביותר של אירגון „סולידאריות" שהיה עדיין במחתרת, זביגנייב בויאק. בויאק הסתתר מאז דצמבר 1981, ומעצרו נחשב מכה קשה למתנגדי המשטר בפולין.

בגדאנסק נאם לך ואלנסה באזני המונים מריעים ואמר, כי בהעדר הישג אחר מציגה הממשלה הפול־נית את מעצרו של בויאק כהצלחה.

חסידים הפגינו ליד מלון פאר בניו יורק נגד „התנהגות אנטי־יהודית של ישראל"

מאת רן דגוני

כ־80 מכוניות ובהן 300 גברים, נשים וילדים חסי־דים, הקיפו את מלון „ואלדורף אסטוריה" בסוף השבוע, בהפגנה נגד מה שכינו התנהגותה האנטי־יהודית של ישראל.

כלי הרכב שצפרו ואותתו בפנסיהם, הקיפו במוצאי שבת את המלון השוכן בפארק אווניו במנהטן. כח משטרה שניסה לפזר את המפגינים לא הצליח במשימה, והם נשארו במקום עד יום ראשון עם שחר. הם הפריעו את מנוחת האורחים וחיבלו בשירות – כך מסרו אנשי המלון לעיתונאים.

מאיר הברמן, דובר „איגוד הרבנים המרכזי" אשר אירגן את ההפגנה, אמר כי הקבוצה מחתה נגד ביקורו של ראש עיריית ירושלים, טדי קולק, בניו־יורק ונגד בנית האוניברסי־טה המורמונית בירושלים.

הכוכב של בוואריה הוא „המלך לודוויג המשוגע"

במלאת מאה שנה למותו הנופשים הגודשים את „שבת המלך לודוויג" בפסטיבלים, סרטים, תלבושות ותערוכות

[illegible]

חוסיין מבקש ועידה בינלאומית לשלום וציוד חדיש לצבאו

יוצא היום לביקור באירופה ובארה"ב

מאת שפי גבאי ועודד גרנות

חוסיין מלך ירדן המגיע היום לפא־ריס, יבקש מנשיא צרפת, פרנסואה מיטראן, שהקהיליה האירופית תתער־רב בחידוש התהליך המדיני באזור, באמצעות ועידה בינלאומית. המלך גם עומד לבקש אמצעי לחימה צרפ־תיים מתוחכמים לצבאו כולל את מטוס הקרב החדיש „מיראז' 2000".

לקראת ביקורו של המלך גם בלונדון הדגיש אמש אחיו, יורש העצר חסן, שב־חים על נאומיה המדיניים „הנועזים" בי־שראל של ראש ממשלת בריטניה מרגרט תאצ'ר. הוא אמר, כי בנאומים אלה יש עצות ענייניות לישראל לפתרון המשבר במזרח־התיכון. חוסיין עומד לגייס גם את תאצ'ר לחידוש התהליך המדיני וגם ממנה הוא רוצה לרכוש את מטוס הקרב הבריטי החדיש „טורנדו".

בביקורו בוושינגטון מתכוון חוסיין להעלות בפני הנשיא רונלד רייגן את אותם הנושאים, במיוחד את נושא כינו־סה של ועידה בינלאומית לשלום, שעל־כך יש באמתחתו הסכמה עקרונית של הנשיא הסורי חאפז אסד. חוסיין ינסה לחדש את הלחצים בממשל ובקונגרס לאישור עסקת הנשק. הוא מנופף בהבט־חה סובייטית, כי בריה"מ מוכנה לספק בכל עת את כל צרכי הצבא הירדני.

שר החוץ האמריקאי, ג'ורג' שולץ אישר אמש בראיון ברשת אן.בי.סי, כי יועצו המשפטי, אברהם סופר, לא הצליח במשימתו לסייע לישראל ומצרים להשיג הסכם על טאבה, בסיבוב השיחות האח־רון.

שולץ אמר, כי כשלון זה לא יתניע אותו מלהמשיך לטפל בנושא המזרח־התיכון. אולם הוא רמז, כי כשלון זה עלול לבטל את תכניתו לבקר החודש באזור. „אני תמיד מוכן לצאת למזרח־התי־כון אם יש סיכוי להגשים משהו... אבל סופר היה שם במשך שבועיים ולא הצ־ליח, והוא טוב בתפקידו..." הוסיף שולץ.

שולץ ציין עם זאת, כי נושא המזרח־התיכון נמצא ברשימת הנושאים הקבועה שבטיפולו והזכיר, כי ידון בנושא תהליך השלום עם המלך חוסיין.

„תוף נשים" שהודה ב־40 רציחות התאבד בכלא

של אדם שהודה ב־40 מעשי רצח בטהראן שבאיראן, רובם רציחות של נשים בחנק, התאבד בתליה בכלא, כך מסר העיתון הטהראני „אתלאעת".

על פי הידיעה השתמש האיש, מאג'יד סלק מחמודי, בן 33, בקרע מתולצתו כדי להרוג את עצמו בתאו שבבית הכלא „קאסר" ביום שישי בלילה.

מחמודי נאסר בפברואר והודה לפחות ב־40 מעשי רצח בטהראן וחמישה בערים אחרות במהלך השנה האחרונה. העי־תון מצטט מקורות משטרתיים האומרים כי המניע לרצח היה מיני וכן לצורך גניבה.

לאחר התאבדותו ביקר התובע הממשלתי בתא הכלא, ות־בע לפתוח בחקירה. (רויטר)

עטפו בסיס אמריקני בספרד בנייר טואלט

כ־300 מפגינים במאדרגונה שבספרד מצאו דרך מקו־רית להפגין את אי שביעות רצונם מהנוכחות הצבאית האמריקנית בספרד – הם עטפו בסיס צבאי אמריקני שלם בניר טואלט.

נוסף לכך, הבעירו המפגינים את הדגל האמריקני ודרשו, כי 12 אלף החיילים האמריקנים, החונים בארבעה בסיסים בספרד, יעזבו את ארמתה. עם זאת, לא דווח על מהומות.

ספרד וארצות־הברית הסכימו ביניהם על משא ומתן להורדת מספר החיילים.

במשאל עם שנערך בחודש מארס השנה הצביעו רוב הס־פרדים בעד המשך חברותה של ספרד בברית נאט"ו. (רויטר)

איראן החזירה לארצה 125 פעילי טרור

פעולה זו תואמת את מעשיהם של אסד וקאדפי המבקשים לנתק את תשומת הלב לקשריהם עם הטרור

מאת מאיר בליך,
סופר „מעריב" בלונדון

איראן החזירה מאירופה 125 מאנשיה המעורבים בפעילות טרור.

צעד זה של משטר חומייני תואם את מעשיהם של הנשיא אסד ושל הקולונל קדאפי המבקשים, באורח זמני בלבד, להשקיט את הרוחות, בעקבות התקפת האוויר האמריקנית ומתן תשומת הלב לקשריהן עם הטרור.

שבועון לונדוני לעייני חוץ דיווח בסוף השבוע, שפעי־לים אחרים שנותרו באירופה, נתבקשו לנתק קשריהם עם השגרירויות האיראניות ועם עמיתיהם הסורים.

בשבוע שעבר דיווח השבועון, שהנשיא קדאפי סגר בסיסי אימונים לטרוריסטים בארצו וסילק חברי שתי „חזיתות שח־רור" פלשתיניות, שעברו לאיראן.

הסופר גינתר גראס – לאסיה

● גינתר גראס

הסופר המערב־גרמני גינתר גראס, מחברם של „תוף הפח", „רג הפוטי" „שנות כלבי" ועוד, הודיע אתמול בברלין כי הוא מתכוון לעזוב את ארצו כדי לחיות שנה תמימה באסיה.

יציאתו למרינה, ששמה לא נמסר „קשורה לעיסוקי הספ־רותי, כמו כל מה שאני עושה" הודיע גראס.

בסוף השבוע ויתר גראס על הצגה־מחדש של מועמדותו לתפקיד כנשיא האקדמיה לאמנויות בברלין, שבו כיהן שלוש שנים. הוא הודיע, כי הוא „יוצא לדרך בעוגע, משום שהמעור־בות הפוליטית איננה נחשבת עוד לדבר שבאופנה בקרב האי־נטלקטואלים בגרמניה, והדבר הובהר לי היטב".

גראס ידוע בדיעותיו השמאלניות. הרומאן האחרון שלו, „החולדה", התקבל בביקורות קטלניות. (סי"צ)

קומו ונעלה ציון

יום שחרור ירושלים

אל בית ה' אלקינו

במלאת י"ט שנים לשחרור ירושלים עיר קדשנו, הר הבית מקום המקדש נעלה כולנו לירושלים, לעצרת המונים אל מול הר הבית.

בקריאה לממשלת ישראל לחיזוק ריבונותנו על הר הבית.

התכנסות ראשונה ביום חמישי, כ"ז באייר (5.6) בשעה 22.00 בלילה על יד ישיבת „מרכז הרב" משם יציאה לצעדה המסורתית לכותל המערבי.

בשעה 1.30 לפנות בוקר – שער ציון והקיפה יציאה מרחבת הכותל המערבי לצעדה סביב הר הבית דרך רחוב הגיא, שער האריות במעלה הר הזיתים אל מול הר הבית.

סיורים מודרכים ביום חמישי אחר הצהריים בשעה 18.00 לאחר הכנס הממלכתי ברחבת הכותל בראשות הרבנים הראשיים, יתקיימו סיורים מודרכים סביב הר הבית ושעריו. הסיורים יצאו מרחבת הכותל המערבי. (תחנות מידע במקום) פרטים נוספים והיאום סיורים טל: 02-816691

בשעה 3.00 בלילה, אור ליום ו'

חיליון אור קולי

בשעה 5.00 תפילת שחרית חגיגית ברוב עם ברחבת הכותל נא להביא טלית ותפילין. נא להצטייד בלבוש חם.

הר הבית, לב האומה

מטרותי הר הזיתים, במעמד רבנים, שרים, חברי־כנסת ואישי ציבור.

הועד הציבורי לחיזוק שלטון ישראל בהר־הבית · נאמני הר־הבית · אל הר ה'

גוש אמונים

עיריית תל־אביב–יפו
מינהל החינוך, הנוער והתרבות

משרד החינוך והתרבות
האגף לתרבות תורנית

המרכז הקהילתי הדתי ע"ש מגיד
(בשיתוף שיל"ה – שרות ישראלי להכרת היהדות)

מודיעים לציבור על

סדרת שעורים תורניים לעונת הקיץ תשמ"ו
(אייר, סיון, תמוז)

בנושא: דת ומדע

לפי הפירוט הבא:

יום	שעה	נושא השעור	שם המרצה
ראשון	9.00 בבוקר	תלמוד – מסכת סנהדרין	פרופ' יעקב קדקובר
שני	7.00 בערב	בריאת האדם על פי משנת הרמב"ם	ד"ר אברהם סוקניק, מר מרדכי סדופר
	8.30 בערב	המוסר האלקי מול המוסר האנושי (דילמות מוסריות בתנ"ך)	הרב שמואל קראוטהמר
שלישי	8.00 בערב	משפחה במשפט (סוגיות בדיני אישות)	השופטן בני דון־יחיא, השופטן יעקב בר־אור
רביעי	6.30 בערב	עיונים במחשבת ישראל (התפתחות הספרות התלמודית)	ד"ר אפרים יצחקי
	7.30 בערב	חידושי המדע, הרפואה והספורט בתלמוד	הרב יוסף באדר, ראש ישיבת „גחלים"

הרשמה ופרטים:
א) במזכירות „מרכז מגיד", שד' נורדאו 63 ת"א, טל. 442502, בשעות אחה"צ והערב
ב) המחלקה לתרבות תורנית, עיריית תל־אביב, טלפון 348069
הפעילות פתוחה לכלל הציבור על כל גווניו

ספרית מעריב

סיפורי סופשבוע

מאת יורם קניוק

הופיע חדש

להשיג בחנויות הספרים או בהוצאה „מעריב", רח' [illegible] תל־אביב

הטקסט בכתב יד: הסתדרות

בין מקבלי הפרסים, בטקס „עובד ישראל", בלה יורן ממשטרת אילת. בצילום: בלה יורן מקבלת את התעודה ממפקד המחוז הדרומי במשטרת ישראל, ניצב רחמים קומפורט. צילם: בני מביתן הצילום

בטקס „עובד ישראל"

„אילת היא המובילה בענף התיירות בארץ"

הצהיר רפאל פרבר, מנכ"ל משרד התיירות

מאת יהודית זילברשטיין

בטקס רב רושם שהתקיים באולם האירועים במלון אביה שנערך באילת, זכו 33 עובדים מענף התיירות באילת בתואר „עובד מצטיין" לשנה זו. הזוכים קיבלו תעודות הוקרה ממנכ"ל משרד התיירות, רפאל פרבר.

8 עובדים מצטיינים, המייצגים את ענפי המלונאות, התחבורה, משטרה, משא"ו וסיירת, תיירות עירונית, נבחרו לעלות לשלב הגמר במסגרת התחרות הארצית של „עובד ישראל" שתתקיים החודש בחסות מערכת „מעריב".

בטקס השתתפו מאות מוזמנים ובני משפחותיהם של העובדים המצטיינים.

מנכ"ל משרד התיירות, רפאל פרבר, שברך את הזוכים, הציע בדבריו להעניק לעיר אילת עצמה, תעודה מיוחדת על הישגיה הניכרים בשנה האחרונה. המנכ"ל אמר: „להיכן שלא נתבונן, ובכל התחומים, המובילה היום בענף התיירות בארץ היא אילת".

כן ברכו את הזוכים: ראש עיריית אילת רפי הוכמן, מפקד המחוז הדרומי במשטרת ישראל ניצב רחמים קומפורט, יו"ר ארצי של מבצע עובד מצטיין בתיירות, הרצל שלם, ונציגת „מעריב", בת מעריב באילת.

תחרות עובד מצטיין בענף התיירות בחסות „מעריב", מתקיימת באילת זו הפעם השניה. השנה הוחלט לצרף לתחרות עובדים המעניקים שרותים לתייר בכל תחומי המשק. זאת כדי לשפר את רמת השרותים ולהגביר את התודעה והחשיבות התיירות לישראל.

„ילד קודם לטרקטור"

כ־140 חברי קיבוצים אימצו ילדים בברזיל במימון ובאישור המזכירויות ★ עוד כ־80 משפחות מצפות

מאת שרה פרידמן

יותר מ־140 משפחות בקיבוצים, אימצו ילדים בברזיל, במימון ואישור מזכירויות הקיבוצים. רותי ברוך, האחראית על מדור האימוץ בקיבוצים אומרת, בראיון המתפרסם בבטאון התקים, „יחד", שבקיבוצים חיים כ־800 ילדים מאומצים, וממתינות עדיין לאימוץ כ־80 משפחות. לדבריה, שני שליש מהמשפחות המאמצות שבות ארצה עם בנות מאומצות.

בקיבוצים יש כיום ילדים מברזיל שאומצו כבר לפני 4 שנים. למשפחות רבות בקיבוצים שאימצו בברזיל, יש כבר ילד אחד או שניים. לדברי רותי ברוך, לרוב המשפחות בקיבוץ יש לא פחות מ־3־4 ילדים. משפחה ללא ילדים או עם ילד אחד, היא משפחה חריגה „ובקיבוץ קשה להיות חריגים. אפילו קיבוץ שמצבו קשה, חייב לזכור שאין למשפחה כתובת אחרת לפנות. למרות ההוצאה הכספית הכבדה, כמעט תמיד מאשרים אותה. מזכיר אחד אמר לי לפני שבוע, ילד קודם לטרקטור" מספרת רותי ברוך.

לדבריה, הליך האימוץ בכלל בתנועה הקיבוצית הוא היום לגיטימי ומאד פתוח, מתקבל בטבעיות בחברה הסגורה. ב־90% מהקיבוצים יש היום ילדים מאומצים.

מעריב מקומי

באר שבע

□ תקליט חדש לתזמורת הנוער. תזמורת הנוער של באר־שבע, בהנהלתו ובניצוחו של ניסים אלשייך, הפיקה תקליט ארך־נגן שמכיל את מיטב היצירות של התזמורת. התקליט הופק במלאת 23 שנים לקיומה של התזמורת. במימון הפקתו נטלו חלק גורמים רבים ובראשם עיריית באר־שבע. התקליט הודפס בגרמניה ב־2000 עותקים.

הרצליה

□ תבנית העבודה של העירייה. עיריית הרצליה תבדוק אפשרות השימוש במי שפכים מטוהרים להשקיית גינות צבוריות במטרה לחסוך במים. הבדיקה תעשה במסגרת תבנית העבודה השנתית, שעל עיקריה עמדו אתמול ראש העיריה, אלי לנדאו, ומנכ"ל העיריה איתן ברק, במסיבת עתונאים. בין היתר ייערכו שפוצים והרחבות בבתי ספר. נושא התיירות וחוף הים יפותחו. כרבע מליון דולר הושקעו לרכישת ציוד לנקיון, מלתחות, גידור וגינון ומגרשי חניה בחופי הים. הרצליה, שאינה מחוברת לרשת המים הארצית, תנהג מבארות מקומיות, מנהלת מ"מ עם „מקורות" בדבר התחברות לרשת הארצית. העיריה מתכננת גם התקנת רשת כבישים ומציעה דרכים לפתרון בעיית פקקי התנועה בכבישים הראשיים בהרצליה ורמת השרון.

חדרה

□ ערב עדות בגבעת אולגה. ערב עדות שבו הוצגו תלבושות מסורתיות ומאכלי עמים, אורגן על ידי מועדון הפנסיונרים בשכונה, והשתתפו בו מאות קשישים ומוזמנים. ראש העיריה, יחיאל כהנא, בירך את משתתפי הארוע.

חולון

□ פרס חולון לפרופ' שאוה. פרס חולון לספרות תורנית וחכמת ישראל ע"ש שר הפנים המנוח שפירא, הוענק אתמול לפרופסור למשפטים באוניברסיטאות תל אביב ובר אילן, פרופסור מנשה שאוה. הפרס הוענק על פי החלטת השופטים, פרופסור יצחק גילת, פרופסור שטיינפלד וד"ר הבליץ, לפרופסור שאוה על ספרו „הדין האישי בישראל" שיצא לאחרונה. הפרס הוענק בישיבת מועצה חגיגית בעיריית חולון.

חצור

□ בלפון נגד אלגלי. ראש מועצת חצור־הגלילית, אלי כלפון, הדיח את סגנו וממלא־מקומו ויו"ר מחלקת החינוך במועצה, יוסף אלגלי, חבר המועצה מסיעת המפד"ל, – מכל סמכויותיו ותפקידיו במינהלת המועצה, עקב „נטילת סמכויות שלא כדין" אך לא עלה בידו ליטול ממנו את תארי הסגן וממלא־המקום. כלפון סרב לתת את הרישיון לפני שיבדוק את הנושא. כלפון טוען נגד אלגלי שהעניק רישיון להפעלת סלון לתיספורות, למרות שראש המועצה סירב לתת את הרישיון לפני שיבדוק את הנושא. אלגלי, שעודנו מכהן כממלא מקום ראש המועצה וסגנו, סבור כי ראש המועצה חושש ממנו ומנסה להצר צעדיו בכל ענין.

יכיני

□ בוטל כינוס הנכסים. השופט המחוזי, מר אליהו גלסנר, בבית המשפט המחוזי בבאר שבע, ביטל את החלטת בית משפט השלום באשקלון למנות כונס נכסים על משקים של 2 מתושבי מושב העובדים יכיני, באזור שער הנגב. השופט חייב את האגודה השיתופית של המושב לשלם את הוצאות המשפט, בסך 1500 שקל, ולהחזיר למשפחות המערערות את כל הזכויות על משקיהן. מדובר ב־2 מתוך ארבע משפחות, נגדן הגישה אגודת המושב בקשה, באמצעות עו"ד אריה חיימסון, למנות כונס נכסים על משקים אלה בשל חובות שבעלי המשקים חבים לאגודת המושב ובאמצעותה לגורמים אחרים. בעקבות דיון בבקשה זו בבית משפט השלום באשקלון, ועו"ד חיימסון מונה ככונס נכסים על 4 המשקים. שתי משפחות מבין הארבע הגישו ערעור וכאמור ערעורן התקבל.

נגב

□ סגן מפקד חדש במשטרת הנגב. סגן ניצב, יוסף אבני, נתמנה בשבוע שחלף לסגן מפקד משטרת מרחב הנגב ולא לתפקיד מפקד המרחב, כפי שפרסמנו בטעות.

נצרת

□ דליקה במחסן. שריפה גדולה פרצה אתמול אחה"צ במסחני שוקחה, הנמצאים ברחוב הראשי. כוחות משטרה וכבאי אש שחשו למקום הצליחו בעמל רב להשתלט על האש שפרצה בתוך המחסנים. בלוני הגאז שהיו בתוך המחסנים הגדולים פורקו ע"י אנשים, לפני שהאש התפשטה.

עכו

□ עיר מוכת אבטלה. במידה ועכו לא תסווג כעיר פיתוח א' לצורך נושא התעשיה, תהיה סכנה ממשית של הגירה שלילית מהעיר", הצהיר אתמול יהושע כץ, מזכיר מועצת פועלי עכו באזני חברי ועדת המנכ"לים, בראשותו של יהושע פורד, מנכ"ל מסו"ת בעת דיון שהתקיים בעכו. בוועדה, שהוקמה ע"י ראש הממשלה, חברים צבי צילקר, מנכ"ל משרד העבודה והרווחה, בציגי משרד ראש הממשלה, הבטחון, מרכז ההשקעות, מטה התעסוקה בהסתדרות ועוד. ביקור ועדת המנכ"לים נערך בעקבות פניות רבות של העיריה ומועצת הפועלים בעכו על מנת לבחון אפשרויות למתן סיוע למפעלים שיציגו תכניות לפיתוח תוך קליטת עובדים חדשים, ולבדוק את הבעיות של המפעלים הקיימים ונושאי תעסוקה בעכו שהוכרזה כ"עיר מוכת אבטלה".

צפת

□ אין מניין בבית הכנסת האר"י. לראשונה מאז קום המדינה אין מתקיימת תפילת שחרית במניין, בימות החול, בבית הכנסת המרכזי של העיר העתיקה בצפת – בית הכנסת של האר"י הקדוש. זקני צפת טוענים כי אין הדעת סובלת שאחרון בתי הכנסת, ברובע העתיק, שעדיין היה פעיל מדי בוקר בימות החול, יצטרף גם הוא לרשימה הארוכה של בתי כנסת עתיקים השוממים כל ימות החול, וחלקם אף בשבתות, בשל התמעטות האוכלוסיה ברובע העתיק.

ראש פינה

□ מפקד חדש לתחנת המשטרה. פקד עפיף חינאוי, מהכפר דירחנא בגליל המערבי, הוא מפקדה החדש של תחנת המשטרה, ויורשו של פקד כאמל פארס, המפקד היוצא, המכהן מעתה כקצין מבצעים של משטרת מרחב הגליל. פקד חינאוי, בן 44, שמאחוריו ותק של 19 שנה, הוא הקצין הנוצרי הראשון בישראל המתמנה לכהונה של מפקד תחנת משטרה.

ראשון לציון

□ חנייה מוסדרת. גם בראשון לציון מופעלת מעתה שיטת החנייה המוסדרת. ראש העיר, מאיר ניצן, אומר כי הוחלט על הפעלת השיטה לאחר שבדקו ומצאו כי רבים מתושבי העיר, ואף תושבים מישובים סמוכים, נוהגים להחנות רכבם ברחובות הסמוכים לתחנה המרכזית ולהמשיך דרכם בתחבורה ציבורית. חוק העזר גם נותן פתרון הולם לתושבים הגרים באותם הרחובות בהם הונהגה החניה המוסדרת, ודואגת להם לאפשרות חניה ללא תשלום. רשימת הרחובות הכלולים בהסדר, חולקה לכל תושבי העיר באיגרת שהופצה בתיבות הדואר. בעיר גם 5 מגרשי חנייה ללא תשלום לנוחיות הנוסעים.

משתתפים: שלמה גבעון, יהודה גורן, אליאם חורי, עזרא ינוב, תלמה פרויד, שרה פרידמן, מנחם רהט.

יעקב בש, המפגין ששוחרר במוצאי שבת בסיוע השר פרץ, בעת מעצרו ע"י המשטרה צילם: ברוך נאה

המפגין ששוחרר ממעצר בסיוע השר פרץ – לדין

מאת ברוך נאה

המשטרה מתכוונת להביא, בימים הקרובים, לדין את המפגין, יעקב בש, ששוחרר אתמול לפנות בוקר ממעצרו, בעקבות פנייתו של שר הפנים, הרב יצחק פרץ.

בליל שבת הפגינו דתיים, שלא כחוק, כמדי שבת בפתח תקוה. המעבדה לזיהוי פלילי של המשטרה צילמה את המפגינים במצלמת וידאו. יעקב בש, עולה חדש מסוריה, תקף את צלמי המשטרה. לטענתו חשב שהמצלמים הם עתונאים, מחללי שבת, ולא ידע שהם שוטרים. האיש נעצר ונכלא בתא המעצר. יעקב בש הוא חזן בית הכנסת „שונה הלכות" בעין גנים. ביום העצמאות שימש כחזן בבית הכנסת הגדול בפתח תקוה.

במוצאי שבת החלו לחצים על המשטרה לשחררו. המשטרה לא שחררה אותו, כפי ששחררה את שאר העצורים מליל שבת, כיוון שהעבירה המיוחסת לו – תקיפת שוטרים, חמורה מאד בעיני המשטרה. סמוך לחצות במוצאי שבת, התקשר לביתו של תת ניצב בני רז, סגן מפקד מחוז המרכז, (שהיה בליל שבת המפקד הבכיר בשטח), שר הפנים, יצחק פרץ, והשתדל למען שחרור העצור. בתום שיחת הטלפון התקשר תת ניצב רז לתחנת המשטרה בפתח תקוה והורה לשחרר את בש. מהמשטרה נמסר כי העצור היה משתחרר ממילא אתמול בבוקר, לאחר שהיה מובא בפני שופט לשיפוט מהיר. במשטרה נימקו את מעשהו של תת ניצב רז כמחווה של רצון טוב, כיוון שהעצור כבר סבל־דיו כשבילה בתא המעצר כעשרים וארבע שעות. עוד נמסר כי פעילותו של השר פרץ לא תשנה ולא תגרע דבר מכתב האישום שיוגש נגד ההורד שתקף שוטרים.

תנועת „שינוי" הוציאה אתמול הודעה המגנה את התערבות שר הפנים, יצחק פרץ, ואת היענות המשטרה לבקשתו ושחרור העצור. „בניגוד לנוהלים שחייבו השארתו במעצר". יו"ר מזכירות שינוי, גדעון אורהד, תובע בפנייה ששיגר אתמול לשר המשטרה, חיים ברלב, להורות למשטרה להמנע להבא מהיענות ללחצים של שרים, פוליטקאים ורבנים.

באירועי היום ביום הסטודנט בת"א:

פרופסור – כזבן; פסטיוואל סרטי סטודנטים; מאהל תימני

את יצחק הורין

פרופסור, המבקש לשמור על עילום שמו, שימכור חלצות מודפסות בשישה שקלים, תצוגות אופנה נוצימים, מאהל תימני עם התלבושות, המאכלים והצלילים האופייניים – אלה מקצת משלל האירועים הצפויים ביום הסטודנט, המתקיים היום באוניברסיטת תל־אביב.

מהבוקר ועד שעות הלילה המאוחרות יתקיים באולמות הקמפוס פסטיוואל סרטי־סטודנטים בינלאומי. בוקר הפעילות – בבנין מכסיקו.

משעה 11 לפני הצהריים יופיעו על במות בידור בשטח הקמפוס להקות רוק, ג'אז ומחול. בשעה שתים בצהרים בבנין גילמן „צהרי־ראיונות" במיגוון של נושאים: פוליטיקה קלנוע ספורט טלויזיה.

בשעה עשר בערב מופע רוק עם „אהוד בנאי והפליטים", ולהקת "משינה", בבריכת האוניברסיטה.

חדרי הגן
במלון גני חמת
לחופשה נעימה
בטבריה
חדרים עם מקלחות ומיזוג אויר יחידתי
99 ש"ח
3 לילות (4 ימים) חצי פנסיון
לאדם בחדר זוגי + כניסה חופשית לבריכות חמי טבריה הצעירה במשך השהיה וכניסה חופשית לחוף הרחצה הפרטי של המלון.
המחיר כולל דמי שרות ומע"מ, מבוסס על שער החליפין המוקפא וכפוף לשינויים.
בתוקף מ־1.6.86 עד 14.7.86.
מלון גני חמת טבריה
טלפון 067-92890

מכון מיל"ה מודיע
על פתיחת קורס ל־
הוראה מהגיה
בסמינר הקיבוצים
דרך חיפה 149, ת"א
היום יום ב' 2.6.86 וביום ה' 5.6.86
בשעה 19.00
– הרשמה במקום –

מוסף מיוחד
לדיור ובניה
יצורף למעריב ב־13.6. יסקור את שוק דירות היוקרה ואת אפשרויות המגורים השונות בארץ.
המעונינים להשתתף יפנו
לטל. 439456 – 439274
ויזל זאב.

לך
על בטוח...
הצטרף
למפעל המנויים
החדש
של
ספרית מעריב
12 ספרים
נפלאים

הנהג
עשה לך
מנהג –
קח עמך
חייל לדרך

דשנים וחמרים כימיים בע"מ
הודעה
אגרות חוב 1983 עד 1990 (סידרה) רשומות על שם בסכום נקוב כולל של 5,000,000.– דולר של ארה"ב, נושאות ריבית משתנה שתקבע בעד כל שישה חודשים מראש.
בהתאם להוראות התשקיף שפורסם ביום 30.5.80, הרינו להודיע בזה כי שיעור הריבית באגרות החוב הנ"ל עבור התקופה מיום 1.6.86 ועד 30.11.86 נקבע ל־3 8/16% (שלושה אחוזים ושמונה חלקי שש־עשר אחוז).
נקבוצת כימיקלים לישראל
ההנהלה

היום
גם אתה
יכול להיות מיליונר
ראה
ב„גבר לעניין"
„מועדון גבר לעניין"

מעבד תמלילים PCW 8256
אמסטרד
עולה פחות
ממכונת כתיבה!

מעבד התמלילים אמסטרד PCW 8256
עושה כל מה שמכונת כתיבה מסוגלת לעשות
רק יותר מהר, יותר נקי והעיקר יותר בזול.
חוץ מזה הוא גם מחשב אישי
עם כל מה שמחשב מסוגל לעשות:
המחשב הכולל מדפסת מקלדת וצג
עולה רק 2050 ש"ח – לא כולל מע"מ,
אבל כולל כניסה לעידן המשרד הממוחשב.
קרית המחשב
חיפה, צומת הציק פוסט, שד' ההסתדרות 20, טל. 04-726976
באג מחשבים בע"מ
תל אביב, דיזנגוף סנטר טל. 03-290142
באג מחשבים בע"מ
ירושלים, דורות ראשונים 11 טל. 02-240926
יבואנים: קומפטרייד מחשבים אישיים בע"מ
תל אביב, בגרשוב 19 טל. 03-292537/8/9

18 יום בסקנדינביה
היציאות: 27.6; 11.7; 25.7; 8.8; 22.8 ■ בליווי הדרכה: „באנת הכבר" ■ פרטים: „מועדון מטיילי מעריב" (טל. 03-439207).
מועדון מטיילי מעריב

הם מרססים גם גברים

נעצר מנהיג נטורי־קרתא, הרב אורי בלוי, וחסידיו בשעה שהתיזו צבע על מודעת פרסומת ★ חרדים התפרעו אמש במאה־שערים על מעצר מנהיגם ★ המשטרה חוקרת אם חרדים הציתו מכונית של קצין משטרה

מאת אילן בכר

מנהיג נטורי קרתא, אורי בלוי, ועוד תשעה מחסידיו נלכדו אתמול בשעה שהתיזו צבע על שלט פרסום „לא צנוע", בשכונת בית הכרם. נגד אורי בלוי תלוי ועומד עונש מאסר על תנאי, של חצי שנה, באשמה על עבירה דומה. אם תוכיח המשטרה את אשמתו גם עתה, עשוי בית המשפט להפעיל את עונש המאסר על התנאי.

ביחד עם אורי בלוי נעצר, יהודה משי זהב, נכדו של מזכיר העדה החרדית, הרב יוסף שיינברגר. החרדים נלכדו בידי בלשים מהלשכה לתפקידים מיוחדים. הם נעצרו שעה שעסקו בצביעת שלט פרסום בו נראו שלושה בחורים ובחורה. דובר המחוז הדרומי, רב פקד רפי לוי, מסר כי עשרת החשודים לא גילו התנגדות למעצרם והם נכלאו להמשך חקירה.

בעקבות המעצרים התפרעו חרדים שוב אמש בשכונת מאה שערים בירושלים, והמשטרה נאלצה לסגור את קטע הרחוב המוביל ממרכז ירושלים לשכונות הצפוניות.

כ־30 חרדים, רובם בני נוער, התקבצו אמש בככר השבת, וכהרגלם העלו באש עגלת אשפה וידו אבנים. שתי ניידות משטרה נפגעו ושמשותיהם נופצו.

כח משטרה קטן שהיה בסמוך בכוננות סגר את קטע הכביש המוביל למאה שערים ופיזר בכח את המפגינים. אחד מהם נעצר.

אלמונים הציתו שלשום את מכונית המשטרה של סגן מבקר אגף המשטרה, תת ניצב דויד ידיד. המכונית נשאת לוחית זיהוי משטרתית, חנתה סמוך לביתו בשכונת מקור ברוך בירושלים. המשטרה בודקת אם ידם של חרדים קיצוניים במעשה. הרכב ניזוק קשה. חוקרי המשטרה מנסים למצוא על הרכב ממצאים שירמזו על זהות המציתים. קצין בכיר במשטרת ירושלים אמר, כי אם יתברר כי ידם של חרדים במעשה, המשטרה תראה זאת בחומרה רבה.

אלי דנון מוסר: תלמיד ישיבה בבני ברק, בן 18, נעצר אתמול לפנות בוקר „על חם" כאשר עסק בריסוס כרזת פירסומת של גבר חשוף חזה. זו פעם ראשונה שמרססים באזור תל אביב מודעת פרסומת של גבר. עד כה השחיתו מודעות, שבהם נראו עלמות חן מדגמנות בבגדי ים.

הרב בלוי וחרד נוסף מובלים למעצר — צילמה: יעל תשכל

23 שנות מאסר למחבלים שיעדם היה פיגוע־מיקוח

מאת גיל יוהילוביץ'

שני חברי חוליית מחבלים, שחדרה לישראל ועמדה לבצע פיגוע־מיקוח בקרית־שמונה ונלכדה לאחר שלושה ימי מירדף בהרי הגולן, נדונו אתמול ל־23 שנות מאסר כל אחד. במשפט נוסף שהתנהל אתמול בבית־המשפט הצבאי בלוד, גזרו השופטים 18 שנות מאסר על שני מחבלים, חברי ארגונו של נאיף חוואתמה, שנלכדו סמוך לגבול ישראל, בשעה שישנו במקום מסתור. גם הם התכוונו לבצע פיגוע בישראל.

התובע סגן גיל גרשוני דרש להחמיר במשפטם של המחבלים ריאד אבו־חושיש, בן 26, והאמר אבו־שעב, בן 39, תושבי ירדן ולבנון שביחד עם קטין, בן 15, חדרו לישראל אשתקד במטרה לתפוס בני־ערובה, לנהל מו"מ באמצעות שגרירי מדינות זרות, להרוג חלק מבני־הערובה, ולבסוף לטוס ביחד עם בני הערובה לאחת ממדינות ערב. שני הנאשמים היו שייכים לארגון בלתי מוכר „הוועדה המהפכנית הפלשתינאית". הקטין נדון ל־15 שנות מאסר, במשפטו שהתקיים בביהמ"ש המחוזי בנצרת.

בסוף שנה שעברה נתפסו אקרם לובני, בן 24 ושחדה אחמד, בן 23. הם הודו, כי היו בדרכם לבצע פיגוע מיקוח. הרכב ביהמ"ש הצבאי, בראשות אב בית־המשפט אל"מ אהרון אלפרין, גזר על השניים 18 שנות מאסר בפועל.

אזכרה לדוד רזיאל ז"ל

מלאות 45 שנה למותו של מפקד האצ"ל, דוד רזיאל ז"ל, נערכה אתמול אזכרה בבית הקברות הצבאי בהר הרצל. באזכרה השתתפו בני משפחתו, חבריו למחתרת, שרים וח"כים. אלמנתו, גב' שושנה רזיאל הדליקה את לפיד הזכרון. בצילום: מ"מ ראש הממשלה ושר החוץ, יצחק שמיר, ומרים תעסה־גלזר מניחים זר על קברו. צילם: יצחק אלהרר

מנכ"ל ויצ"ו עזרא טל נחקר בפרשת החשד להונאת הארגון

טל: „לא רק אני נחקרתי. אני ממשיך לעבוד כרגיל"

מאת אלי דנון

מנכ"ל ויצ"ו, עזרא טל, נחקר במשטרה בפרשת החשד להונאה ומירמה הנחקרת על ידי היחידה הארצית לחקירות הונאה. באותה יחידה נחקרו פקידים בכירים אחרים, שעל פי החשד קשורים לפרשה הנחקרת תחת מעטה של סודיות.

לסופר „מעריב" נודע כי בקרוב צפויים מעצרים של חשודים המעורבים בהונאת ויצ"ו וכי במהלך החקירה התגלו פרשיות הונאה ומירמה נוספות שעל פי הגדרת קצין משטרה, „עלולות לגרום לזעזועים בקרב פקידים בכירים מאוד בויצ"ו".

מנכ"ל ויצ"ו, עזרא טל, סירב להתייחס לחשדות נגדו. לאחר שהתייעץ עם בכירים בויצ"ו אמר ל„מעריב": „לא רק אני נחקרתי. נחקרו עוד רבים אולם ההנהלה הורתה לי שלא להתייחס לפרשה. אני ממשיך לעבוד כרגיל".

בפרשה נעצר בינתיים, שרגא הולצמן, קבלן מסביון שבנה את „בית התכלה" — בית אבות של ויצ"ו סמוך לבית החולים „איכילוב" בתל אביב. הוא שוחרר לאחר מספר ימים בערבות של 70 אלף ש"ח. הוא נחשד בהגשת חשבונות מנופחים לויצ"ו בקשר לבניית „בית החברה". על פי המיכרז סוכם כי הפרוייקט יעלה 2.5 מיליון דולר אולם עד היום הוא הגיש חשבונות בסך 4.5 מיליון דולר.

המשטרה חושדת כי חלק מהשוחד שנתן הולצמן לאחד מבכירי ויצ"ו, היה בכך שהוא ביצע שיפוצים בביתו של הבכיר בהיקף של כ־30 אלף דולר.

המשטרה החלה בחקירת הפרשה לפני חצי שנה בעקבות מידע שסופק לה בין השאר על ידי מזכירתו לשעבר של הולצמן, שטענה כי ניהל עימה רומן אהבים.

בת 14 שלפה סכין ודקרה בן כיתתה

מאת גיל יוהילוביץ'

ילדה בת 14, תלמידת כיתה ח', בבית־הספר „רמז" בלוד, שלפה אתמול סכין במהלך ויכוח עם תלמיד כיתתה ודקרה אותו בזרועו. הילד נמצא קל ומגני הילדה מנוחה תיק במשטרה.

על פי גירסת הנערה, הקניט אותה הנער שלומי אליהו וסיפר על לתייה, ואז שלפה מכיס מכנסיה סכין מתקפלת מחודדת, אותה מצאה לטענתה, זמן מה קודם לכן, בחצר ביה"ס. הנער נבהל ונלסה להתגונן ובמהלך הקטטה נפצע קל בזרועו. הוא נשלח בליווית מורה לטיפול מד"א, וחזר לביה"ס.

„זה מקרה ראשון בקריירה שלי שאני נתקל באלימות כזאת מצד נערה. אני נדהם", אמר מפקד משטרת לוד, רב־פקד מרדכי נחמני. הוא מסר, כי נגד התלמידה נפתח תיק פלילי וכוונה המשטרה לבדוק גם את הרקע הפסיכולוגי של הפרשה.

„נמסור לגנזך המדינה כל חומר על פעולות הצלה בשואה'

אמר מזכ"ל ההסתדרות, ישראל קיסר, בתגובה להאשמות מנהל הגנזך כי ארכיון העבודה ומכון לבון מעלימים חומר על פעילות שליח „החלוץ" במלה"ע השניה

מאת אריה בנדר

„ההסתדרות תמסור לגנזך המדינה ולציבור את כל החומר המסמכים שברשותה הנוגעים לפעולות ההצלה והעזרה של יהדות אירופה במלחמת העולם השניה", אמר אתמול ל„מעריב" מזכיר ההסתדרות, ישראל קיסר, בתגובה להאשמות מנהל גנזך המדינה, פרופ' אלסברג, כי ארכיון העבודה ומכון לבון מעלימים במתכוון חומר היסטורי על פעילות נתן דרור־שוולב, שליח „החלוץ" בז'נבה בתקופת השואה.

„למעלה משש שנים אנחנו משתדלים להעביר לרשותנו את החומר הארכיוני החשוב לחקר תולדות השואה, אך לשווא", אומר הפרופ' אלסברג. „נתן דרור מתנגד בתקיפות ומונע העברת החומר. דרך טיפולה של ההסתדרות בפרשה מעוררת חשד שהגיבוי שהם נותנים לדרור נובע מרצונם לחפות על מחדלי שליחיה באירופה בתקופת השואה. אני משער שההתנגדות להעברת החומר נובעת מהחשש שהחוקרים יגלו שנתן דרור פעל בהוראת ההסתדרות להצלת יהודים על פי מפתח מפלגתי. כל זמן שלא נותנים לנו לגשת לחומר אי אפשר להפריך את החשדות".

הפרופ' אלסברג אומר כי ההסתדרות נותנת גיבוי להתנגדות דרור להעברת החומר „כיוון שהוא פועל עד היום לגיוס כספים להסתדרות בגרמניה".

נתן דרור דוחה בתוקף את האשמות פרופ' אלסברג. „זה שטויות. זו מזימה מרושעת. החומר שאספתי במהלך השנים מיזמתי היה הרבה זמן במרתפים כשהוא מבולגן. יש צורך לסדר אותו ולפענח את הצופן. מה ענין גיוס כספים בגרמניה לארכיון? אלה דיבורים בלתי אחראים, אני לא מסתיר שום דבר. בשנים האחרונות עיינו כ־20 חוקרים וסטודנטים בחומר שבידינו. עבדתי בתקופת השואה במסירות ובנאמנות להציל יהודים. זו רשעות לומר שאני מחפה על מחדלים בתקופת השואה. אין שטות גדולה מזו".

חשד שקציני משטרה התרשלו בחקירת בלאס

חשד שקציני משטרה התרשלו בחקירת איש העסקים, דוד בלאס, ואף הדליפו מידע מפרטי החקירה לחשודים – נבדק בימים אלה בידי קצין בדרג שמינה ראש אגף החקירות במטה הארצי, ניצב מרקס.

ראש היחידה לחקירות הונאה, תת־ניצב יורם גונן, פנה לניצב מרקס ולאחר שדיווח על השתלשלות החקירה לחקור את החוקרים. נודע, כי בין החשודים גם ראש צוות החקירה הראשון, רפ"ק משה פרידמן. תנ"ך גונן הציע לפרידמן להיבדק במכונת אמת, אולם הוא סירב והגיש במחאה את התפטרותו. הקצין הבודק ממשיך בחקירתו לברור הסיבות שהביאו לכשלון החקירה שניהל הצוות הראשון. צוות זה, בראשותו של רפ"ק פרידמן, חקר במשך כשנה את החשדות נגד בלאס אולם ללא תוצאות.

עם מעצרו של בלאס נתגלו לחוקרי המשטרה ממצאים חדשים שהועברו לעיון היועץ המשפטי לממשלה, אשר הורה לחקרם. ראש היחידה, תנ"ך גונן, החליט להעביר את החקירה לידי הצוות החדש הממשיך בימים אלה בחקירה.

שוטר ש„תקע' אגרוף — „חטף' מאסר ע"ת וקנס

מאת ברוך נאה

„אחד המבחנים לכשרו של השוטר לבצע עבודתו במקצועיות ובאמונה הינה היכולת להתאפק ולא לתת ביטוי לרגשותיו, נוכח המגישה והעימות עם העבריינים והצבור שאותם הוא בא במגע" קבע אתמול בית הדין למשמעת של המשטרה, כשהטיל 21 ימי מאסר על תנאי וקנס של מאה וחמישים שקל על בלש מהיחידה המרכזית, שהכניס אגרוף לתוך עינו של אזרח ללא סיבה.

סמ"ר דוד בן חיים הורשע, על סמך הראיות, בעבירה של שימוש באלימות ללא צורך. ב־4 לאפריל אשתקד, בצומת הרחובות דרך פתח תקוה והרכבת בתל אביב, עצרה ניידת בלשים רכב חשוד. בין הבלשים לנהג הרכב, רן בן משיח, התפתח ויכוח. במהלך הויכוח תפס הבלש, בן חיים, בצווארון חולצתו של בן משיח, משכו לעבר ניידת המשטרה וזרק אותו לתוך הניידת, התיישב לידו במושב האחורי ושלח אגרוף בעינו השמאלית. האזרח נחבל בעינו, לאחר האירוע התלונן נגד הבלש.

בגזר דינם קבעו שופטי בית הדין למשמעת, כי, מידת הריסון העצמי איננה מתכונותיו הבולטות של הבלש בן חיים, אך הקלו בגזר דינו כיוון שהבלש והבלשים נוספים שהיו עמו טענו כי האזרח התנפל אליהם.

גילויה של „חפרפרת' שהושתלה בבורסה — מנע שוד יהלומים

מאת אלי דנון

קציני הבטחון של הבורסה ליהלומים ברמת גן סבורים כי הצליחו, ככל הנראה, למנוע שוד יהלומים מתוכנן בקפידה לאחר ש„עלו" על עקבותיו של עבריין, שהוא ברוקאי של המשטרה, העובד בבניין הבורסה.

על פי החשד „הושתל" העבריין כדי לאסוף מידע על משרדיהם של היהלומנים ולעקוב אחר הפעילות בבניין הבורסה. ככל הנראה העביר מידע זה לגורמים פליליים שתיכננו שוד או גניבה מתוחכמת של יהלומים מתוך בניין הבורסה.

העבריין עבד בבניין הבורסה במשך חודשים ארוכים מבלי שאיש יבדוק את עברו הפלילי, כפי שמקובל בעת קבלת עובד חדש. לאחר שהתעורר החשד כי הוא משמש „חפרפרת" בבורסה, נבדק עברו והוחלט לפטרו מהעבודה. התברר, כי הוא ריצה בעבר מאסר בפועל והוא בעל רישום פלילי.

קציני הבטחון בבורסה הביעו בעבר מורת רוח מכך שאין המשטרה מספקת להם מידע על עברם של המועמדים לעבודה, ואנשי הבטחון נאלצים להשיג מידע זה בדרכים שונות.

ההסתדרות הציונית העולמית · הסוכנות היהודית לארץ ישראל

אירועי יום ירושלים תשמ"ו

יום ג' כ"ה באייר תשמ"ו 3.6.86

לפנה"צ — עליה לרגל של 5,000 חניכי עליית הנוער ו־1,800 חניכים אתיופים. ביקורים באתרים. במסגרת העליה לרגל כ־700 חניכים ישראלים יעלו לירושלים ברכבת מיוחדת מתל־אביב. שמות תחנות בדרך יוסבו לשמות ערים בבריחים שמשם עלו אסירי ציון. הרכבת תתקבל בכל תחנה ע"י ראש העיר או המועצה ונכבדי העיר.

11.00 — באולם ז'ראר בכר: חידון ירושלים מרכזי לנוער מטעם עליית הנוער.

12.00 — מפגש 1,800 חניכים אתיופים בגן הפעמון.

16.00 — עצרת ברחבת הכותל בהשתתפות יו"ר ההנהלה הציונית מר אריה ל' דולצין ומר אורי גורדון, ראש עליית הנוער. צעדה סביב לחומות. 6,800 חניכים.

19.30 — עצרת הזדהות עם יהודי בריה"מ בבריכת השולטן בשיתוף עם המועצה הציבורית למען יהודי בריה"מ. בהשתתפות ראש הממשלה, מר שמעון פרס, יו"ר ההנהלה הציונית מר אריה דולצין ואסיר ציון לשעבר אנטולי שצ'רנסקי. חניכי מוסדות עליית הנוער, חניכי כפרי נוער, תנועות נוער.

יום ד' כ"ו באייר תשמ"ו 4.6.86

17.30 — אמפיתיאטרון הר הצופים: לאחר יום סיורים בירושלים של תלמידי אגף האולפנים והכוונת צעירים במחלקה לעליה וקליטה, יתקיים עצרת חגיגית במעמד נשיא המדינה.

18.00 — במשכן הנשיא: טקס חלוקת פרס שזר למחנכים בתפוצות בחסות נשיא המדינה מר חיים הרצוג וראש המחלקה לחינוך ולתרבות בגולה ד"ר אלי תבין.

בשעות הערב — בית פתוח של בתים ישראלים לעולים חדשים (מטעם המועצה הציונית).

יום ה' כ"ז באייר תשמ"ו 5.6.86

במשך היום — עולים חדשים ממרכזי קליטה של הסוכנות היהודית יסיירו בירושלים.

10.00 — באולם מיטשל: עצרת נוער רבת משתתפים מכל הארץ. בהשתתפות: יו"ר ההנהלה הציונית מר אריה דולצין, ראש מחלקת ההסברה מר עוזי נרקיס ומ"מ יו"ר המועצה הציונית מר ניסן הרפז. שיחה בנושא יום ירושלים בבית הספר „אבן תמר". בהנחיית דני מרגנשטרן.

17.00 — כנס עולים ממרכזי קליטה, באמפיתיאטרון בהר הצופים במעמד שר התחבורה מר חיים קורפו.

יום א' א' בסיון תשמ"ו 8.6.86

19.00 — באולם ז'ראר בכר: חידון ירושלים מחוזי לנוער — תשמ"ו, ע"ש גיורא רון ז"ל.

20.00 — באולם תל־אור: יסודות קהילות ישראל. שירי עדות ישראל. בחסות המועצה הציונית בישראל, משרד החינוך ועיריית ירושלים.

יום ג' ג' בסיון תשמ"ו 10.6.86

14.00 — באולם הישיבות, בנין המוסדות הלאומיים: מפגש ציבורי מיוחד למעגלי עליה וקליטה ופעילי מועצת תבל ירושלים של המועצה הציונית בישראל לציון סיום אירועי יום ירושלים. נושא המפגש: ירושלים — השער לעליה. במעמד ראש המחלקה לעליה, מר חיים אהרון ומ"מ יו"ר המועצה הציונית בישראל מר ניסן הרפז.

אירועי יום ירושלים בעולם

יתקיימו טקסים המיועדים לציון יום ירושלים מטעם המחלקה לארגון והפדרציות הציוניות המקומיות. שמות של רחובות וכיכרות מרכזיים יוסבו על שמה של ירושלים למשך יום אחד.

עת טובה לנסוע לחו"ל עם נתור

נָתוּר - קמפינג טורס מכסימום כיף במינימום מחיר

סע לאירופה ולארה"ב בטיולי כיף אמיתי, באוירה חופשית - במחיר נמוך נמוך.
בטיולי נתור - קמפינגטורס המרתקים צוות אלף-אלף עם ידע מקיף בהיסטוריה, באמנות, באורח-החיים ובפולקלור של כל המקומות בהם תבקר.
בטיולי נתור - קמפינגטורס תיהנה מהחיים בחברתם התוססת של צעירים מכל רחבי-תבל ויחד תיהנו ממתקני קמפינג סופר-משוכללים ומבתי מלון לאורך המסלול, מבישוליו הטעימים של טבח ישראלי וממחירי מינימום הכוללים מופעים, דמי כניסה, כל ציוד הקמפינג ושלוש ארוחות דשנות ליום*.
*באמריקמפ - תוספת $120 עבור הארוחות
ניתן לשלם בכרטיסי אשראי:

אמריקמפ 29 יום ארה"ב מחוף לחוף. + $1,250 $1,198 כרטיס טיסה	כל אירופה 30 יום שוויץ, אוסטריה, איטליה, צרפת, הולנד, לונדון. + $1,230 $380 כרטיס טיסה	אירופה הגדולה 24 יום איטליה, שוויץ, גרמניה, הולנד, צרפת, לונדון. + $1,050 $380 כרטיס טיסה	אירופה היפה 20 יום איטליה, שוויץ, גרמניה, הולנד, צרפת. + $849 $363 כרטיס טיסה
פסגת אירופה 18 יום שוויץ, גרמניה, הולנד, צרפת, לונדון. + $796 $380 כרטיס טיסה	סקנדינביה 19 יום דנמרק, שבדיה, פינלנד, נורבגיה. + $899 $448 כרטיס טיסה	ספרד ופורטוגל 20 יום + $670 $365 כרטיס טיסה	לשומרי מסורת 22 יום איטליה, שוויץ, גרמניה, הולנד, צרפת ולונדון. + $995 $380 כרטיס טיסה

נתור חופשה בראש שקט

שאל את סוכן הנסיעות שלך על טיולי נתור. כאור 12

חדרי הגן במלון גני חמת לחופשה נעימה בטבריה

חדרים עם מקלחות ומיזוג אויר יחידתי

99 ש"ח — 3 לילות (4 ימים) חצי פנסיון

מלון גני חמת טבריה טלפון 067-92890

במלאת שלוש שנים לנפילת בננו היקר

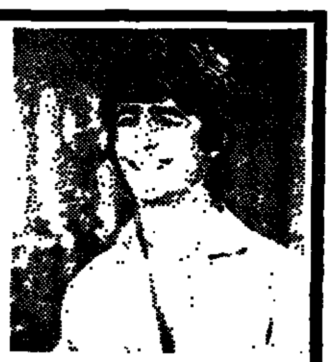

ארז איתן בצלאל
ז״ל

נתייחד עם זכרו ביום חמישי, כ״ז באייר תשמ״ו 5.6.86 בשעה 17.15 בקרית שאול.
אוטובוסים יצאו בשעה 16.45 מביתנו רחוב אשתורי הפרחי 9, וממסילת ישרים פינת מאור הגולה בשעה 16.30.
בערב תערך תפילה בביתנו.

המשפחה

בשעה 17.00 תתקיים אזכרה לחבר

רונן (צ׳פל) יפה ז״ל

אוטובוס יצא מביתו ברחוב עולי הגרדום 19, בשעה 16.30.

בצער רב אנו מודיעים על פטירת יקירנו

צבי רייך ז״ל

הלויה תתקיים היום, יום שני, כ״ד באייר תשמ״ו 2.6.86 בשעה 2.30 אחה״צ, בבית העלמין בקרית שאול.
נפגשים בבית העלמין.

המשפחה המתאבלת

למשפחת אפרת

המומים, מזועזעים וכואבים יחד אתכם את מותו הפתאומי של

עמירם ז״ל

ומביעים תנחומים למשפחה האבלה

משתתפים:
פטרולגז, תחנת דלק,
שרותי רכב רמלה

למשפחת אפרת היקרה לירדנה ואריה

עמכם באבלכם הכבד
עם מותו של

עמירם ז״ל

משפחת בן־ש״ך
בית פטרולגז

לירדנה ואריה אפרת והמשפחה

אתכם באבלכם הכבד
בהילקח מכם ללא עת יקירכם

עמירם

פטרולגז
תל־אביב

לאריה אפרת ומשפחתו

אתכם באבלכם הכבד
על מות

עמירם ז״ל

חבריך לכתה א׳ 2
במכון אבשלום

לירדנה ואריה אפרת

משתתפים בצערכם הכבד
על פטירתו ללא עת של

עמירם ז״ל

מח׳ הרכב
חברת טלרד

מועדון מטיילי מעריב

15 יום בסקנדינביה

המחיר: $ 1,498
(כולל:
טיסות, בתי מלון מדרגה א׳ ותיירות טובה, ארוחות בוקר סקנדינבית ותצי־פנסיון בפיורדים)
ביצוע: „מאת הככר"
היציאה: 13.7.
פרטים:
„מועדון מטיילי מעריב"
☎ 03-439207

כתיבה במכונה
בשיטה עיוורת
תלמדו
ב־12 שעות
בבי״ס למסחר
„רימון"
ת״א, רח׳ דיזנגוף 85,
☎ 281985

הנהג
עשה לך מנהג –
קח עמך חייל לדרך

במלאת תשע עשרה שנה לנפילתו של בננו היקר והבלתי נשכח

מיכאל פולק
הי״ד

במלחמת ששת הימים

נעלה לקברו ונתייחד עם זכרו ביום רביעי, כ״ו באייר תשמ״ו (4.6.86) בשעה 16.30 בבית הקברות הצבאי בקרית שאול.

המשפחה

החברה לפיתוח עכו העתיקה

משתתפת באבלו הכבד של
אפרים רונן
עם פטירת

האב ז״ל

יו״ר הדירקטוריון
חברי הדירקטוריון
ועובדי החברה

לאפרים רונן ובני ביתו

עמך באבלך על מות

אביך ז״ל

ישראל פלץ, יו״ר הדירקטוריון
חברי מועצת המנהלים
של החברה הממשלתית לתיירות

לאפרים רונן ובני ביתו

משתתפים עמך באבלך על מות

אביך ז״ל

עובדי החברה הממשלתית לתיירות

**בית מכון ויצמן למדע
וסגל המחלקה לאימונולוגיה כימית**

משתתפים באבלו של
פרופ׳ דוד גבעול
על מות

אמו ז״ל

ועד התושבים, הסגנים והגזברים במשרדי הממשלה

משתתפים בצערו של חברם לעבודה
מר גבריאל שוחט
במות עליו אחיו

אפרים ז״ל

לסוכנות אפרת רובינשטיין

משתתפים באבלכם על מות

עמירם אפרת ז״ל

המגן חברה לביטוח בע״מ
ההנהלה והעובדים

לירדנה ואריה ולמשפחת אפרת
אתכם באבלכם על מות
עמירם ז״ל
מתיקי ואלי פהימה
עידו סוכנות לביטוח

משרד הבטחון / אגף השיקום
היחידה להנצחת החייל

טקס אזכרה לנ״ד נופלי אסון המסוק

במלאת תשע שנים ייערך טקס והמרוץ לזכרם
היום, יום שני, כ״ד באייר תשמ״ו, 2.6.86, ליד האנדרטה בבקעה.
★ הזנקת המרוץ בשעה 8.30.
★ טקס התייחדות בשעה 11.00.

מוקירי זכרם מוזמנים.

לד״ר זוהר ניר

אתך באבלך
על מות

אמך ז״ל

בית
מכתשים

לחברנו **נסים כהן**

אתך באבלך
על מות

אמך ז״ל

קונטרול דאטה
ההנהלה והעובדים

לחברנו **מתתיהו שפירא**
הזרזיר של הפרבנר סירקין קלוב בישראל

אנו אתך באבלך הכבד
על מות רעיתך היקרה

רוזיטה ז״ל

בית המליץ
סירקין קלוב

הנהלת משרד התחבורה
ועובדי המשרד

עובדי השירות
המטאורולוגי

אבלים על מות
חברתם לעבודה

אדית בינמן ז״ל

ומביעים תנחומים למשפחה האבלה

לבדי מור
משתתפים בצערך על מות

אמך

לבוביק את שטריכמן
סוכנויות ביטוח בע״מ –
ההנהלה והעובדים

משטרת ישראל
איגוד הגימלאים
אבלים על מותו של
טפל־שפי (גימ.) **יצחק חמו** ז״ל
ומשתתפים בצער המשפחה

לגדליה זינגר ומשפחתו
משתתפים באבלכם הכבד על מות האב

יעקב זינגר ז״ל

גבי מודל בע״מ
גבי ושמואל פינשטיין
יהודה סטוביצקי

מלאו 19 שנה מאז מלחמת ששת הימים
בה שכלנו את בננו־חברנו

אסא יגורי ז״ל

בקרב על שחרור ירושלים

נעלה לקברו ונתייחד עם זכרו ביום רביעי, כ״ו באייר תשמ״ו 4.6.86 בשעה 3.30 אחה״צ בבית הקברות ביגור.

המשפחה
ובית יגור

במלאת תשע עשרה שנה לנפילתו של יקירנו במלחמת ששת הימים

הטייס סרן

ארנון לבנת ז״ל

נעלה לקברו להתייחד עם זכרו, ביום רביעי, כ״ו באייר תשמ״ו 4.6.86 בשעה 4.30 אחה״צ, בבית העלמין בכפר ויתקין.

המשפחה

במלאת ארבע שנים לנפילתו של בננו חברנו

קלר יוסי ז״ל

נעלה לקברו ונתייחד עם זכרו, ביום חמישי, כ״ז באייר תשמ״ו, 5.6.86, בשעה 5.00 אחה״צ, בבית הקברות בתל־חי.

המשפחה
ובית כפר גלעדי

חברת בל טקסטיל אס אם דני

משתתפת בצער
המשפחה
על מותו ללא עת של

סימון בלאני
ז״ל

„צוות"
אגודת משוחררים
משרות קבע בצה״ל
אבלים על מותו של
סא״ל (מיל.)

משה מימון ז״ל
קיראון

ומשתתפים בצער המשפחה

למלכה, לאיה והמשפחה
אבלים על פטירתו של ידידנו היקר
המהנדס

אליעזר ברגר ז״ל

משפחות:
דוידוביץ, הרמלין, וישליצקי,
מילבסקי, פיין, קריב ורבינוביץ׳

לגיל גור
רמ״ת כ״א נמל אשדוד

משתתפים בצערך
על מות

אביך ז״ל

חבריך בצוות הנהלת הנמל

לנוי אורסון

משתתפים באבלך הכבד
על מות

אביך ז״ל

מחבריך לעבודה
בדייזי ישראל

בסיור ועדת הפנים בגולן:

בעל מכולת במג'דל שאמס גירש מחנותו את שילנסקי ועלי

מאת יהושע ביצור ומנחם רהט

בעל חנות מכולת במרכז מג'דל שמס צעק אתמול לעבר יו"ר ועדת הפנים של הכנסת, ח"כ דב שילנסקי, וראש עיריית עפולה, ח"כ עובדיה עלי, שנכנסו לחנותו: צאו מן החנות. אני לא רוצה שתקנו מה. אין לכם מה לחפש אצלי. זאת חנות שלי מה אתם רוצים מהן?

ח"כ עובדיה עלי השיב לו: אני רוצה לקנות משהו. בעל החנות השיב: אני לא רוצה למכור לך. הצא מן החנות. ח"כ דב שילנסקי ועובדיה עלי שלא רצו להגיע לעימות נטשו את המקום. הגיב שילנסקי על התקריות, כי הדרך וההתנהגות זו יש להמשיך ולהבהיר לדרוזים שהגולן הינו חלק מא"י, ואין לישראל כל כוונה לוותר עליו, ושצריך להבהיר לדרוזים מי השליט בחבל ארץ זה.

האירוע התרחש בעת סיור ועדת הפנים של הכנסת בכפרי הדרוזים בגולן. במהלך הביקור חשו הח"כים בקרירות, אדישות והסתייגות מצד התושבים הדרוזים כלפיהם. תושבים ספורים של מג'דל שמס שהעזו לדבר עם הח"כים, העידו כי בעל המכולת ידוע כאחד הקיצוניים בכפר בתמיכתו בסורים.

במשרדי המועצה המקומית במג'דל שמס ציפתה לח"כים דב שילנסקי, אהרון נחמיאס, בני שליטא, עובדיה עלי ועדנה סולודר, קבלת פנים חמימה יותר בזכות ראש המועצה מוחמד אבו סאלח, מאוהדי ישראל הבולטים בגולן. שהסביר כי ההקצנה נמשכת בגולן, מאז פינוי ימית, בשל חששם של הדרוזים שישראל תפנה גם את הגולן. לדעתו, יש להמשיך בפיתוח הגולן ולהבהיר לדרוזים שאסד לעולם לא יוחזר לגולן וכי הגולן ישאר תמיד ישראלי, לרבות המיגזר הדרוזי בו.

שלוש פעמים דחתה ועדת הפנים של הכנסת את ביקורה בישובי הדרוזים בצפון הגולן, מאז ההפגנה הסוערת שהיתה שם בעת ביקורו של ראש הממשלה שמעון פרס. גם אתמול לא היתה המשטרה מאושרת מן הביקור הזה, כי נאלצה לרכז כוחות ניכרים על מנת להבטיח שלא יהיו התפרעויות. לכן לא גילו לתושבים את דבר הביקור מראש.

הצעה: חקירת שב"כ תופקד

(סוף מעמוד 1)

בנושא זה כבר עשיתי. יורשי בתפקיד יצטרך לקבל החלטות חדשות אם ירצה בכך".

במשרד המשפטים אמרו אמש כי המשטרה לא החלה, למעשה, בחקירה וכי למיטב ידיעתם "הכל מצפים לשובו של המפכ"ל מחו"ל".

שר המשפטים, יצחק מודעי, דחה את הטענה כאילו יש קשר בין המהירות בה מונה יועץ משפטי חדש לבין פרשת ראש השב"כ. מודעי הבהיר: "פרופ' זמיר קיבל ממני את כל הגיבוי, גם כאשר היו חילוקי דעות ביננו".

שר המשפטים אינו תומך, ככל הנראה, באפשרות שהמשטרה תחקור את פרשת ראש השב"כ: "מנסיוני אני יכול לומר שבחקירת משטרה הכל גלוי החוצה".

לדעת השר מודעי יתכן שיימצא תהליך לחקירה המשטרתית. בין ההצעות שהועלו אתמול היתה גם האפשרות שהחקירה תופקד בידי זקני יהודה: נשיא בית משפט העליון מאיר שמגר.

ראש הממשלה זימן אתמול אחר הצהריים בלשכתו קבוצת שרים להתייעצות נוספת בנושא. הרכב המשתתפים היה דומה לזה שכונס ביום ששי בביתו של פרס.

מקורות ממשלתיים הביעו תקווה כי ניתן יהיה לשכנע את היועץ המשפטי החדש להסכים להטיל את בדיקת החשדות נגד ראש השב"כ על בודק יחיד, אשר כל פעולותיו ומסקנותיו יהיו חסויים לחלוטין. אפשר שגם עצם מינויו של הבודק לא יפורסם. הצעה כזו נדחתה ככל הידוע על־ידי פרופ' זמיר, אך יש שרים המקווים כי היא תשקל על־ידי יורשו בתפקיד.

מתכונת של בודק יחיד הפועל בסודיות היא לדעת שרים רבים הדרך המתחייבת מתוך שבה ניתן לברר את החשדות נגד אברהם שלום. במקרה כזה לא יתפרסמו פרטים מוקים על השב"כ, סכנת הדליפה לתקשורת תהיה מזערית, לא יהיה צורך בהשעיית שלום, והענין יבורר על־ידי אישיות הנהנית מאימון ראש הממשלה והיועץ המשפטי.

הצעה כזו עשויה לזכות גם בתמיכת חלק משרי הליכוד המתנגדים הן לחקירה משטרתית והן לועדת חקירה בשל הנזק שיגרם עקב כך לשב"כ ותפקודו.

היועץ המשפטי החדש רשאי, לדברי משפטנים, לבקש מן המפכ"ל לעכב את תחילת החקירה עד שילמד את פרטי הפרשה. אפשרות אחרת: המשטרה תערוך בדיקה ראשונית של החשדות, ותעביר את ממצאיה לידיעת היועץ המשפטי שיחליט על המשך ההליכים.

הממשלה החליטה אתמול "להוריד פרופיל" בהתבטאויות שרים בפרשה. על פי הצעת ראש הממשלה פרס התקבלה החלטה כי השרים לא יתבטאו בנושא ראש השב"כ בפומבי, פרט לראש הממשלה ומי שהוסמך מטעמו לעניין זה.

ההצעה להטיל "רמפת דיבורים" על השרים בפרשה המעסיקה את הציבור מזה כשבוע התקבלה ברוב של 16 נגד אחד, כאשר רק עזר וייצמן מתנגד. שלושה שרים, רבין, נבון ושרון נמנעו מהצבעה.

ראש הממשלה דחה אתמול, בישיבת הממשלה, את הרעיון לפיו ייבדקו אישים שונים – ובהם היועץ המשפטי לממשלה – להיבדק במכונת אמת. זאת לפי בקשת חברי הכנסת עוזי לנדאו וחיים קופמן.

היועץ המשפטי הפורש, פרופ' יצחק זמיר, אמר למקורביו כי דרישת שני חברי הכנסת הם "דברי שטות", וכי הוא מוכן להיבדק במכונת אמת. רק אחרי שיעשו זאת שרים שונים...

אילן בכר מוסר:

מפכ"ל המשטרה, רב ניצב דויד קראוס, אמור לחזור מחר בערב לישראל לאחר שהיה בטיול פרטי באירופה. עם בואו יוועד המפכ"ל עם שר המשטרה ויתעדכן מפי ממלא מקומו, ניצב יגאל מרקס בנושא פרשת ראש השב"כ והשלכותיה האפשריות על המשטרה, אם תידרש לחקור בנושא כדרישת פרופ' זמיר.

שר המשטרה, חיים בר־לב סבור, כי אם לא ימצא פתרון המקובל על היועץ המשפטי לממשלה לפרשת ראש השב"כ, על המשטרה לבצע את החקירה.

השר בר־לב דוחה בתוקף התבטאויותיהם של אישים שונים המצדדים בחקירת הפרשה על־ידי ועדת חקירה על פני חקירה משטרתית משום הסודיות המתחייבת בחקירה כזאת.

שרון: מדוע פרס ושמיר

(סוף מעמוד 1)

בסירובו להתייחס לשאלה אם ראש שב"כ העביר אליו מידע בעניין החיפוי שניתן לאנשי שב"כ בחקירות בפרשת מות שני המחבלים לאחר חילוץ הנוסעים מן האוטובוס החטוף בקו 300.

שמיר רק אמר "יש לי אימון בשב"כ", והוסיף כי מגעי ראש הממשלה עם שב"כ חשאיים כמו כל פעולותיו של גוף זה.

שרים בממשלה תבעו אתמול לדעת אם ידעו פרס ושמיר על החיפוי וההטעייה בחקירות.

שר האנרגיה משה שחל שאל: "האם הדרג המדיני ידע? אם ידע הדרג המדיני, מדוע שר הבטחון דאז משה ארנס מינה את ועדת זורע, וכיצד שהוא מצהיר רק בשבוע האחרון ידע במה מדובר?"

שר התעשיה והמסחר אריאל שרון שאל אתמול: "מדוע אין ראש הממשלה וממלא מקומו יכולים לקום בצוותא ולומר לכנסת ולציבור כי הדברים נעשו בידיעתנו, וכך נהגו מאז הקמת המדינה בנושאים כאלה, כך נהגנו וכך ננהג? מדוע אי אפשר להסביר שאין כאן סכנה לחוק ולדמוקרטיה אלא לקיומו?"

לדעת שרון אין ועדת חקירה שבה נותר חומר חסוי, הפרסום בארץ ובחו"ל גורם נזק עצום. לדבריו, חלק ניכר מן החומר החסוי של ועדת בחן הגיע לידי השבועון "טיים". הוא הזכיר כי תבע מן היועץ המשפטי לממשלה לחקור כיצד הגיע חומר מסווג לידיעת הצד השני, אך טרם שמע שננקטו צעדים בנידון.

השר משה ארנס אמר אמש ב"מצודת זאב": "בשבוע האחרון גרמנו לעצמנו נזק שקשה להעלות על הדעת שאויבינו יוכלו לגרום לנו. גם ה"מוסד" ושב"כ צריכים לפעול בצורה תקינה, אולם כשיש לבדוק אותם יש לעשות זאת בחשאיות".

הוא הוסיף: "כאשר בשם החוק קורעים את מעטה החשאיות שמאחוריו חייב לעמוד שב"כ, אין מקדמים את החוק אלא פוגעים בו. אנו חייבים למצוא דרכים לבדוק את הפרשה כך שלא תתגלגל מדי יום ביומו בכלי התקשורת, אחרת נאבד את הדרעות שבעלידיהן למעשה איננו יכולים לחיות".

יהושע ביצור מוסר:

ח"כ מרדכי וירשובסקי (שינוי) יעלה השבוע בכנסת הצעה לסדר היום שבה יתבע להקים ועדת חקירה ממשלתית חשאית שתחקור את החשדות בדבר ביצוע עבירות חמורות בצמרת שב"כ, ותחקור בתוך זה גם את הדרג המדיני.

ח"כ וירשובסקי סובר כי המידע שנתקבל עד כה מחייב הקמת ועדת חקירה משפטית אשר תקבע אם אמות המידה המנחות את פעילות ראשי הגופים הבטחוניים במדינה במישור הפוליטי והמקצועי אינן נוגדות את החוקים המקובלים במדינה.

לטעמתו לא יעלה על הדעת שברוכה העובדות שפורסמו על מה שנעשה בראשות שב"כ לא תקום ועדת חקירה שתבדוק את מכלול הנושא עד תום.

יוסף צוריאל מוסר:

"מינוי השופט חריש ליועץ משפטי לממשלה יביא קודם כל לרגיעה בציבור", סבור ח"כ חיים קופמן, יו"ר הנהלת הקואליציה.

לדעתו, "העובדה שהיועץ היוצא פרופ' יצחק זמיר היה בר פלוגתא בממשלה בנושא הבטחוני הרגיש, היא כשלעצמה היתה את כלי התקשורת בקטעי מידע ובהערכות לא נכונות ולא מדוייקות". אבל כעת לאחר פרישתו, אפשר לדברי ח"כ קופמן "לפתוח דף חדש, במעט שקט ואולי גם ביותר שיקול דעת".

יו"ר ועדת חוקה, חוק ומשפט, ח"כ אלי שלם, אינו כורך את המינוי בפרשת ראש שב"כ. בעיניו, "זהו תהליך שהתבקש מהודעת פרופ' זמיר על החלטתו לפרוש, וכך צריך לראות את החילופים".

מרכזת הסיעה הליברלית ח"כ שרה דורון סבורה, ששר המשפטים יצחק מודעי "נהג בתבונה כשהחליט למנות שופט לכהונת היועץ המשפטי. בכך הוא הסיר ספקות והתלחשויות שהיו צפויות אילו בחר במועמד מהאקדמיה או מהפרקטיקה הפרטית".

ח"כ ויקטור שם טוב (מפ"ם) סבור שהיתה פזיזות במינוי היועץ המשפטי. לדעתו, "הרוחות לא יירגעו עקב המהלך הזה. ואם שרים חשבו שעל ידי התפטרותו סופית של פרופ' זמיר תתמעט התעניינות הציבור בפרשת הפקיד הבכיר, הם טועים. הבעיה אינה מתמקדת ביועץ המשפטי, אלא בנושא הבטחוני הטעון חקירה יסודית".

ואילו ח"כ גאולה כהן (התחיה) סבורה שהחלפת פרופ' זמיר "באה באיחור של שנתיים שלוש, ולכן היינו צריכים לשלם מחיר יקר מאוד".

ח"כ יוסי שריד (רצ) תובע לחקור גם את הדרג המדיני בכל הנוגע לפרשת ראש שב"כ.

לדעתו, חובה לחקור את מידת המעורבות הישירה של ממלא מקום ראש הממשלה יצחק שמיר, והמעורבות העקיפה של ראש הממשלה שמעון פרס בנושא זה.

עו"ד יורם בר סלע

(העברה מעמוד 1)

לים. הוא נחקר בין השאר על נסיעת משלחת מטעם עיריית ירושלים ללונדון, נסיעה שמומנה מ"קרן סדי". המשלחת נסעה ללונדון בשנת 1980, וכבר אז שימש בר סלע כמישנה ליועץ המשפטי לממשלה. בראש המשלחת עמד אלעד פלד, סגן ראש עיריית ירושלים.

סדי קולק שוהה בחו"ל. דובר העיריה, רפי דבורה, אמר ל"מעריב": "ראש העיריה העביר את כל החומר שהיה ברשותו לידי המשטרה. עתה אנו ממתינים להחלטת היועץ המשפטי, שאליו הועבר תיק החקירה. החוקרים קיבלו תשובות על כל השאלות ששאלו. אצל סדי הכל מסודר עם רישומים מדוייקים".

חוקרי היחידה המשטרתית הארצית לחקירות הונאה חקרו עשרות אנשים בפרשה זו. על פי החשד הועברו באמצעות הקרן מאות אלפי דולרים לאנשים פרטיים ולגופים על פי ראות עיניו והחלטתו של סדי קולק. הקרן נחשפה בעת שבמשטרה נחקר מנהל המחלקה לשיפור פני העיר ירושלים, מרדכי דרוויש.

דובר המשטרה סירב אתמול להתייחס לפרט כלשהו הקשור בחקירת פרשת "קרן סדי".

יורם בר סלע אמר: "לא נחקרתי אלא נשאלתי. החוקרים נפגשו איתי פעמיים, ואינני מרגיש שיש לי בעיה. לדעתי, לא תתעורר בעיה שהיועץ המשפטי הנכנס יצטרך לדון במשהו הקשור בי, כך שלא עלולה להתעורר כל בעיה. היועץ המשפטי יצטרך לתת דעתו על "קרן סדי" ולא עלי. חוקרי המשטרה שאלו אותי על הנסיעה ללונדון עם משלחת מטעם עיריית ירושלים. לא שאלו אותי בנושאים אחרים הקשורים לקרן".

בל"ל יכסה

(העברה מעמוד 1)

למעשה מהעובד הזוטר עד המנכ"ל הראשי, כלומר היא חלה גם על ארנסט יפת שכיהן עד לפני כחודש כמנכ"ל הראשי של הבנק.

ההחלטה קובעת, שהבנק ישפה את כל עובדיו על כל סכום שהם יחוייבו בתשלומו על פי פסקדין סופי או פשרה שהבנק הסכים לה בכתב, וזאת לגבי כל הליך משפטי שיינקט כנגדם בגין כל מעשה או מחדל שעשו במסגרת ובגדר עבודתם בבנק בקשר לויסות מניות הבנק ולמשבר אוקטובר 1983, לרבות כל ההוצאות שהעובדים האמורים נשאו בהן בקשר להגנתם ובלבד שהעובדים יודיעו להנהלת הבנק על הליך משפטי כשיודע להם עליו, ויסכימו כי הנהלת הבנק תתגונן בשמם בהליך או תמנה את הפרקליט שייצגם בהליך.

מנכ"ל חברת הבניה משהב, יצחק יגר, הודיע אתמול כי הוא מסר את מועמדותו לתפקיד מנכ"ל בנק המזרחי, במקומו של אהרון מאיר.

התפתחות זו הגבירה את המאבק על התפקיד ולא ברור אם דירקטוריון הבנק יצליח מחרתיים לסכם על מינוי מנכ"ל חדש לבנק.

יגר לא נימק את החלטתו על פרישתו מהמירוץ.

אמש לא היה ברור אם יצליחו לידי הסכמה על המועמד או המועמדים לניהול הבנק. מצד אחד גובר הלחץ לנסות ולהביא בנקאי מבחוץ לתפקיד, אך מצד שני יש דרישה חזקה למנות מישהו מתוך הבנק. גוברת התמיכה בהצעה למנות שני מנכ"לים משותפים, שהם יצחק דוכן ומיכאל צבינרי. קיימת גם אפשרות שתנהל את הבנק שלישיה המורכבת מדוכן, צבינרי ואלי אונגר, שלושתם מכהנים כמשנים למנכ"ל.

ההבהרות למפד"ל מכבידות על הדיונים בעניין המינוי למנכ"ל החדש. לכן, לא ברור אם השבוע יצליחו לסכם על המנכ"ל החדש וההתרוצצות תימשך.

זמיר: אני פורש

(סוף מעמוד 1)

שהאגף ימשיך במסורת שהתגבשה והתווה על־ידי כל היועצים המשפטיים שקדמו לי ואשר גם אני תרמתי להן במידת מה".

פרופ' זמיר הביע את נכונותו להושיט כל עזרה שתידרש על־ידי היועץ החדש, השופט יוסף חריש: "אהיה מוכן להוסיף ולעזור למערכת גם לאחר פרישתי".

פרופ' יצחק זמיר עומד לצאת בעוד כחודש לחופשה של חודש בחו"ל. לאחר מכן בדעתו לנצל את שנת השבתון, המגיעה לו מהאוניברסיטה העברית, כדי להתמסר לכתיבת ספר בתחום המשפט.

יורשו בתפקיד, השופט יוסף חריש, יצטרך לקבל החלטות במספר תיקים, אשר בזמנו הסעירו את הציבור. תיקים אשר המשטרה סיימה בהן את חקירתה, והעבירה ליועץ המשפטי להחלטה – אם להעמיד לדין או לא. התיק של ח"כ משה עמר, של סגן שר החקלאות דקל ופרשת "קרן סדי קולק".

אריה בנדר מוסר:

מרתון טלפוני שקיים שר המשפטים עם שרי הממשלה שהסתיים רק בשעת לילה מאוחרת של מוצאי שבת הביא להחלטה על בחירת היועץ המשפטי החדש.

לאחר שקיבל הסכמה פה אחד של כל השרים יכול היה מודעי לטלפן במוצ"ש אל מ"מ ראש הממשלה יצחק שמיר ולהודיע לו כי החליט להביא לאישור הממשלה את מינויו של השופט יוסף חריש לתפקיד היועץ המשפטי לממשלה במקומו של הפרופ' זמיר.

מודעי ביקש לסיים את מלאכת המינוי עוד השבוע, בטרם יציאתו ביום חמישי לארה"ב, שם ייצג את הממשלה במצעד ההצדעה לישראל. שמיר נתן את הסכמתו. לראש הממשלה נודעה ההחלטה רק אתמול בבוקר, אולם למודעי היה יסוד להניח שפרס יסמוך ידיו על ההחלטה, שכן עוד בשלב מוקדם של הגישושים למציאת מועמדים לתפקיד, נתן ראש הממשלה את הסכמתו לרשימה ובה שמונה שמות, ובהם חריש, שמתוכם היה אמור להבחר היועץ הבא.

חדשות

(העברה מעמוד 1)

מצעות הלוויין האירופי השני.

בשלב זה מדובר בשידור של שעתיים עד שלוש ביום, החל משתיים בצהריים, של "וורלדנט" (רשת שידור עולמית) בשידור ישיר מארה"ב. השידורים כוללים מהדורות חדשות של רשתות הטלוויזיה הארציות, שידורי ספורט ואקטואליה.

מהנדס האלקטרוניקה צבי גולוד, שחברה שלו עוסקת בהתקנת צלחות קליטה, אומר כי עד סוף הקיץ יעברו האמריקנים לשידורים ישירים של 6־8 שעות מדי יום.

צבי גולוד מציין כי חברתו כבר התקינה צלחות לקליטת הלוויין האירופי השני, בחיפה, במלון "דן" תל־אביב ובמקומות נוספים. מחיר ההתקנה שווה ערך ל־3600 דולר.

המהנדס גולוד מדגיש כי "אם החוק יתיר, נוכל תוך זמן קצר להתקין צלחות יותר גדולות, ולהביא את אמריקה לביתו של הצופה הישראלי ל־24 שעות ביממה".

באזכרה לקורבנות אסון מעלות

ההורים מחו נגד שינוי שם בי"ס לזכר ילדיהם

ההורים לא איפשרו עריכת האזכרה עד להסרת השלט הנושא את השם החדש של בית הספר

מאת מנחם רהט

מחזות קורעי לב שהתחוללו אתמול בחצר בית הספר היסודי הדתי בצפת ע"ש כ"ב הנערים שנרצחו בהתקפת המחבלים במעלות – אילצו את מ"מ ראש העיריה ויו"ר מחלקת החינוך בעיריה, לתלוש במו ידיו את השלט העליון: "בי"ס אמי"ת יד לי"ב צפת", שהותקן לפני ימים מעל פתח הכניסה לביה"ס.

ההורים השכולים הזועמים, שהגיעו אתמול לטקס האזכרה, תבעו להסיר מיד את השלט, והודיעו כי לא ייכנסו לאזכרה, כל עוד לא יורד השלט. טענתם היתה כי הובטח להם בעת הקמת ביה"ס, כי הוא ייקרא ע"ש כ"ב הקרבנות, ללא כל תוספות. כמה מההורים תבעו לשנות את נוסח השלט ולהציב את המלים "יד לכ"ב" – לפני המלה אמי"ת. שלושה אנשים מהמשפחות השכולות התעלפו ונזקקו לעזרה רפואית.

ראש העיריה, האב פרל, סגנו, דוד ממן, ודוד בוטביק סגן ראש העיריה בעבר ומי שהיה יו"ר מחלקת החינוך בעת האסון – ניסו להרגיע את ההורים, ולשווא. הכל תבעו להסיר את השלט כתנאי לכניסתם לאולם האזכרה.

כמה מהמורים, יחד עם דוד ממן, קרעו את שלט המחלוקת העקר. רק אז איפשרו ההורים את עריכת האזכרה.

בצער עמוק אנו מודיעים על פטירתו של אחינו ודודנו היקר

שמחה רוזנברג

(יליד דומברוביצה – חולון)

הלוויה תצא היום, יום שני, כ"ד באייר תשמ"ו 2.6.86 בשעה 2.00 אחה"צ מבית הלוויות העירוני ברחוב דפנה 5 ת"א לבית העלמין "הדרום" חולון. אוטובוס יעמוד לרשות המלווים.

אבלים: משפחות:
אחיו: אברהם רוזנברג וב"ב
אחותו: אסתר זמובסקי וב"ב
אחותו: פרידה קצמן וב"ב

בצער רב אנו מודיעים על פטירתה של אשתי, אמנו וסבתנו היקרה

שושנה קצורין ז"ל

הלוויה התקיימה ביום א', כ"ג אייר תשמ"ו, 1.6.86, בבית העלמין החדש ברמת השרון. השבעה בבית הבת כרמלה וורונסקי, רחוב יעקב כהן 18, רמת־השרון.

המתאבלים:
הבעל: מנחם קצורין
בנותיה: אריל ואפרים גולדשטיין
יפה ויהושע רוזין
לורה ובצלאל שפרנסקי
כרמלה ויעקב וורונסקי
בניה: מוריס וכרמלה קצורין
אברהם ומרים קצורין
הנכדים, הנינים ומשפחותיהם בארץ ובחו"ל

חברתנו היקרה

מירה מלמד

נפטרה אחרי מחלה

הלויה תתקיים היום, 2.6.86, בשעה 15.00.

קבוץ להבות הבשן
והמשפחה

בצער רב אנו מודיעים על פטירתו של בעלי, אבינו וסבנו

ד"ר יצחק גורדון ז"ל

שנפטר ביום ששי, כ"א באייר תשמ"ו 30.5.86.

הלוויה התקיימה ביום ראשון, כ"ג באייר תשמ"ו, 1.6.86.

המשפחה המתאבלת

אנו מודים
לכל ידידינו, שכנינו, ומכרינו
שהשתתפו בצערנו
במות אמנו היקרה

רוזה (רחל) שטהל ז"ל

ד"ר ניצה שטהל,
יעל ראוך והמשפחה

בצער רב אנו מודיעים על פטירת יקירתנו

רחל (רוז) קקסט

הלוויה תתקיים היום, יום שני, כ"ד באייר תשמ"ו (2.6.86), בשעה 3.00 אחה"צ, בבית העלמין "הדרום" בגבול חולון–בת־ים.

נפגשים ע"י השער הדרש.

המשפחה

במלאת שלושים לפטירת אמנו, סבתנו ואחותי היקרה

שיינדל פשטיצקי ז"ל

(מרישקוב)

נעלה לקברה לאזכרה וגילוי מצבה, ביום שלישי, כ"ה באייר תשמ"ו (3.6.86), בשעה 16.00, בבית העלמין "הדרום" בגבול חולון–בת־ים.

נפגשים ע"י השער הדרש.

המשפחה

דניאל

בנם האהוב של בלומה וסטנלי קפלן
נגדע בדמי ימיו

הלוויה תתקיים היום, יום שני, כ"ד באייר תשמ"ו, 2.6.86 בשעה 11.30, בבית העלמין גבעת־שאול, ירושלים.

המתאבלים מרה:
ההורים, הסבתות, הסבא
האחיות: דינה, ניקי ופטה
הגיסים: דוד רוזנברג וגרי פולק

במלאת 25 שנה לפטירת אשתי, אמנו, וסבתנו, האהובה והבלתי נשכחת

דובה רפאלי ז"ל

נפקוד את קברה ונתייחד עם זכרה בבית העלמין בקרית שאול מחר, כ"ה באייר תשמ"ו (3.6.86) בשעה 2.00 אחה"צ.

מוקירי זכרה נפגשים ליד השער.

המשפחה

במלאת שלושים לפטירתו של יקירנו

יצחק (איבו) זץ ז"ל

יתקיים טקס גלוי מצבה ונתייחד עם זכרו, ביום רביעי, כ"ז באייר תשמ"ו, 4.6.86, בשעה 4.00 אחה"צ, בבית העלמין "הדרום" בגבול חולון–בת־ים.

נפגשים ליד השער.

המשפחה

הסתדרות הרופאים הווטרינרים בישראל

מודיעה בצער על פטירתו של

ד"ר שי גור ז"ל

לשעבר מנהל השרותים הוטרינריים במשרד החקלאות
יו"ר לשעבר של הסתדרות הרופאים הווטרינרים בישראל

למשפחה תנחומינו והשתתפותנו באבלכם.

הוועד המרכזי

מעריב

אסא יגורי ז"ל

ארנן לבנת ז"ל

קלר יוסי

סימון בלאני ז"ל

צוות
משה מימון

למלכה, לאיה והמשפחה
המהנדס
אליעזר ברגר ז"ל

משתתפים בצערך על מות
אביך ז"ל
הנהלת הנמל

לשי אורטון
משתתפים באבלך הכבד על מות
אביך ז"ל
מחבריך לעבודה בדיידי ישראל

יומן מעריב

היועץ החדש

גם יוסף חריש, שייכנס מחרתיים לתפקיד היועץ המשפטי לממשלת ישראל, ראוי למאה ימי חסד אף־על־פי שהוא מכיר מבפנים את המערכת המשפטית – שבה צמח ועליה גדל בראשית צעדיו בפרקליטות – ואינו זקוק לזמן רב כדי „ללמוד את התפקיד". הוא רק צריך לעיין – ומהר – בתיקים האקטואליים.

מה שעבר על היועץ הפורש, הפרופסור יצחק זמיר, ידוע לכל. אלה המכונים „הדרג המדיני" לא הקלו עליו את החיים באחרונה. ולמען האמת, הדרך שבה נתברר לו, שעליו לפנות את משרדו תוך שלושה ימים לא הוסיפה כבוד לממשלה, שכמו הדיחה את יועצה המשפטי, אם כי לפני חודשים מעטים גילה שיש ברעתו לעזוב. אם יעשו אותם חוגים עם היועץ החדש חסד ויניחו לו לשקול את החלטותיו באופן עצמאי, בלי לחץ גלוי או סמוי, זו שאלה שרק כעבור זמן נדע את התשובה עליה.

יוסף חריש זקוק לעידוד מכל עם ישראל, ובמיוחד מן הצוות המצויין שקודמו מותיר לו במשרד המשפטים, לא משום שאינו אדם היודע את אשר לפניו. הוא יודע. הפרשה שהכל עוסקים בה באחרונה, אסור שתטואטא מתות לתיקי משרד המשפטים. קודמיו של יוסף חריש בתפקיד היועץ המשפטי לממשלה גילו תמיד עמדה נחרצת וקומה זקופה בהתמודדותם עם לחצים מבחוץ.

אסור לו לחפש לעצמו דרך פשרות תוך ויתור על עקרונות שלטון החוק. זו דרך קלה, אך מסוכנת מאוד. בשבועות הקרובים יהיה מבחנו הראשון של חריש בתפקיד החדש. ההכרעות המונחות על שולחנו אינן קלות. אנו מאחלים לו הצלחה בתפקידו הרם והקשה.

„פולארד 2"

„פרשת פולארד" שוב חוזרת לחדשות, באמצעות פקידים אמריקאים אנונימיים המדליפים לכלי־התקשורת מידע חדש כביכול, כדי לנפח את מימדי העניין ולפתוח אותו מחדש – מידע שלפיו הפעילה ישראל במודעות רשת ריגול רחבה בארה"ב, ובתוכה קצינים בכירים בחיל־האוויר הישראלי.

עדיין לא ידוע מי הגורמים בממשל האמריקאי העומדים מאחורי ההדלפות ומדוע מצאו לנכון לעשות כך דווקא עכשיו. אולי מדובר בגורמים במשרד המשפטים בוושינגטון שאינם מאושרים מ„עסקת הטיעון" הנערכת בין התביעה לבין הסניגוריה לקראת משפטם של פולארד ובכוונתם לטרפה.

מבחינת ישראל הסיפור של פולארד נגמר בדצמבר אשתקד, כאשר הושג הסכם עם ממשלת ארה"ב, לפיו תפורק היחידה המיוחדת שהפעילה את פולארד והפרשה תוכר כמקרה חריג הסותר את עמדתה של ממשלת ישראל השוללת כל פעילות ריגול בארה"ב, או נגדה, בהיותה ידידה־אמת.

כחלק מהסכם זה, העבירה ישראל לידיעת הגורמים המוסמכים האמריקאים את כל המידע הרלוונטי הקשור לפרשת פולארד. יתכן שהגורמים האמריקאיים המדליפים עכשיו מעוניינים גם להעמיד את ישראל באור בלתי אמין, כמי שהסתירה מוושינגטון את מלוא המידע.

ישראל אינה יכולה להסתפק רק בפירסום הודעות נגד ההדלפות. היא גם לא יכולה להשאיר את המלאכה רק בידי השגרירות בוושינגטון. הממשלה צריכה לעשות כל הדרוש כדי להדוף את האוטנטיות של המקורות המדליפים ולהעמיד את וושינגטון על החומרה שבפיתוח הפרשה.

דו"ח הנגיד

„ביצועי" מסיבת־העיתונאים שבה הגיש נגיד בנק ישראל ד"ר משה מנדלבאום את הדו"ח השנתי האחרון שלו בתפקידו – על רקע עימות שלו עם עיתונאי – היה אירוע מיותר מבחינתו של הנגיד היוצא. עם זה יש לדון בדברים האמורים בדו"ח לגופם.

הדו"ח מצביע על האירוע המרכזי במשק בשנת 1985, השנה שבה הופעלה התכנית הכלכלית שהביאה להאטה דראמאטית באינפלאציה וביסוס ההישגים שהושגו במאזן התשלומים מראשית 1984. בנק ישראל מעמיד את הדברים בפרופורציות נכונות: הופעל מהלך הכרחי שהוכיח עצמו, אך הסתייע באירועים חיצוניים של סיוע־החירום מארה"ב, פיחות הדולר ביחס למטבעות האירופיים, ירידת מחירי הנפט וחמרי גלם. התפתחויות הללו מנעו משבר חמור במשק.

אלא שהנגיד מבהיר שהמצב עדיין שביר מאוד ובנתונים שהביא לחודשים הראשונים של 1986 יש סימנים מדאיגים: עלייה מחודשת בביקושים, ירידה בחסכון, גידול ביבוא, קפאון ביצוא והרעה במאזן המסחרי.

ערב פרישתו מתפקידו, בהתאם להמלצת „ועדת בייסקי", אין לד"ר מנדלבום מירשמים חדשים להבראת המשק. עם זה הוא מציע לדבוק בעקרונות שהבנק עמד עליהם גם בעבר: הקפדה על מסגרת התקציב ומניעת חריגה בשכר מעבר לגידול התפוקה. הוא מחזר הדרישה לצמצום ההצמדות במשק.

הממשלה צריכה להאזין לעצות הנגיד, גם כאשר הוא מסיים תפקידו בנסיבות שנוצרו. הקפדה רבה יותר בביצוע המדיניות תמנע את ההדרדרות המסתמנת באחרונה.

מעריב
המו"ל: הוצאת מודיעין בע"מ
בית דפוס „מעריב" בע"מ
עורך: עידו דיסנצ'יק
סגן עורך: יובל אליצור
סגן עורך: לוי יצחק הירושלמי
ראש מערכת המוספים: יעקב ארז
ראש מערכת החדשות: אברהם תירוש
יו"ר מועצת המנהלים: עובד בן עמ"י
מנכ"ל: אמיר דורון
מנכ"ל: שמעון חפץ
עזריאל קרליבך – מייסד העורך 1948–1956
אריה דיסנצ'יק – עורך ראשי 1956–1974
שלום רוזנפלד – עורך ראשי 1974–1980
שמואל שניצר – עורך ראשי 1980–1985
(C) כל הזכויות שמורות ל„מעריב"

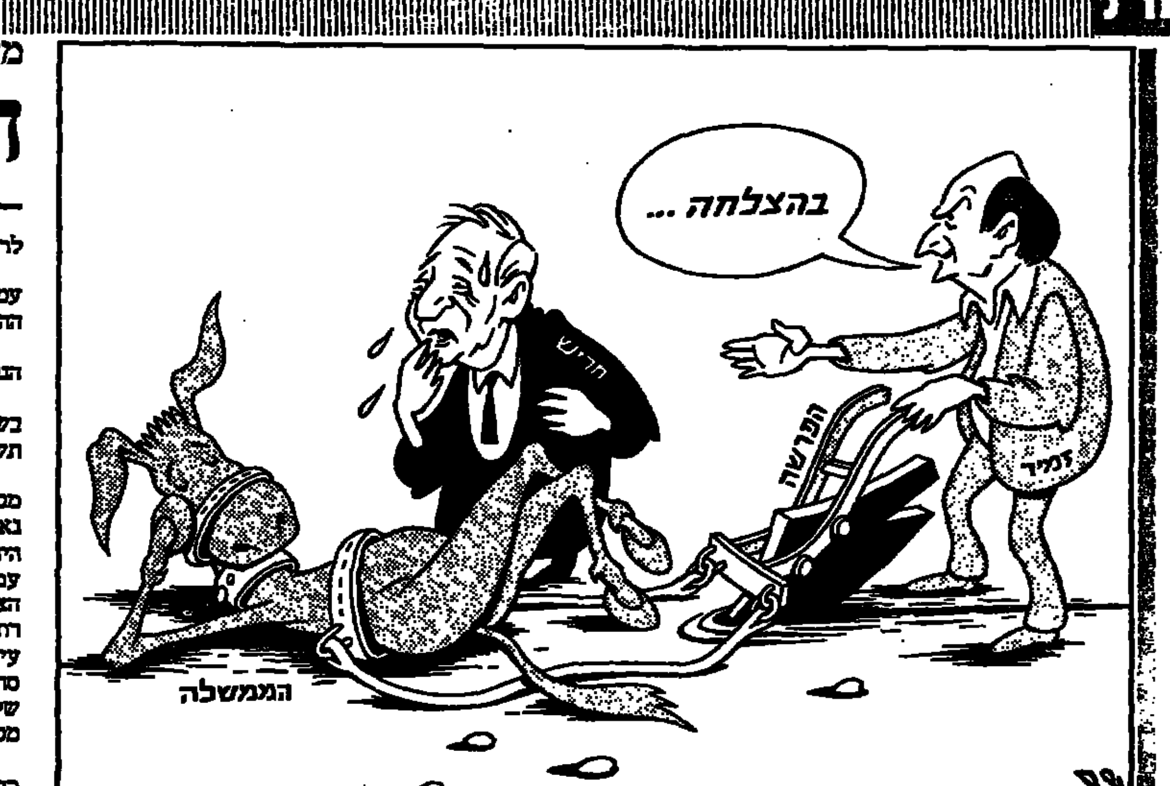

עמוס גלבוע

השב"כ: הפתרון המועדף

השב"כ – במבוכה; דרגים בכירים כמוסים בשירות זה שואלים: „למי אני עמלי" אבל הדרג המדיני הבכיר לא קיבל החלטה מעשית איך יוצאים מהפלונטר שנוצר. והרי כל יום שעובר רק מחריף את המצב, פותח פצעים חדשים, מקשיח את עמדות הצדדים השונים, מייצר „כלכלוך" חדש ומהווה תגובה לעתונות.

צו השעה הוא לקבל החלטה מיידית על דרך הטיפול בפרשה. זה לא פשוט, זה מסובך, זה מותנה בהסכמת גורמים רבים, אך אם בטחון ישראל יקר לראש־הממשלה – שהוא המפקד בדרג המדיני על השב"כ – ואם הוא אינו רוצה שגיבורים, שאך לפני זמן מה העניק להם אישית תשורות, והשמיע באוזניהם דברי הוקרה חמים ונרגשים, יאבדו את המוטיבאציה שלהם, ואם אינו רוצה, שהמערכת המשפטית תתערער ותתחיל להשקיע עצמה במחשבה מה להשיב לפוליגראף בענייני הדלפות – חובתו העליונה היא להחליט עכשיו, וכזאת תיבחן מנהיגותו הלאומית.

עומדות עכשיו על הפרק ארבע דרכי פעולה אפשריות עיקריות להחלטה:

● לפטר את היועץ המשפטי לממשלה. זאת דרך לא רצויה, משום שפירושה סטירת לחי לחוק והרס המערכת המשפטית.

● להביא להתפטרות ראש השב"כ. אני משער, שאילו אברהם שלום, שאני מכירו אישית, היה מגיע למסקנה, שבכך הוא יציל את השב"כ וימנע את התפוררותו – הוא היה קם והולך ולו גם במחיר החשד האיום, שיוסיף לרחף מעליו אישית. המצב אינו כך. אם ראש השב"כ יתפטר עכשיו, פירוש הדבר, שהשב"כ מתפטר עמו, וכל ראש שב"כ חדש, שיבוא תחתיו, לא יוכל לעבוד כקודמיו, והשב"כ לא יהיה עוד כתמול־שלשום.

● להמשיך בהליך של חקירה משטרתית, שהיועץ המשפטי כיוון אליה. דרך פעולה זו אינה טובה, מכמה טעמים. ראשית – אין בטחון, שהסודיות תישמר. שנית – חקירה משטרתית לא תוכל, מטבע הדברים, לטפל בנורמות הפעולה של השב"כ, ולא תהיה לה הסמכות להמליץ המלצות באשר לנורמות אלה בעתיד ובאשר לכללים המחייבים, שיחייבו בעתיד, את קשרי הדרג המדיני עם השב"כ. שלישית – השב"כ והמשטרה הם שני גופים העובדים ביחד ותוך שיתוף־פעולה בתחומים שונים, כולל בתחום הלוחמה בטרור. אין זה הוגן ואין זה בריא כל־כך, שהאחד יחקור את השני. אין זה בלתי־אפשרי, אך בוודאי שלא רצוי. רביעית – חקירה משטרתית מדיפה ריח לא סימפטי, בריח חקירה של רוצח, גנב, אנס, מועל וכדומה. האם אנו רוצים, על־ידי חקירה משטרתית, להוריד את השב"כ לשפל של פושעים כאלה? האומנם זה מה שרואה לנגד עיניו היועץ המשפטי? זה יותר מלאכותי מכובד? אינני משפטן ואינני בן משפטן, אך ההגיון הפשוט אומר, שהיד (של היועץ המשפטי) שהתירה את החקירה יכולה גם לאסור על קיומה.

● למנות ועדת חקירה משפטית.

הדרך הרביעית היא, לדעתי, המועדפת היחידה בתנאים הנוכחיים. השאלה היא מה יהיה הרכבה ואיך תפעל. יש הצעות רבות. אחת מהן גורסת מינוי לוועדת־יחיד אדם הממוזג שלוש תכונות: בעל סמכות משפטית מן המעלה הראשונה, מקובל על כל הגורמים ובקיא בנבכי הבטחון ועבודת השב"כ. סמכויות ועדת־היחיד יוגדרו על־ידי ראש־הממשלה ונשיא בית־המשפט העליון, ולא יובאו בהכרח לידיעת הציבור (כפי שסמכויות ועדת זורע לא הובאו לידיעת הציבור), אך עצם הפקדתן בידי אישיות משפטית ובטחונית רמת־מעלה תקנה לציבור את האימון הדרוש. עבודתה תיעשה בחשאיות מוחלטת (והדבר בהחלט אפשרי, וכבר היו דברים מעולם) ותוך פרק זמן קצוב וקצר. ראש השב"כ ימשיך בתפקידו – כפי שדוד (דדו) אלעזר, או רפאל (רפול) איתן המשיכו בתפקידיהם כרמטכ"לים שעה שהיו נתונים לחקירת ועדה משפטית.

מה שחשוב הוא – להחליט: לא לסחוב עוד את העניין; משעה שתיפול ההחלטה – צריכים אמצעי התיקשורת „לרדת מהנושא" ולחכות למסקנות הפומביות (להבדיל מהחשדות) של ועדת היחיד. אני, מצידי, יורד בזה לחלוטין מ„הפרשה".

הנקודה אחרונה, שמצפוני אינו יודע מנוח בגינה: אם אכן נעשה עוול לאלוף יצחק מרדכי, ועמו לצה"ל כולו, חייבים למצוא דרך כלשהי, ולא בהכרח באמצעות ועדת החקירה של יחיד, להביא את הדבר על תיקונו. בל נשכח – מי שנלחם נגד טרור, ולא רק נגדו, אינו רק השב"כ. זה צה"ל והשב"כ באחד.

יצחק דויטש

ביטוח פקדונות: הסדר־הצלה

המפקחת על הבנקים, גב' גליה מאור, בישרה בימים אלה, כי הולכת ומתגבשת תוכנית להנהגת ביטוח פקדונות בבנקים. התוכנית תושלם בדרג המינהלי בתוך כחודשיים ותועבר לאישור הממשלה ולהליכי חקיקה בכנסת.

צריכה האמת להיאמר, כי ההצעה להנהגת ביטוח־פקדונות כבר עברה גלגולים רבים. היא הועלתה כבר בשנות השישים לאחר ההסתבכויות של הבנקים „פויכטנגר" ו„אלרך" ומתה בלי שתוצא תעודת פטירה. מאז היא חוזרת ועולה לאחר כל פרשה של הסתבכות בנק. היא לא הגיעה לשלב אישור בשל התנגדות הבנקים הגדולים וכיוון שהממשלה ובנק ישראל בעצמם גילו היסוסים לגביה.

הממשלה צריכה להיות מעוניינת בהנהגת ביטוח פקדונות בבנקים נוכח לקחי העבר והמחיר הכבד ששילמה בעקבות התמוטטות בנקים בעבר. רשימת הבנקים שהתמוטטו היא ארוכה מאוד: נוסף ל„פויכטנגר" ו„אלרך" היא כוללת את בנק „קרדיט", בנק א"י־בריטניה ובנק אגודת ישראל. במחרוזת זו משתבצים עוד בנקים קטנים ואגודות מילווה וחסכון, שנקלעו לקשיים מסוף שנות השישים. מקום כבוד באותה רשימה שמור לבנק צפון־אמריקה, שבפרשת מעילה, המתבררת בימים אלה בבית־המשפט, „נלקחו" מהבנק עשרות מיליוני דולארים.

הצד השווה בכל אותן פרשיות הוא, שבנק ישראל קיבל על עצמו את האחריות כלפי המפקידים, דבר שעלה למדינה במאות מיליוני דולארים. רק לאחר ששילם נכנס הבנק המרכזי לנעליהם של בעלי הזכויות ופעל להחזרת הכספים באמצעות כונס־נכסים, מאבקים משפטיים והסדרים אחרים.

על רקע זה מובן, שהממשלה ובנק ישראל מעלים מחדש את ההצעה להנהגת ביטוח פקדונות. ההנחה היא, שביטוח כזה יתרום לרגיעה בקרב בעלי הפקדונות, החוששים מפני התמוטטות בנקים, במיוחד על רקע המידע בדבר גידול בחובות אבודים או מסופקים.

ביטוח פקדונות הוא ביסודו הסדר, שבמסגרתו מבוטחים פקדונות של לקוחות בבנקים מסויימים, תמורת פרמיה המשולמת לגוף המבטח. בסופו של דבר, מגלגלים הבנקים את הפרמיה על הלקוח עצמו. קיומו של ביטוח כזה מבטיח, שבעת משבר בבנק מסוים, או במערכת, לא תהיה הסתערות המונים, שהיא עצמה יכולה לזרז תהליכי פשיטת־רגל של הבנקים. הלקוחות ישימו מיבטחם בגוף המבטח, שיהיה ערב לפקדונותיהם, בין אם הבעייה תצוף כתוצאה מהסתבכות בנק מסוים על רקע ניהול כושל, מעילה או גידול בחובות אבודים ובין אם יהיו קשיים במערכת כולה.

עד כה לא הופעלה תוכנית ביטוח פקדונות, בעיקר בגלל התנגדות הבנקים הגדולים. מערכת הבנקים בישראל היא ריכוזית מאוד. הגדולים בלבד מחזיקים ב־87 אחוז מכל פקדונות הציבור במטבע ישראלי וב־94 אחוז מכל הפקדונות במטבע זר. יוצא, איפוא, שאם תוטל פרמיה כדי לממן את הביטוח, המשלמים העיקריים יהיו הבנקים הגדולים ואילו הנהנים העיקריים יהיו הבנקים הקטנים והבינוניים.

בשל מיבנה המשק, מחזיק הציבור בהכרח את פקדונותיו בבנקים ולא ב„גרב" (למעט מטבע־חוץ). לכן, התנגדו הבנקים הגדולים להנהגת ביטוח פקדונות.

הממשלה ובנק ישראל לא ששו להסדר זה כיוון שהוא מייקר את שירותי הבנקאות. מטבע הדברים, אין ביטוח כזה משנה את המצב באופן מיידי, שכן כדי שהמבטח יוכל לשלם דרושה תקופת צבירה מתאימה. פירוש הדבר הוא, שהנהגת ביטוח פקדונות אינה משחררת את הממשלה ממחוייבותה באופן מיידי. בעייה נוספת היא ביטוח הפקדונות במטבע־חוץ. זוהי סוגיה עדינה. ככל הידוע, לא התייחסו לסוג זה של פקדונות בכל ההצעות שהיו עד כה.

ריבוי הפרשיות של הסתבכות בנקים, כולל המקרה של בנק צפון אמריקה, מצדיק את זירוזו של ביטוח הפקדונות, הן מבחינת הממשלה והן מבחינת המפקידים. יתרה מזו: מבחינת הממשלה זהו מיפלט ממצב קיים. הרי בלאו הכי היא ערבה למפקידים וגם בעבר נשאה בהפסדים שהיו. בפועל, מתייחס כיום גם הציבור הישראלי למערכת הבנקאית כאל מי שיש לה ערבות ממשלתית לגבי פקדונותיו. רשיון הבנק הוא כיום תעודת הביטוח ואיש מעולם לא טרח לומר אחרת. שרשרת התקדימים שנוצרו נותנת למצב זה גושפנקא במעט פורמלית.

עם זאת, השאלה היא: מדוע דווקא עכשיו? במערכת המצב נזיל. עומדים בפני שינויים בניהול הבנקים. עדיין לא ברור מה יקרה לבנקים בספטמבר 1987, מועד פרעון של מניות הבנקים שבהסדר: האם הם יעמדו מאחורי המניות, או שנעמוד בפני הלאמת בנקים. סביר יותר, שהנהגת ביטוח פקדונות יופעל כחלק ממכלול שלם, שיסדיר את פעילות המערכת ולא כחוליה בודדת.

משה ז"ק

החוק והנורמה

— המפקד, אני מבקש למסור עדות מרשיעה נגד אבי – אמר הטירון לראש השב"כ המופתע.

– אתה מפוטר, השיב לו בשקט עמוס מנור, ראש השב"כ הפיקח ונעים ההליכות.

– אבל המפקד, אבי מבצע מעשים הנוגדים את חוקי המדינה.

– אתה יכול ללכת הביתה, שירותך בשורותינו אינו רצוי עוד – היתה תשובתו של עמוס מנור.

כעבור שנים נעצר האיש באחת מבירות אירופה כחשוד בנסיון להוציא נאצי. „לה מונד" פירסם, כי העצור היה איש הש"ב הישראלי. שאלתי את עמוס מנור לאמיתות הידיעה בעתון הצרפתי ותשובתו היתה: אכן, הוא שירת שלושה ימים בשב"כ, וביום הרביעי, כשביקש להרשיע את אביו, הוא סולק. אדם שמבקש להעיד נגד ההורה שלו הוא חסר מעצורים, ואין אנשים מסוג זה רצויים בשב"כ.

לכאורה, ביקש אותו טירון להוכיח, כי הוא לעילא ולעילא, ושהוא מבכר שמירה על חוקי המדינה על מצוות כיבוד אב. לא כן ראה זאת ראש השב"כ. הוא הבחין בכך התנהגות בלתי־טבעית ובו־במקום החליט לפטרו.

הנסיון להיפרע מאביו על־ידי ניצול לרעה של המעמד, שזה עתה רכש, אינה מידה שראש השב"כ יכול לברך עליה, בהיותה חורגת מן הנורמות המוסריות, שהשב"כ ביקש להקנות לאנשיו. לכן סולק האיש בו־במקום.

שירות הבטחון היה בנוי כל השנים על משמעת ועל אחוות־לוחמים של אנשים, שהסכנה האורבת להם מגבשת אותם, אך מה שאירע בחודשים האחרונים בשירות זה חרג מן הנורמות, שהיו מקובלות בשב"כ: נהרסו סדרים. ראש השב"כ לשעבר לא רצה להאזין לתלונת בן נגד אביו, אם כי הבן הבטיח לו, שאביו עובר על חוקי המדינה, שכן ראה בכך שבירת נורמות אנושיות; ואילו היועץ המשפטי היה מוכן לעודד תלונה של מפקדים לשעבר בשב"כ נגד מפקדם, לאחר שהסתכסכו אתו – לא בעניני שמירה על החוק – כדי להוכיח באמצעותם, שראש השב"כ הדיח לכאורה לעדות־שקר.

על היבט מדאיג זה בכל הפרשה של „הפקיד הבכיר" לא נתנו ראשי המדינה את דעתם.

היועץ המשפטי לממשלה שבע רצון. יש לו – כך הוא אומר – דיווחיות הציבור, שהן הקהילה המשפטית וכלי התקשורת. ואכן, הוא צודק, כלי התקשורת ברובם והמשפטנים ברובם התייצבו לימינו נגד דעת הממשלה.

רק לפני שבועות היינו עדים להתנגשות חזיתית בין לשכת עורכי־הדין, המייצגת את הקהילה המשפטית, לבין מוסדות העתונאים, כאשר לשכת עורכי־הדין ניסתה מכוח החוק לכפות על עתונאים לגלות מקורות מידע. נתגלע ניגוד אינטרסים בין עורכי־הדין, שביקשו לשמור על האתיקה המקצועית שלהם על־ידי אילוץ העתונאים להפר את האתיקה המקצועית שלהם. עורכי־הדין נשענו על הסמכות שנתן להם חוק המדינה, ואילו העתונאים סברו, ובצדק, שעקרון חופש העתונות מחייב לשנות את החוק ולשחרר את העתונאים מחובת גילוי מקורות.

המחוקק, שהעניק לבית־הדין של לשכת עורכי־הדין סמכויות ענישה, לא לקח בחשבון את המקרה המיוחד של העתונאים, ולכן, כאשר הופנתה תשומת־הלב לכך, שהחוק עלול לפגוע בחופש המידע, הסכימו הכל, שצריך לתקן את החוק ולמנוע את ניגוד האינטרסים בין שתי האתיקות.

ודאי, הנושא הנדון בדבר החשד לכאורה, שראש השב"כ הדיח לעדות שקר, אינו דומה בהיקפו ובחומרתו למקרה של שני העתונאים, שנדונו על אי־גילוי מקורות מידע. אף־על־פי־כן, יש בפרט זה כדי ללמד על הכלל. אין בהפניית תשומת־הלב לצרכים מיוחדים, שמתגלים תוך כדי אכיפת החוק, משום התנגדות לשלטון החוק. בפרט כאשר הצרכים המיוחדים עדיין לא זכו להגדרה משפטית בדרך של חקיקה.

אכן, היה מחדל. אך מחדל זה לא התחיל בפרשת אוטובוס 300. המחדל הוא בהעדר חוק, המגדיר את סמכויות השירותים החשאיים של ישראל. חוק־יסוד צה"ל מגדיר את המרות המדינית על צה"ל ומעניק לו את הסמכויות הדרושות להגנת המדינה. שירות הבטחון הכללי, שקם מן המחתרת של טרום המדינה, ממשיך לפעול בחלל ריק מבחינה משפטית. אומנם, במשך השנים עוצבו מסגרותיו ונקבעו הנהלים, אך כל משפטן, שיסתכל על שירות זה מבחוץ, יוכל בקלות למצוא סדקים משפטיים, כגון שימוש בדרכונים מזוייפים, מעקב אחר אנשים חשודים, השתלת סוכנים בארגוני מחתרת, שתוך כדי כך הם משתייכים לארגונים בלתי־חוקיים. כאשר נתפסו פעם אנשי השב"כ בהשתלת מכשירי־ציתות בחדרו של מנהיג מפלגה, קמה סערה ציבורית. כעבור שנים רבות ניסו להתגבר על תקלה זו על־ידי חקיקת חוק האזנת־סתר, שנתן חסיון חוקי להאזנת־סתר בהיתר. אבל מאחר שהשב"כ נהנה כל השנים מסיפורי־הצלחות, לא נתעוררו בעיות רבות.

עכשיו, משנפערה המחלוקת בין היועץ המשפטי, האמון על אכיפת החוק, לבין ראש השב"כ, האמון על שמירת הבטחון, אין טעם לחקור את העבר, מה גרם לתקר זה או זה, אלא חובה להבטיח את המסגרת החוקית לפעולות הבלתי־שיגרתיות של השב"כ. אפשר וצריך להגדיר את סמכויות השב"כ בלא לפרט את שיטות עבודתו, ואף לקבוע בחוק את נושאי המישרות המוסמכות, הרשאים באורח חוקי להסמיך את השב"כ לחרוג מחוקים מסויימים. איש אינו דורש לשחרר את אנשי השב"כ מן החובה לדבר אמת, אך כדאי לבחון את האפשרות של הבטחת חסיון חוקי להם, שלא לחשוף את כל האמת לכל חוקר, שכן זהו טבעו של שירות חשאי.

אין הלכות פסוקות בנושא עדין זה, ולכן רצוי, שהבירור היסודי והנוקב ייעשה בתור הנחייה לעתיד, ויהיה משוחרר מכל ויכוחי העבר.

שאול בר־חיים

השיקוץ חוזר

כאשר מניפים היום, ארבעים שנה אחרי כניעת גרמניה ההיטלראית, דגל אדום עם עיגול לבן ובתוכו סמל דמוי צלב־קרס – אוחזת צמרמורת בכל אדם מצפוני בכלל ויהודי בפרט. ואפילו מספר המסתופפים בצילו של הדגל אינו גדול, וגם אם יטענו שלא התכוונו לאותו דבר – לא נוריש. כך זה החל גם בגרמניה. מתחילה צנועה צמח והתעצם הדגל עד שהיה לדגל המדינה.

לפני כמה ימים נישא הדגל ברמה בפרטוריה, בירת דרום־אפריקה. בצילו נתקבצו חברי 4 מפלגות וארגונים ימניים קיצוניים ובכללם „תנועת ההתנגדות האפריקאנרית". הרבבה שניצבה ליד אנדרטה של האבות המייסדים של דרום־אפריקה באה למחות נגד מדיניותה של ממשלת הנשיא פ. וו. בותה, שבה הם רואים „בגידה באדם הלבן".

יוג'ין טרבלאנש מאשים את ממשלת פרטוריה, שהיא מתעלמת מזכויות העם הדרום־אפריקני, בעודה מוכנה להעניק אותן זכויות לעמים שחורים שונים. מול ארצות חסות כגון טראנסקיי או סיסקאי, תובע מנהיג התנועה הדרושה הכרה בארץ חסות של לבנים, לבנים בלבד, גם אם שטחה יהיה קטן מזה של היום. הוא פוסל כל מישטר פרלמנטארי, המכונה בפיו „מורשת בריטית־יהודית".

התופעה מדאיגה בוודאי גם את ממשלת הנשיא בותה. ריכוזו של האגף הימני, שכל־כולו מורכב מפורשים ממפלגת־השלטון, מהווה שדולה כבדת־משקל, העלולה להשפיע על עיצוב המדיניות הרשמית. הסקרים האחרונים מעניקים לכל תנועות הימין הללו לא יותר מ־19 אחוז מכלל המצביעים הלבנים, בשעה שבותה נהנה מ־47 אחוזי תמיכה של כלל הבוחרים הלבנים. אך אין לאיש ערובה, שהתמיכה בטרבלאנש הדומיו לא תגדל ככל שהאלימות וגילויי המרי של השחורים יגברו אף הם. והבעיה הניצבת כיום בפני בותה היא, האם יעלה בידי הימין לבלום את המדיניות, המבקשת להשיג בדרכים מתונות ראשית הידברות בין השחורים והלבנים גם בדרום היבשת.

הפיצול המתמשך בקרב דוברי אפריקאנס כבר כפה מציאות פוליטית מורה. יותר ויותר לבנים ליבראלים העבירו את תמיכתם מן האופוזיציה הלבנה לבותה, כי הם רואים את הכוח היחיד, היכול לחסום את הסכנה מימין ולהבטיח את בטחונם כאזרחים.

מול הפיצול הלבן שולט בדרום־אפריקה גם פיצול גובר בקרב השחורים. הגורמים הקיצונים מגבירים את הלחץ כדי לאלץ את מישטר האפרטהייד לוותר על ביטולו ההדרגתי, משום שבדרך זו הם מביסים גם את המתונים מקרב השחורים. נוסיף לכל אלה גם את הלחץ הבינלאומי, שגבר אחרי פשיטת צבא דרום־אפריקה על מפקדות של „הקונגרס האפריקני הלאומי" בשלוש מדינות שכנות – ונבין את הבעיה, שבפניה ניצבת כיום מדינה, האוצרת באדמתה מחצבים, הדרושים לכלכלת העולם החופשי.

עד כה הוכיח בותה את אומץ־ליבו מול לחצים מבית ומחוץ. הוא התקדם בזהירות ובקצב, שבוודאי לא הניח את דעתם של יריבי האפרטהייד. עתה עליו לשקול את מאזן הסיכונים: אם יגלה הססנות מול הימין, הוא עלול להפסיד את תמיכת הלבנים הליבראלים, רובם מן המחנה הדובר אנגלית.

פינג פונג

שאלות ליועץ המשפטי לממשלה לשעבר ושופט בית המשפט העליון בדימוס
חיים כהן
על מינוי שופט לתפקיד היועץ המשפטי לממשלה במקום איש אקדמיה

מינוי אידיאלי בנסיבות הקיימות

האם אתה מוצא טעם לפגם בדרך בה הוחלף היועץ המשפטי לממשלה?
אינני מוכן להשיב על שאלה זו.

האם אינך חושש שהדרך בה הוחלף היועץ, תקשה על היועץ החדש לפעול באופן עצמאי?
בשום פנים ואופן לא. יוסף חריש הוא שופט בית המשפט המחוזי ובתוך שכזה רגיל לעבוד עצמאי ובלתי תלוי.
עלול להיווצר הרושם שזה מינוי קנוי?
חלילה, לא קנוי.
מינוי של שופט במקום איש אקדמיה, מה משמעותו?
אי אפשר לעשות הכללות. תלוי באיש עצמו. ההבדל העיקרי הוא ששופט רגיל להיות בלתי תלוי. הוא איננו שוקל את שיקוליו לאור לחצים, דעת קהל איננה משפיעה עליו.
מינוי היועץ הנדרש בשמע מפיך כדבר האידיאלי?
בוודאי, בנסיבות הקיימות, זה מינוי אידיאלי.

יצחק בן־חורין

ד"ר נעמה צבר בן־יהושע

הרמייה בבחינות הבגרות

בימים אלה נערכת המערכת לקראת בחינות הבגרות וזה הזמן לעצור את ההידרדרות והמתיחות, שאנו עדים לה בכל הנוגע למעשי הרמייה בבחינות הבגרות. עמדתי על כך מקרוב בשלהי תשמ"ה כאם לשני בוגרי י"ב ובמועד חוויתי את מכתבי עד להיערכות המחודשת של המערכת. העשית עתה את דברי שלהלן אסייג בכך, שיש כמובן בתי־ספר רבים, שהבחינות נערכות בהם ביושר ובהגינות מירבית.

ידוע לי, שלא פעם נעשו נסיונות להתמודד עם הבעיה (עצות ודרטהיימר, מחקריו של פרופ' ברוך נבו וכו'). אך נדמה, כי מעט מאוד מן ההמלצות לצמצום מקרי ההעתקות אכן יושמו.

להיזוק דברי אביא קטעים מתוך כתב־העת „המכבן" (7.85). עם כל הסתייגותי מ„המכבן" כאסמכתא לציטוטים, אינני יכולה להתעלם מן החיזוק שקיבלתי לרשמים שאספתי ממקורות מהימנים יותר.

בכתבה מתואר כיצד מנהל בית־הספר הסתובב בין התלמידים, הסביר להם בעיות ופתר להם לבטים, כל זאת בקול רם ובפרהסיה. „כולם עזרו לכולם, התעלמו מחוקים ומכללי אתיקה — לא חשוב מה אתה יודע, העיקר הציון, כאשר השותפים לשערוריה הם תלמידים, מורים ומשגיחים כאחד, אין מוחה, אין צדיק אחד בסדום".

סכנת ההשלכות של מעשה הרמיה בעינה עומדת. למשל:

● כתוצאה מעיוותי הציונים בשלבים מוקדמים נגרמות טעויות בברירת תלמידים במוסדות להשכלה גבוהה. מערכת הקידום ההשכלתי משתבשת כולה ומאחר שהיא מוזנה בכוח־אדם את מערכות העבודה, נוצרות אי־התאמות אישיות גם בהן ומכאן נפגעת החברה בכללותה.

● יעדים פדגוגיים, שאפשר להשיגם רק באמצעות מאמץ לימודי ניכר מצד התלמידים, לא יושגו במוסדות, שבהם אפשר להימוק בקלות מן המאמץ.

● העתקה מוצלחת (שאינה מתגלית) מעלה את ההסתברות להתנהגות לא ישרה בעתיד. יש לכך הקרנה על מערכת החינוך ומעבר לה. התחכמות מתגמלת במעשי הונאה צולחים אי־אפשר לה שלא תשאיר את רישומה על אופי התלמיד.

יתר על כן, נדמה לי, שהתופעה המתגלית בזמן בחינות הבגרות היא רק סימפטום למחלה מושרשת עמוק. תלמידים, כמעט מכל רמות החינוך, שמעתיקים שיעורי־בית ובזמן בחינות. זוהי נדמה כה מקובלת, שמי שלא מעתיק נחשב ל„יורם". מורים בתיכונים ובחטיבות־הביניים „מעגלים" ו„משפצים" את ציוני תלמידיהם לפני שאלה באים לבתי־הספר התיכוניים כדי „לעזור" להם להתקבל למגמות/התמחויות יוקרתיות (מדעית, עיונית וכד'). קורה גם, שהורים מזייפים אישורים רפואיים, או הצדקת מוזלה על היעדרות לא מוצדקת ונותנים גיבוי לילדיהם גם כאשר הסיבות להיעדרות הן בהחלט לא חיוניות (כמו נסיעה לחו"ל) וכד'.

התמודדות היום יכולה להתנסח במשפט שאמרה לתלמידיה אחת המורות המעולות: „תפקידכם להעתיק ותפקידי לשמור שלא תצליחו". כלומר — לא גנאי, לא אי־מוסריות, כי אם מאבקי עוצמה ותחבולות, וזה אולי הדבר המדאיג ביותר. אם המורה המעולה הרימה ידיים ואיננה מנסה לשנות, מה יגידו אוהבי הקורי?

נראה לי, שלאור תמונת המצב העגומה, נוסף להיערכות המתמידה שיש לנקוט בת־שמ"ן, יש להקפיד, שהמורים המשגיחים לא יתחלפו אלה באלה בבחינות. „שמור לי ואשמר לך", אלא יופנו לבתי־ספר באופן אקראי, בלי התחשבות מוקדמת.

כך, מעבר לכללים הטכניים של השמירה בהשגחה, אני רואה חשיבות ראשונה במישור הארצי את הטיפול המיידי בנושא „היושר האישי", שראשיתו בגן הילדים ואחריתו בתום שלבי החינוך הממוסד — נושא המחייב טיפול יסודי שיטתי, רב־שנתי ורב־גילי.

נדמה, כי מערכת החינוך שרויה כל העת בהיפית רעות וסכנות, המשתרות לפיתחה. כל תקופה והנושא האופנתי שלה. היום הגזענות, אתמול הקיטוב בין היהודים לבין עצמם, ומחר אולי איבוד עצמי לדעת.

תוך כדי הנסיונות להדוף את הרעות (החולפות) אנו מזניחים את הטיפול השיטתי בערכי היסוד של חברתנו (בדרך זו יכולה גם הדמוקראטיה לזכות בטיפול שיטתי ולא ב„טיפול נמרץ"). הנוגה זו מביאה לכך, שמוסר עבודה, התנדבות, נאמנות לעם ולארץ, שהיו פעם ערכים עליונים, הולכים והופכים לערכי חג ומועד, דהיינו, שמתייחסים אליהם רק באופן תקופתי־נסיבתי, בתרועות והגיגיות אך קצרות. גישה זו מגיעה לכך, שנורמות חדשות מתבססות והישנות נעלמות כמבושות.

השלכותיו של היעדר יושר אישי בכל מערכות חיינו ניכרות היטב. אל לנו להשלים עם השתרשותן של נורמות שיקריות חדשות (המשתקפות הן במיגזר האזרחי ואף בצה"ל, שסכנת השלכותיהן על עתידנו מי ישורנו.

(הכותבת היא מרצה בכירה באוניברסיטת תל־אביב)

על מה נלחם היועץ המשפטי

מאמרו של מר שניצר „מחיר הדמוקראטיה" („מעריב", 27.5) ראוי ששרי הממשלה ישננו אותו, כדי להבחין בדקות תפקידם כמשרתי דמוקראטיה נאורה. מדובר בפרשת „הפקיד הבכיר". לאחר קריאת המאמר של מר שניצר, שמעתי דבריו של האלוף במילואים מאיר זורע באותו נושא. אכן, כדבריהם, אין אזרחים העומדים מעל החוק. אחרת תשרור אנרכיה וכל איש, הישר בעיניו יעשה.

לפני שנים התחוללה סערה בארצות הברית, בקשר לפרשת „ווטרגייט". הנשיא ניכסון נאלץ להתפטר. היות שהדימוקראטיה קובעת שכולם שווים לפני, לא עמדו לו לניכסון, לא מעמדו כ"אזרח מספר 1 של ארצו" ולא כל נימוקים פטריוטיים אחרים. החוק הכריע את הקו. לולא התפטרותו מצד הנשיא הבא אחריו, היה יושב בכלא.

דומני שהיועץ המשפטי לממשלה, יצחק זמיר, הוא לא פחות פטריוטי מראש הממשלה והשרים שלו. טענתו שאין כאן שום סיכון בטחוני באם תתקיים החקירה נגד הפקיד הבכיר, ראויה להתייחסות, באותה מידה כמו הטענות הנגדיות. ממילא הכל כבר דלף החוצה וכל אחד יודע על מה מדובר.

היועץ המשפטי נלחם למען כיבוד החוק במדינת ישראל.

אילת השחר — חיים הצורי

שני יועצים משפטיים

היועץ המשפטי לממשלה ממלא תפקיד בעל עוצמה חריגה ורבת אחריות במבנה השלטוני של ישראל. לכן נראה לי שיש להקל על עולו הכבד וגם לשים סייג לסמכותו.

הצעתי: שיתמנו שני יועצים משפטיים לממשלה, שווי סמכויות ושלכל אחד מהם תוקנה גם הזכות להטיל „וטו" על כל החלטה של רעהו. שיטה מעין זו איפיינה את הטריבונאט ברומי העתיקה.

תל־אביב — יעקב דבי־אהרן

שלטון החוק

הזילזול בשלטון החוק בכלל וביועץ המשפטי לממשלה בפרט, עובר כל גבול. לאחר מאמצים שנמשכו שנים רבות, הצליחה המדינה להביא לדיון ולהרשיע מאות ערבים בגליל, על בניה לא חוקית. בתי המשפט פסקו כי יש להרוס את הבתים. עד היום לא בוצעו פסקי הדין, לפי בקשת השר עזר וייצמן. היועץ המשפטי העביר חוות דעת כי מעשי השר אינם חוקיים. עד מתי תתעלם הממשלה מפסקי הדין ומחוות דעת היועץ המשפטי? יבוצעו פסקי הדין לאלתר!

קדימה — יצחק כהן

את מי משקף ה„ראי"?

מה ההבדל בין „האנס מצפון תל־אביב", לבין קבוצת אזרחים מובחרת, שקיבלו את אות המתנדב מידי נשיא המדינה?

התשובה: כמות הסיקור העתונאי. הפושע הנ"ל קיבל פירסום אדיר בכלי התקשורת, ואילו בכירי המתנדבים הושארו כמעט באלמוניותם. התקשורת לא התעניינה בהם.

הטענה המקובלת, כי אמצעי התקשורת הם ראי המשקף נאמנה את דמותנו המעוותת, היא טענה חסרת שחר. למעלה מ־99% מהאוכלוסיה איננה פלילית, ויש בתוכה רבים, מכל התחומים, העושים נפלאות לחברה ולמדינה, אך מי שומע עליהם? למה עליהם לא מדווחים בחדשות?

גם החדשות בתחום הפוליטי מאופיינות בסדר־עדיפות מעוות. הצעקנים שבין הפוליטיקאים זוכים לכותרות שמנות ואור זרקורים מרוכז. הרציניים יותר, מוזזים לשולי החדשות.

בהתנהגותם הנוכחית, אמצעי התקשורת פועלים יותר כמראה מעוותת, מאשר כראי רגיל.

חיפה — חיים רוזן

★

מדי שנה בשנה מתקיים אירוע יפה, מרשים וחינוכי — הענקת „אות למתנדב" בבנייני האומה בירושלים, בהשתתפות נשיא המדינה, חברי ממשלה, מקהלות ילדים ומבוגרים — וקהל.

שאלתי: מדוע הטלוויזיה אינה מנציחה אירוע חגיגי זה? פניתי לטלוויזיה בשאלה זו וקיבלתי תשובה: „אין תקציב". ולאדם אחד ויחיד ב„חיים שכאלה" יש תקציב? ולתוכניות אחרות יש תקציב?

בת־ים — דינה מאור

„מהגר" לסין

ברצוני לברך את חברת „בזק" לרגל חנוכת הקו הטלפוני הישיר לסין העממית.

לאור זאת אני שוקל העברת מגורי מראשון־לציון — לסין, על מנת שאוכל לזכות בהעתקת קו הטלפון שלא זכיתי בו עד כה.

בקשתי להעביר את קו הטלפון הקודם שלי, כשעברתי דירה לפני שנתיים בתוך ראשל"צ (מרחק 300 מ'), לא נתמלאה עד היום.

אני מקווה שאזרחי ראשל"צ ומדינת ישראל בכלל יזכו עתה לאותם תנאים ויחס מ„בזק", שלהם זוכים אזרחי סין.

ראשון־לציון — ד"ר בובי מוסקוביץ

דואר מתאחר

שר התקשורת פרופ' אמנון רובינשטיין, שלח לפני מספר חודשים איגרת לכל מנוי טלפון, שבה הוא מבשר על שיפור השירות של מסירת מכתבים לנמען בארץ, תוך יום או יומיים. לצערי, המציאות טופחת על הפנים. במוצאי השנה האחרונה „זכיתי" לקבל שלוש פעמים מכתבים, שנשלחו אלי בארץ והגיעו אלי באיחור רב. התלוננתי על כך למשרד התקשורת ואלה השיבו לי ברמזים, כי זה רק מקרה בודד וידאגו שלא יישנה הדבר בעתיד.

אבל ה„מקרה הבודד" הזה הפך להם לשיגרה, אלא הפעם גרם לנו איחור הדואר, עוגמת נפש מרובה. הזמנה לשמחת בר־מצווה, שנשלחה אלי, ואשר תאריך הדואר על גבי המעטפה — 12.5.86, הגיעה אלי רק ב־21.5.86, חמישה ימים אחר האירוע המשפחתי, שהתקיים ביום ל"ג בעומר (16.5.86). ברורתי אצל בני המשפחה האחרים, הן בירושלים הן מחוצה לה, גם אלה קיבלו את ההזמנה באיחור, כמוני.

גם הפעם בוודאי יתנצל משרד התקשורת, אלא לדעתי, על משרד התקשורת להתנצל הפעם בפני המזמין־שולח ולא בפני, כי הוא התכונן לקבלת אורחים ואלה הגיעו, באשמת הדואר.

ירושלים — מ. קימלים

חינוך ליהדות

לאחרונה מתרבים הביטויים נגד תלמידי ישיבה ותלמידי בתי־ספר דתיים מסויימים, שאינם משרתים בצה"ל. האמת היא שרובו של הנוער הלומד בבתי־ספר דתיים, משרת בצה"ל, אפילו תלמידי החינוך העצמאי.

החינוך שמקבלים בבתי־ספר דתיים נוטע בתלמידים אהבה עזה לעם ולמולדת ולמורשת ישראל. לעומת זאת, בחינוך החילוני לא מדגישים די ערכים אלה ולכן אנו עומדים בפני תופעה חמורה ביותר, שלא רק אויבינו מכחישים את שייכותנו לארץ וטוענים כי קיומנו כאן הוא אפיזודה חולפת, אלא, לדאבוננו, תופעה זו קיימת גם בין רבים מצעירינו, ומכאן ממדי הירידה, ההתבוללות ונישואי התערובת. זה אומר שמשהו אינו כשורה בחינוך שקיבלו, חסר רגש הזיקה לארץ האבות, חסרה האמונה. פעם דיבר בן־גוריון על „עם סגולה" ו„אור לגויים". היכן הסגולה והיכן האור?

מעניין שאומות העולם מתייחסות עדיין לישראל ולעם במין יחס מיוחד ורבים מאלה הבאים לבקרנו, מחפשים אצלנו משהו מיוחד, כי הרי כולם סבורים שעם ישראל אינו עם ככל העמים וארץ ישראל אינה סתם מדינה נוספת.

אילו רצינו באמת, אילו חידשנו כאן את כל תפארת חיינו היהודיים המקוריים, אז גם אנו וגם צעירינו היינו מוצאים טעם של ממש בארצנו המתחדשת.

אשקלון — דינה ברזניק

„עונש קולקטיווי" על העצמאיים הקטנים

בימי המהפכה הצרפתית הגדולה, האם של הדמוקראטיות המערביות, נקבע כלל בסיסי: „כל האזרחים שווים בפני החוק, ללא הבדל גזע, דת, מין והשתייכות מעמדית".

בארץ מופר כלל זה ללא בושה ולעיני השמש, על־ידי המימסד ו„האגודלה" הניהולית.

ציבור העובדים העצמאיים המונה כמאתיים אלף בתי־אב, מקופח קשה בכל הקשור לתנאים הסוציאליים שלו, וכל זה במסגרת החוק.

החל משנת 1975, ציבור העצמאיים הקטנים משלם מס מעסיקים, כאשר בעלי ההון הגדולים פטורים ממס זה.

כל ההצעות להטיל עונשים קולקטיוויים על כפרי המרצחים, נדחו בשם העקרון המקודש של שוויון הדמוקראטיה. אולם אבירי הדמוקראטיה הטילו ללא היסוס, במסגרת התוכנית הכלכלית החדשה, „עונש קולקטיווי" על ציבור העצמאיים הקטנים, בשם „מס יסף". בזה הם קבעו כלל חדש בדמוקראטיה הישראלית: שיעור המס שעל האזרח לשלם, ייקבע לא בהתאם להכנסתו, אלא בהתאם להשתייכותו המעמדית־סקטוריאלית.

בפורום הממשלה, ההסתדרות והמעסיקים, שבו הוחלט על התוכנית הכלכלית החדשה, אין ייצוג לעצמאיים הקטנים, כאשר נציגי המעסיקים מייצגים רק את בעלי ההון הגדולים.

לאור קיפוחם והפלייתם של ציבור העצמאיים, אני פונה אל כל אותם הגורמים המנהלים את משק המדינה ואומר להם: רבותי, הדמוקראטיה מתחילה קודם־כל בבית!

חולון — שמואל ארדיטי

הכמיהה לפולין

לאחרונה „עולים לרגל" לפולין. ערב יום הזיכרון לשואה ולגבורה הקרינה הטלוויזיה סרט על להקת בת־שבע שהולכת בשבילי פולין, תוך געגועים, נוסטלגיה וחיפוש שורשים גלוב: עתה יש תקוה לקשירת קשרים דיפלומטיים עם פולין ומתארגנת תיירות למעגת השמדה.

לא מובנת לי אותה להיסות לארץ הרצח האנטישמית הנרצפה. ראינו גם בסרט „בני המרד", את הפולנים חוגגים בשמחה את שריפת הגיטו, את קשרים האמיץ עם הרוצחים הגרמנים, כאשר על הפרק רצח יהודים, את ביזתם של היהודים המעטים והנמלטים ממוקדי השמדה ברחבי פולין העויינת.

מוטב היה לפסוח על ארץ זאת, שהפכה לבית קברות ליהודי אירופה יותר מכל מדינה אחרת. כמרכז, אין לדעתי, מקום לזכרות וקרבניות פולניות בישראל.

אלוני מנשה — שומרון — פרופ' שמעון זקס

כנס בכפר המכבי

בשבת האחרונה התקיים כנס של יוצאי תנועת „מכבי הצעיר", לרגל יסוד קבוצת „כפר המכבי", לפני 50 שנה. היה זה כנס מרגש מאוד, כאשר הוותיקים, יוצאי „מכבי הצעיר" מאוסטריה, גרמניה, צ'כיה, הונגריה ועוד, נפגשו לאחר כל כך הרבה שנים. את נאום הפתיחה נאם מר אהרן ידלין.

לפי הערכתי היו בכנס כמה מאות חברים. התפלאתי מאוד שהאירוע לא הוזכר, לא ברדיו ולא בטלוויזיה. היינו צריכים לשרוף צמיג ואז כל כלי התקשורת היו זורמים לשם ומדווחים על כך...

ולבסוף, כל הכבוד לאירוח הנהדר של חברי קיבוץ כפר המכבי!

קרית־ביאליק — מ. נאמן

תיקון

● סגן־ניצב יוסף אבני נתמנה בשבוע שעבר, לסגן מפקד משטרת מרחב הנגב, ולא לתפקיד מפקד המרחב, כפי שפרסמנו בטעות.

מועדון מטיילי מעריב

כל הטיולים מיועדים לכל קוראי „מעריב" — ללא תשלום דמי־חבר

הנחה של עד 9% (במחיר שירותי הקרקע) למטיילים ותיקים של „מועדון מטיילי מעריב"!

מבחר מסלולי טיול:

יוגוסלביה והונגריה

□ הטיול הקלאסי ביוגוסלביה: 16 יום. היציאה: 14.10; 30.9; 8.9; 15.8; 14.7; 23.6.
□ הונגריה, אוסטריה ומינכן: 16 יום. היציאה: 14.10; 30.9; 12.8; 22.7; 1.7.
□ יוגוסלביה, הונגריה ווינה: 18 יום. היציאה: 14.10; 30.9; 12.8; 22.7; 1.7.
□ יוגוסלביה, הונגריה, אוסטריה ומינכן: 25 יום. היציאה: 3.8; 13.7; 22.6.
□ הונגריה ווינה: 9 ימים. היציאה: 14.10; 30.9; 12.8; 22.7; 1.7.
□ יוגוסלביה בנתיב שונה: 19 יום לחובבי טבע ונוף. היציאה: ספטמבר.

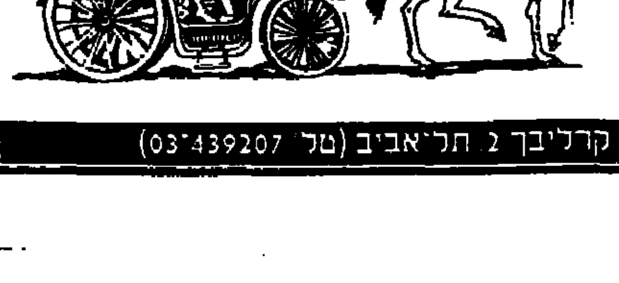

בכל הטיולים: בתי מלון מדרגה א' ותיירות טובה

ביצוע והדרכה: „נאות הכיכר"

פרטים: „מועדון מטיילי מעריב", מערכת „מעריב", רח' קרליבך 2, תל־אביב (טל' 03-439207)

אני מתוח

יש לי „בלש באוזן"

תסכיתי מתח על קלטות „הד ארצי"

הופיע! בכל חנויות התקליטים

כתיבה במכונה ב־12 שעות
בשיטה עיוורת
בי"ס למסחר „רימון", ת"א, דיזנגוף 85, ☎ 281985

אשה שפוטרה לאחר שחשפה שחיתות:

„תנובה קיבלה שלא כדין מידע רפואי עלי"

דובר „תנובה": „כל אדם המתקבל אצלנו לעבודה חותם על ביטול החסיון הרפואי שלו; המדובר במקרה שאירע לפני שנתיים ואשר מימצאיו אף הועברו למבקר המדינה"

מאת איה אורנשטיין, תלמה פריה, מיכל הלצמן ודליה מזורי

אשה שחשפה מעשי שחיתות ב„תנובה" ופוטרה לאחר פנייתה לכלי התקשורת שלחה לשר הבריאות מרדכי גור תלונה חריפה נגד הפסיכיאטר ד"ר משה אבנון, מנהל בית החולים לחולי נפש „שער מנשה".

במכתב לשר הבריאות טוענת עו"ד מיכל שקד, פרקליטתה של עובדת „תנובה" לשעבר, כי הפסיכיאטר נתן על פי בקשת „תנובה" חוות דעת רפואית על האשה בלי שבדק אותה, ובחוות דעתו קבע שהיא זקוקה לטיפול וכנראה גם לאישפוז וכי היא חולה מאוד ואינה מבדילה בין דמיון למציאות.

עו"ד שקד טוענת כי ד"ר אבנון קיבל את החומר ונתן את חוות דעתו בלי הסכמתה של האשה, ויש להניח כי ידע שהיא תתנגד נמרצות לכך שהחומר עליה יימסר לידיו – ובכל זאת לא פנה אליה ולא ביקש לראותה.

במכתבה מספרת עו"ד שקד כי המתלוננת היתה תקופות אחדות בטיפול נפשי, אבל טיפול זה לא כלל אישפוז. לדבריה, בחודש פברואר הצליחה „תנובה" לקבל לרשותה את כל החומר הרפואי על המתלוננת, שהוחזק במירפאה לבריאות הנפש של קופת חולים ברמת גן.

„בראה", היא מוסיפה, „כי מסירת החומר על ידי קופת חולים וקבלתו על ידי תנובה נעשו שלא כדין".

לעו"ד שקד הובטח כי תוקם ועדה במשרד הבריאות שתבדוק את הפרשה. ד"ר אבנון נאות להגיב על הפרשה, אולם היתנה זאת באישור דובר משרד הבריאות, כנדרש. משרד הבריאות אסר אתמול על ד"ר אבנון להתראיין ל„מעריב" על הפרשה.

דובר משרד הבריאות אמר ל„מעריב" בשמו של מנכ"ל המשרד, פרופ' דן מיכאלי: „המנכ"ל פתח בבירור המקרה עוד לפני כשבועיים, מיד עם קבלת קובלנת פרקליטתה של האשה. כל עוד מתנהל בירור במשרד הבריאות, אין אישור לד"ר אבנון להגיב, עד לסיום בדיקת הפרשה במשרד הבריאות".

דובר „תנובה" אמר בתגובה על שאלת „מעריב": „כל אדם המתקבל לעבודה קבועה בתנובה חייב לחתום על מסמך המאפשר לחברה לבדוק את מסמכיו הרפואיים ללא שום חסיון. למעשה עובדי תנובה מתערטלים בכל מחלותיהם. מסמך זה, שנחתם בזמנו גם על ידי אותה אשה, איפשר לנו לקבל מקופת חולים את כל מימצאיה – בדרך חוקית לגמרי. מסמכים אלה הועברו לרופא על מנת לקבל חוות דעתו. אין זה יוצא דופן שרופא פסיכיאטר מחווה דעה על סמך מסמכים ולא בדיקה מעשית של החולה".

„תנובה כמעט אינה צד לטענות נציגתה של המתלוננת", הוסיף הדובר, „הטענה היא נגד הרופא שנתן חוות דעת ללא בדיקה אישית, ואני בטוח שהרופא ידע להגן על עצמו".

דובר „תנובה" הוכיח כי המדובר במקרה בן שנתיים, שמימצאיו אף הועברו למבקר המדינה.

משרד הבריאות עורך עתה סקר על השימוש בשירותי בריאות הנפש. כל תחנות בריאות הנפש התבקשו להעביר למחשב המשרד את שמם של כל הפונים, כתובתם והסיבה לפנייה.

הדבר עורר זעם בקרב פסיכיאטרים שהתנגדו לגלות פרטים על חולים שהובטח להם חסיון רפואי. לפסיכיאטרים נמסר כי הסקר נערך באישור היועץ המשפטי לממשלה.

מנכ"ל משרד הבריאות פרופ' דן מיכאלי אישר אמש כי סקר כזה נערך על ידי המשרד, כדי לקבל תמונה על מספר הפונים לשירותי בריאות הנפש, סוג הפניות וסיבותיהן כדי לשפר את השירות.

לדבריו, זה זמן רב מבקש המשרד לקבל מידע על השימוש בשירותי בריאות הנפש. סקר ארוך מועד שנערך בארצות הברית גרם שכל הפניות לשירותים הקהילתיים הופסקו משום אנשים חששו לבוא. משום כך הוחלט שם לערוך סקרים חד פעמיים: פעם בשנה לכל היותר.

• מסדה לוי שוכבת בביתה בקרית חיים. (צילם שלמה מוסקוביץ)

מסדה לוי תמות אם לא יגוייס הסכום הדרוש לשתילת כבד

מאת ראובן בן־צבי

מסדה לוי, בת 40 מקרית חיים, עורכת מירוץ נגד הזמן על חייה. היא חולה מאוד וזקוקה לשתילת כבד, ניתוח שדחיפותו והיותו אושרו גם על ידי הנהלת משרד הבריאות.

משפחתה של מסדה, בעלה עזרא ושני ילדיה מיואשים משום שהכספים הדרושים לניתוח זה אינם ברשותם.

מסדה סובלת זה עשר שנים ממחלת כבד. בשנה האחרונה הידרדר מצבה מאוד, וכיום היא שוכבת במיטה, אינה מסוגלת לתפקד ומצבה מוסיף להידרדר במהירות.

רופאה האישי במירפאת הכבד בבית החולים רמב"ם בחיפה, ד"ר יעקב ברון, אישר למשרד הבריאות כי ממליצים על שתילת כבד בדחיפות, אחרת אין סיכוי שתחיה.

מסדה נמצאת גם בפיקוח ד"ר יגאל קם, המומחה שהשתלם בשתילת כבד בפיטסבורג. לדבריו, כבר לפני חצי שנה צריך היה לנתחה בדחיפות.

ראש שירותי אישפוז במשרד הבריאות אישר את הניתוח, ובמכתב ששיגר למשפחת לוי הוא כותב: „מאחר ועדיין לא ניתן אישור השתלות כבד בארץ, הוכרה הנסיעה כהכרחית לצרכים רפואיים, אך אין באישור זה משום מתן תמיכה או מימון הנסיעה על ידי המשרד".

לעזרא הובהר כי אישור זה מבטיח לו שני כרטיסי טיסה בהנחה של 50 אחוז, פטור מהיטל מטבע חוץ ופטור ממס נסיעות. קופת החולים שלו משתתפת בהוצאות האישפוז, אבל רק לאחר שוב החולה מהטיפול.

המרכז הרפואי בפיטסבורג, שבו אמורה מסדה לעבור שתילת כבד, דורש תשלום ראשון בסך 160 אלף דולר. עוד כ־50 אלף דולר דרושים לאישפוז ולשהייה במשך חודשים אחדים שם.

עזרא עובד במפעל „גדות" וביקש מהנהלת המפעל סיוע, וזו הבטיחה לסייע במידת האפשר. ועד העובדים שלו פנה אל ציבור העובדים בשתי חטיבות המפעל וביקש מכל עובד ועובד שני ימי עבודה. אך כל זה אין בו כדי לספק את הסכום הדרוש.

אתמול הסכים ראש עיריית חיפה, אריה גוראל, לעמוד בראש ועד ציבורי שהחליט לגייס את הכסף הדרוש למשימה זו. הוועד פתח בבנק הפועלים, קרית חיים מזרחית, סניף 720, חשבון מספר 270200 – הקרן להצלת חיי מסדה לוי.

למשפחת לוי שני ילדים, בת 16 ובן 14, הסועדים את אמם וצמודים אליה, כל אחד בתורו, כל היום. בלי סיעוד זה אין האם יכולה להחזיק מעמד.

הם ניצבים עם אביהם ליד מיטת האם ויודעים שאם מסדה תנצח במירוץ נגד הזמן, התוצאה תהיה טרגית.

עזרא תוהה מדוע חייבת אשתו לנסוע אלפי קילומטרים, כשהטיפול יכול להינתן במרחק 13 ק"מ מביתה, בבי"ח רמב"ם.

אחרי מותה המסתורי של טלי חדד

נערות בבאר שבע: 'אנו פוחדות עכשיו לצאת בערב מהבית'

מאת אודי בינדר

„אני מרגישה פחד, ואין לי בטחון לצאת בערב מהבית", אמרה ל„מעריב" תלמידה מבית הספר „בית הפקידי" בבאר שבע, לאחר שקראה בעיתונים על מותה של טלי חדד, שנמצאה ביום ו' שעבר תלויה ללא רוח חיים ליד ביתה, ברחוב אלעזר בן יאיר בשכונה ד'.

תלמידות מפוחדות שעימן נפגשנו אתמול בבוקר סיפרו כי טרגדיה כזאת יכולה לקרות לכל נערה, אולם הן ממתינות להשלמת החקירה כדי ללמוד את האמת על נסיבות מותה של טלי היפה והאהובה.

"רק שלשום ישבנו איתה כאן בחצר, היום מספרים לנו איך מצאו את גופתה", יללה בבכי אחת התלמידות.

חברים לשיכבה תיארו את טלי החברותית במילים חמות.

על הופעתה הם מספרים: „היא נהגה להתלבש כמו כולן: ג'ינס וחולצה כחולה. פניה היו מאופרים באיפור קל, והבלורית שלה נצבעה בחום מודרני".

התלמידים קיבלו הוראה לא לשוחח עם זרים על המקרה הטרגי שארע לטלי.

על לקחי המקרה שוחחו הנערות ברוב ההפסקות. „למדתי מהפרשה שלא משתלם להסתיר מההורים דברים כה חמורים", אמרה בגילוי לב אחת התלמידות.

תלמידה אחרת אומרת כי אין תקשורת בינה לבין הוריה.

היא מאשימה אותם במצב השורר ביניהם ואומרת: „איך אני יכולה לשוחח עם אמא שלי על נושאים אינטימיים, אחרי שהיא מכניסה לי סטירה בגלל עישון סיגריה".

משעת בוקר מוקדמת תודרכו המורים על פי הנחיות יועצים ופסיכולוגים.

שלום פרי, יושב ראש הנהלת „בית הפקידי", הסביר: „אנו נעזרים בהנחיות מומחים כדי לקבוע את ההתנהגות האופטימלית שלנו במקרה כזה וכדי לא לתת לשמועות להוסיף שמן על המדורה".

כשבוע שעבר התריע שופט בית משפט השלום בבאר שבע על הבריונות המתפשטת ומגיעה גם לבתי הספר.

השופט השמיע את אזהרתו בדונו בבקשה לעצור שני קטינים שנחשדו בתקיפת קצין הבטחון של בית הספר המקיף ד' בבאר שבע ובהכאת שני אנשי משמר אזרחי שנזעקו לעזרתו.

„סנדלי דנוור הם חלום רע בשבילי"

אומר המסנדל של ת"א ומאיים: אפסיק שירותי לעיר

מאת יצחק בן־חורין

ראובן גרוס, בעל החברה המסנדלת סנדלי דנוור בתל אביב, מאיים להפסיק בסוף השבוע את נעילת המכוניות. „סנדלי דנוור הם חלום רע בשבילי", אומר גרוס.

לטענתו של גרוס, הוא מפסיד 10 אלפים דולר בחודש כיוון שהעירייה אינה מאפשרת לו לסנדל את מיכסת המכוניות המפורטת בחוזה.

גרוס הגיש לפני זמן תביעה נגד העירייה על הפרת החוזה, והוא אומר: „מאז הוגשה התביעה, העירייה מרחיבה את הפרות החוזה. החברה שלי הגיעה למסקנה שהפרות החוזה מצד העירייה עוברות כל גבול. איננו יכולים לסבול אותן עוד".

„יש מחשבה רצינית להפסיק נעילת מכוניות בתוך כמה ימים", מאיים ראובן גרוס. הוא מאשים את העירייה כאחראית ל„מסע הטרטורים" נגד אזרחים שמכוניותיהם ננעלו, דבר שלטענתו נעשה בניגוד לדעתו. הוא מוסיף: „היום, כשהעירייה משפרת את השירות, היא מטילה עלינו את אשמת הטרטורים שהיו עד היום".

דובר העירייה בני כהן מגיב: „מערכת היחסים איננה טובה, זו עובדה. גרוס רוצה לנעול אלף מכוניות ביום. הוא אומר שנעילת פחות מאלף ביום מסבה לו הפסדים. העירייה משתמשת בנעילה ככלי סלקטיווי. אנו מגיעים עתה לפחות ממאתיים נעילות ביום, והמאמץ העיקרי של הנעילה הוא בצירי תנועה, במקומות שמורים לנכים ועל מדרכות. יותר נוח לו לבוא לרחוב ולנעול".

„דרשנו מגרוס נעילות סלקטיוויות, לא מאסיוויות", מסכם דובר העירייה.

ספרית מעריב
אֹהֶל עֵץ חַיִּים
14 כרכים – מבצע הנחה מיוחד
מאת הרב רפאל הלפרין
340 ש"ח במקום 465 ש"ח ב־4 תשלומים חודשיים שווים
לכבוד ספרית מעריב ת"ד 20208 ת"א 61201
שם ___ מס. ת.ז. ___
כתובת ___ מיקוד ___
טלפון ___ תאריך ___ חתימה ___
להזמנות בטלפון, 24 שעות ביממה-חינם
PHONE SERVICE שרותל 03-383838

גדוד סיור חטיבה 80
יום ירושלים
טקס הזכרון לחללי גדוד הסיור, במלאת 19 שנים לקרב על ירושלים, יתקיים באנדרטת הזכרון לרגלי שער האריות, ביום חמישי כ"ז באייר תשמ"ו 5.6.86, בשעה 16.00.
מפגש משפחות וחברים לנשק בשעה 15.30.
הועדה המארגנת

גריל חשמלי מסתובב לנקניקיות
הזהרו מחיקויים!
למסעדות ולמזנונים!
C.B. BERGAMO
א. פרוידנטל
ת"א, רח' לבונטין 11, טל' 623922, 625595

עיריית תל-אביב - יפו
שיפור בהליכי השחרור של רכב נעול בסנדלי דנוור
החל ב־1.6.86 ניתן יהיה לשחרר רכב שננעל בסנדלי-דנוור באחת מ־3 הדרכים הבאות:
(1) לשלם את הקנס בקופת העירייה בבנין העירייה, רח' אבן-גבירול 69. עם התשלום ימסר לבעל הרכב מועד השחרור.
הקופה פתוחה בימים א'-ה' בין השעות 07.30-24.00, וביום ו' וערבי חג בין השעות 07.30-14.00.
(2) לשלם את הקנס בכל סניף בנק (כולל בנק הדואר) ולגשת עם הקבלה אל משרדי החברה המשחררת ברחוב הארבעה פינת רחוב ארניה 28. עם הצגת הקבלה ימסר לבעל הרכב מועד השחרור.
(3) לשלם את הקנס בכל סניף בנק (כולל בנק הדואר) ולגשת עם הקבלה אל קופת העירייה בבנין העירייה, רחוב אבן-גבירול 69. עם הצגת הקבלה, ימסר לבעל הרכב מועד השחרור.
לרשותך חניונים בכל רחבי העיר, 5 דקות מכל מקום. חנה כחוק.
העיריה בפעולה למען חופש התנועה

האזן לתכנית
מה כבר תשׁ9?
עם אבי אתגר
כל יום ברשת ג' בשעות 9–10
ותוכל לזכות בטיסה הלוך ושוב לפריס
בחסות לוח מעריב

מים רתוחים בכל רגע!
מן הברז אל הכוס מים רתוחים לכל מטרה! להכנת תה, קפה מרקים ועוד.
א. רובינסקי
רח' החשמל 2 (ככר הסתדרות) תל-אביב, טל. 625936/612193

הזמנה
למסיבת גן בלבן
מסיבת רהיטי הגן של כתר פלסטיק
תתקיים ביריד "אדם ומעונו" גני התערוכה, בין התאריכים 22.5-7.6.86
כתר KETER
החברה המובילה בישראל לרהיטי גן

ליאו גולדברג בע"מ יבואני אופל ביואיק ושברולט
המוסך המרכזי החדש
קרית אריה פ"ת רח' היצירה 6, 03-9231873
לשרות הלקוח שרותי מוסך משופרים ויעילים הכוללים מחלקות מכונאות, חשמל, פחחות וצבע, וזאת במתקן חדיש ומשוכלל.
GM
OPEL
ליאו גולדברג בע"מ

סרט ★★★★★
סרטה של לינה ורטמולר
קאמורה CAMORA
בקרוב בבתי הקולנוע!!!

תקליטי לייזר
במבצע 28 שקל לדיסק!
Compact disc digital audio
המרכז למוסיקה דיגיטאלית
קדקד – ארלוזורוב 1, רמת גן, כיכר היישוב (פסג' א') 731578

הנהג
עשה לך מנהג – קח עמך חייל לדרך

יוד
במודעת אגודת המעצבים בישראל, נשמט בטעות שמו של חבר הועד אופיר פז.

מחשבים קונים ב: PCC
מפיץ מורשה למחשבי OLIVETTI
במבצע: מחשב M–24.

אחיות שובתות בביילינסון

„בואו לערב אחד בבי"ח ותראו אם אנחנו מגזימות"

הזמינו השובתות, שיצאו ל„חופשת התמוטטות", את שר הבריאות, יו"ר מרכז קופ"ח וראשי ההסתדרות כדי שיווכחו כי עומס העבודה המוטל עליהן בלתי נסבל ★ האחיות תובעות תוספת כח־אדם ★ ראש אגף כח־אדם בקופ"ח: „אישרנו תוספת לביילינסון אבל האחיות לא באו"

מאת דליה מאורי

● מטה המאבק של אחיות השובתות בביילינסון (צילם שחר מלמד)

„הן עובדות כל כך קשה. צריך להקל עליהן" – אמרו החולים שהמתינו אתמול לרופא במרפאות החוץ של בית החולים ביילינסון. דיברו עליהן והתכוונו לאחיות. „אחות טובה זה כמו חצי רופא", הסבירה אחת החולות ששוחררה לא מכבר מאשפוז בבית החולים והגיעה אתמול לבדיקה. אחרי כן שאלה: „איך הן יכולות לתת טיפול אינדיבידואלי אם יש רק שתי אחיות במחלקה?"

„חופשת ההתמוטטות" של אחיות ביילינסון אתמול נתקבלה בהבנה. כל החולים שאתם שוחחתי צידדו במאבק האחיות. לא היו טרוניות. הרופאים קיבלו את החולים, וגם אם היה צורך לחכות קצת יותר מהרגיל – לא נשארו חולים שלא התקבלו. במחלקות עבדו במתכונת שבת וחג – שתי אחיות בכל מחלקה במקום ארבע.

„אני לא זקוק להרבה טיפול. רק מקבל זריקות. ככלל לא הרגשתי שיש שביתה. אולי קצת, המיטה לא מסודרת. אמנם ככה לא צריכה להיראות מיטה בבית חולים. אבל האוכל הגיע בזמן", אמר מרדכי רגרלסקי בן 77 מרמת אפעל.

גם למיכאל וייס מהמחלקה הנוירוכירורגית לא היו טענות מיוחדות: „מטפלים בי טוב. לא הרגשתי את השביתה", אמר.

במחלקה פנימית ב' מאושפזים חולים „קשים". רובם קשישים המרותקים למיטותיהם. חלקם ללא הכרה. ביניהם חולי סרטן עם כאבי הלילה שלהם. „ממש עכשיו גמרנו לסדר את כולם" סיפרו שתי האחיות שעבדו שם. „לסדר" פירושו להרים את החולה מהמיטה לכסא. להחליף את המצעים. לנקות אותו. להחליף את בגדיו ולהחזירו למיטה. במחלקה זו לא מתלוננים. אולי התרגלו להסתפק במועט. מתי שהאחות תבוא – תבוא. רק חולה אחת חדשה התחננה בפני האחות: „תצלצלי לבת שלי. התעלפתי ברחוב. אף אחד בבית לא יודע שאני כאן".

במחלקה זו עבדה אתמול מרים גרסון. אחות מוסמכת עם וותק של יותר מ־20 שנות עבודה. תלוש המשכורת שלה הראה: 610 שקל נטו. וזה כולל 8 משמרות לילה, 3 שבתות ועוד פעמיים עבודה בערב. „אילו עבדתי רק עבודת בוקר ללא כוננויות ומשמרות, הייתי מקבלת 450 שקל", אמרה. זו בערך משכורתה של אחות מתחילה.

מרי פינטו מוועד האחיות בביילינסון אמרה: „כל אחת מאתנו מוכנה לעבוד במקום אחות וחצי. אבל לא במקום חמש". לדבריה, אם ביה"ח ביילינסון ממשיך לתפקד – זה רק תודות לרוח ההתנדבות שעדיין קיימת בקרב האחיות. „יש אחיות שרוצות לצאת לחופשה. הן דוחות את היציאה כי צריך אותן במחלקה. אם היה רק זה, ניחא. אבל לתת טיפול בתנאים בלתי אפשריים? – מה עוד רוצים? הרי אי אפשר לגרור אותנו למחלקות של 51 חולים. כל אחד יודע מה זה חולה אחד ויחיד בבית. משפחות מתמוטטות מזה. סדרי הבית משתנים. אז מבקשים מאחות או שתיים להתגבר על מחלקה שלמה. זה סביר?"

לדבריה ולדברי יו"ר ועד העובדים שהוא אח במקצועו, אלברטו אמרגו, מבקשות האחיות שיוסיפו כח אדם למערכת. „זה לא מאבק פוליטי, למרות שיש מי שטוענים כך. כל מה שאנו רוצים זה שעוד אחיות יעבדו איתנו במחלקות, כדי שלא נתמוטט".

האחיות הזמינו את שר הבריאות ואת יו"ר מרכז קופ"ח וראשי ההסתדרות „כל מקבלי ההחלטות" לבוא ולהתנסות ערב אחד בעבודת האחות. „שיחוו על בשרם במה מדובר. אם הם יווכחו שאנו מגזימות – אנו מבטיחות לעבוד בצימצום רב עוד יותר", אומרת מרי פינטו.

אתמול לא היו כל מגעים בין השובתות להנהלת קופ"ח. משה לברון, ראש אגף כח אדם במרכז קופ"ח אמר, כי קופ"ח הקצתה תקציב ואישרה תוספת כח אדם סיעודי לביה"ח ביילינסון. „אבל האחיות אינן באות. אין אחיות בשוק העבודה ולכן איננו יכולים למצוא פתרון".

העובדת הסוציאלית נסחטה ברבבות דולרים מכספי מח' הרווחה

מלכה בירנבאום, המשנה למנהל מח' הרווחה בעיריית תל־אביב נעצרה כחשודה בזיוף מסמכים ★ עמה נעצר מיכאל בן־ישי, שהיה מטופל על ידה ★ השופט: „אני נדהם מדרך ניהול כספי רווחה"

מאת יצחק בן־הורין

מלכה בירנבאום, המשנה למנהל מחלקת הרווחה בעיריית תל־אביב, עצורה מזה כשבועיים בחשד לזיוף מסמכים, קבלת שוחד וטובות הנאה. יחד עימה נעצר מיכאל בן־ישי, תושב תל־אביב ואב ל־14 ילדים, כחשוד בכך שסחט ממנה באיומים במשך השנים האחרונות סכומי כסף גדולים.

מלכה בירנבאום היתה במשך שנים עובדת סוציאלית בעיריית תל־אביב. במשך השנים האלה היה מיכאל בן ישי אחד ממטופליה.

בבקשת המעצר של המשטרה נטען, כי במשך הזמן התפתחה בין השניים מערכת יחסים מיוחדת ואשתו של בן ישי אף עבדה בביתה של בירנבאום כעוזרת בית.

לטענת המשטרה, איים בן ישי על בירנבאום כי ישלח מכתבים לאנשי מפתח רבים ובהם יספר על טובות ההנאה שקיבלה ממנו בשנים קודמות.

בתמורה לאי פרסום המכתבים, היתה בירנבאום, נותנת לבן־ישי התחייבויות כספיות המשוכות על שם מחלקת הרווחה של עיריית תל אביב. על פי החשד, קבל בן ישי מעל 1000 צ'קים כאלה בסכום כולל של מאות אלפי דולרים. לבסוף גם נתנה לו מכספה הפרטי. את ההתחייבויות מסר לסוחרים שהיו מושכים את הכסף מן העירייה ותמורתו מעבירים לו סחורה, אותה היה מוכר ברווח.

בחודש מאי האחרון ניסתה מלכה בירנבאום לנתק את קשריה עם בן־ישי. אך הוא הופיע במשרדה כשבידיו מכתב נוסף על הלוואה בסך 30,000 דולר שהלווה לה ושהיא סרבה להחזיר לו. בירנבאום פנתה למשטרה. היא הודתה בקבלת טובות הנאה מבן־ישי, כמו מתנות מחו"ל ובשר שיה קונה לה.

ב"כ החשודה, עו"ד ברוריה לקנר טענה בבית המשפט, כי מרשתה אמנם הוציאה כספים מהעירייה אולם היא פעלה תחת לחץ של סחיטה ואיומים מצד החשוד השני.

סנגורו של בן־ישי, עו"ד יוסף ויזר, טען בבית המשפט, כי מרשו זכה בפיס לפני מספר שנים והלווה למלכה בירנבאום 30,000 דולר, אותם היא מסרבת להחזיר.

אמר שופט השלום ארי זיראב:

„אני נדהם מהמסמכים המונחים לפני. זו דרך מוזרה לנהל מערכת כספים של מחלקה עירונית המיועדים לתמיכה בנזקקים".

הדיון בעניינה של החשודה בירנבאום יתחדש ביום שני.

מעצרה של מלכה בירנבאום, עובדת מצטיינת ואהודה על הכל, היכה בתדהמה את ציבור העובדים בעירייה המטפלים באגף הרווחה.

„אמרתי לחוקר המשטרה שהיא לא מושעית מהעבודה אלא נמצאת בחופשה", אומרת ראש אגף הרווחה שרית גרינברג.

ראש העירייה להט, שביקר אצלה בכלא, בטרם יצא לחו"ל, מסר כי אם יהיה צורך העירייה תגייס עבורה עורך־דין.

"מלכה בירנבאום היתה כליבו של כל הצרות הצדדות באגף הרווחה. 16 שנה אני מטפלת בנושא רווחה, מעולם לא ראיתי תופעה כזו, מסירות כזו. היא אשה רגישה", ציינה גברת גרינברג.

● מלכה בירנבאום

אקטיב

לטיפול יעיל בכאבי ראש, כאבי שיניים וחום.

אקטיב משכך כאבים יעיל.
אקטיב מופיע בצורת כמוסות ומכיל חומרים פעילים (CODEIN, PARACETAMOL) המופרים ביעילותם.
אקטיב יעיל ביותר נגד כאבי ראש, כאבי שיניים וחום.

קח. קח אקטיב. קחי גם את.

אקטיב רשום בפנקס התרופות של קופ"ח "מכבי" ו"לאומית".
להשיג בכל בתי המרקחת ללא מרשם רופא.

אביק וזה עובר.

לצרפת
ב"מחלקת העסקים" החדשה
של איר פראנס

$ 90* תוספת בלבד

מעתה חברת איר פראנס מציעה "מחלקת עסקים" בטיסות בין ישראל וצרפת.
היציאות בשעה 08.05. טיסות ישירות לפאריס בימי א', ב', ג' ו', לניצה וליאון ביום ה'.

למחלקת העסקים, שרותים נוספים:
- שמירת מושב בעת ההזמנה.
- מטען חופשי 30 ק"ג.
- דלפק נפרד לרישום הנוסעים בשדה.
- כל סוגי המשקאות - בחינם.
- ארוחה לאניני טעם.
- שרות מזורזות מזורז.
- מחירים נוחים.

במחלקת העסקים של איר פראנס: שקט, נוחות, איכות.

הזמנות בסניפי החברה בת"א, ירושלים וחיפה, ואצל סוכן הנסיעות שלך.

AIR FRANCE

*תוספת לכל כיוון על מחירי Excursion.

...ות בבאר שבע
...פוחדות עכשיו
...ת בערב מהבית
...גדלי דנוור הם
...ם רע בשבילי"

...ליכי השחרור של
בסנדלי דנוור

...עלה למען חופש התנועה
...פל ביואיק ושברולט
המרכזי החדש
...' היצירה 6, 03-9231873
...ן שרותי מוסך משופרים ויעילים
...חלקות מכונאות, חשמל, פחחות
...ת במתקן חדיש ומשוכלל.
OPEL
...יאו גולדברג בע"מ

הלהיט הקופתי של הקולנוע הצרפתי
קומדיה עם נשמה

הסרט שזכה ב־3 פרסי סיזאר – אוסקר צרפתי לשנת 1986

סרט מצחיק, משעשע, שובב ונוגע ללב

3 רווקים ותינוק

בכורה ארצית במרכז הקולנועי החדש בדיזנגוף סנטר ת"א
בתי־קולנוע דיזנגוף 1, 2, 3, בשעות 11 בבוקר, 1.30 צהריים, 4.30, 7.20, 9.50

טלוויזיה כללית

17.30 „עליזה בארץ הפלאות" – „אליפות קוקס הקישודים"
18.00 „באותו עניין"
18.35 מבטים (בערבית)
19.30 חדשות (בערבית)
20.02 „תהילה" – שם הפרק „עבודת צד־ות"
20.50 „נקודת חן" – טיולים עם אודי רביד
21.00 מבט לחדשות
21.30 „אין כמו בבית" – הפרק החמישי.
22.20 „זה הזמן" – מנחה רם עברון
22.50 „המשמר והמייקסים" – שם הפרק „גור דיך"
23.35 סיכום של יום החדשות

טלוויזיה לימודית

08.40 „בלי סודות" – צורה 1
09.00 אנגלית ה'
09.20 חשבון משום ד' – חילוק ארוך
10.05 „ארץ מולדת" – ממזרח וממים למולדת
10.30 „רגע עם דודלי" – לקרוא ולכתוב
11.00 ערבית מדוברת – אלעדים
11.15 אנגלית ד'
11.30 מדעי הטבע ד'־ב' – סקרנותם של תולים
12.00 תלמוד – „שנים אוחזין" – משיכא חלק 1
12.25 אנגלית ד'
12.45 צרפתית – העשרה
13.00 אנגלית ה'
14.00 „ילדים משכונת חיים" – בגדי פיס־טוק הרשים – פיסטוק עושה סדר בארון הבגדים. רגע משכנע את פיסטוק כי מבגד ישן אפשר לתפור משהו חדש
14.20 „חיים בבירא־אינגלבר" – ביר־אינג־גלבר ומקומה בהיסטוריה של ארה"ב. הנוף ההיסטורי בביר־אינגל־בר, הפיכתה מאזור חקלאי, לאזור תעשייתי
14.30 „מבטא של דברים" – „המסגר" – המסגר בגלגוליו השונים ומבנהו הסגבי. ביקור בבית־מלאכה של סד־ריות, בוני המסגרים הידועים
15.00 „קסם קטן" – מים ב'
15.25 „בלי סודות" – שורוק 2 – מה קו־רה כשתני מוצאת קופסה קסומה בגן של בלי סודות
15.50 „מאה ציורים ממוזיאונים" – צייר – ססאבס. ניתוח הציור „צייד בהוד־נוד" מאת סטאבס
16.00 „אבירון הורות" – זיל הרן – פרק זה מתאר את זיל הרן בצעירותו והת־קופה בה התחיל לכתוב ואת „הגלגולים" שעברו יצירותיו, עד שהחל לכתוב את סיפורי המדע הבדיוני שלו
16.30 „שנים אוחזין" – דיוק – אם הבנה, היודעים לדייק דבר מתוך דבר, מר־זמנים לאולפן ומבינים בדיוק על „שומר שמסר לשומר" ועל „בנקים" של ימי התלמוד
17.00 ערב חדש

טלוויזיה לימודית

15.10 סרטים מצויירים
15.45 „מסביב לעולם ב־80 יום"
16.25 סידרה מדעית
17.50 „ערב טובי" – תכנית מקומית יר־מית
18.00 תוכנית בערבית
19.00 חדשות בערבית
19.15 מבזק ספורט
19.30 חדשות בעברית
20.00 חדשות בערבית
20.30 „המסקרה" – סידרה קומית המתר־חשת בצרפת, הכבושה בידי הגרמ־נים
20.40 סידרה יומית בערבית (ערוץ 3)
21.10 „המגדל השחור" – סידרת מתח
22.00 חדשות באנגלית
22.00 „רצח במשפחת קלמוטי" – סידרת מתח
23.10 סרט קולנוע ערבי (ערוץ 3)

לקראת שידור

סיפורה של האניה „דונירה" „קשר לילי" –
(רשת א', 22.05)

ב־14 ביולי 1940 הפליגה האניה „דונירה" מנמל מנצ'סטר באנגליה, לעבר חופי אוסטרליה, כשעל סיפונה 3,000 איש. חלקם הגדול של הנוסעים היו יהודים בעלי אזרחות גרמנית, שברחו לאנגליה בשנים 1933 – 1939.

הממשלה הבריטית לא היתה מעוניינת במהגרים אלה והחליטה לגרשם לאוסטרליה.

ההפלגה ארכה כחודשיים ובמשך כל ההפלגה לא הורשו הנוסעים לצאת לסיפון וכן לא ידעו לאן פניהם מועדות.

בהגיעם לאוסטרליה הוכנסו למחנה מעצר במדבר ושם שהו כשנתיים. לאחר מכן שוחררו. חלקם הגיעו ארצה, חלקם חזרו לאנגליה ואחרים היגרו לארצות אחרות.

„קשר לילי" הערב יעסוק בסיפורה של האניה „דונירה". מאזינים שיש להם קשר לנושא, מתבקשים לטלפן בערב השידור (מ־9 בערב) למספרי הטלפון 03־210235, 03־266225.

טלוויזיה המזה"ת

14.00 „חדי והשקרי"
14.30 „חיים אחרים"
15.30 התעמלות
16.00 פרש
17.30 „ספיידרמן"
18.00 „סופר בוקי"
18.30 „התגוששות"
19.00 „ימים מאושרים"
19.30 „לורן ושירלי"
20.00 חדשות
21.00 „מאבטח"
22.00 „חיים אחרים"
22.30 כדורסל – נ.ב.א.

„קול המוסיקה"

09.30 „קונצרט בוקר"
12.00 „מאוצר הפרטיה"
13.06 „קונצרט צהריים"
15.00 „מילון מוסיקלי"
15.05 „מוסיקה ויזואלית"
16.00 „קונצרט מנחה"
18.30 קונצרט מהקלטות התזמורת הפילהרמונית ירושלים – רשות השידור
20.05 „ערב טובי"
20.30 „מאולמי הקונצרטים בעולם" פס־טיבל רדיו צרפת במונפלייה
23.00 „מוזיקה" (ש.ח.)

רשת א'

09.05 „השיר לא תמה"
09.30 „מכמש"
10.30 „רדיו קל"
11.10 השידור הזמני לבתי הספר – „סי־פור אני שומע" – לכתות ב', ג' ● הנושא: „בונה ירושלים" – מאת רב־קה אליצור, לקראת יום ירושלים
11.30 „השכלה היעת לכלי" – „תל אביב – הדור הראשון" – 1906־1936. הנו־שא: „מעיירה לעיר" – תל אביב בתוכנית הראשונה של שנות השלו־שים – ד"ר מרדכי נאור
12.05 „חדש בשעה טובה"
14.06 „לבת דובן ולכל המתעניין"
15.00 לילדים הגדולים – „תיבת ההפת־עות" – שעשועון בשידור חי
15.25 „הכדור עגול" – ספורט לנוער
15.55 „מאוצר הספרים" – סקירה על ספר חדש
16.05 „רדיו דרום" – „ממשיכים" – מאת מורין אלבריין (ש.ח.)

קול השלום

09.00 – 12.00 מוסיקה לעקרת הבית
12.00 – 15.00 תוכנית הנהגים
15.00 – 16.00 במצאת – במגנון מזרחי
16.00 – 18.00 מוסיקה על גלגלים

17.20 „האנציקלופדיה המדוברת" – „צמו־חת המדינות החדשות באפריקה" – הפעם: „המאבק לעצמאות מרוקו"
18.06 „מבחר ערבי" – להודי דתי ומסורת
18.50 פרקי היום בתנ"ך – ירמיהו ה', ל – ל"ט
19.05 „עיונים בפרשת השבוע" – פרשת „במדבר"
19.30 שירותים לעולים
22.05 „קשר לילי" – מאזינים מתולקים בחוויות ומחדשים קשר

רשת ב'

09.05 „ביקור בית"
10.10 „כל צבעי הקשת"
12.10 „גל פתוח"
13.00 „בוצר היום"
14.06 „ישו קטוני" – עם גבי גזית
15.10 „רגעי קסם"
16.05 „שירים ושעשועים"
17.10 „יומן כלכלה"
17.30 „על מסמרים ואנשים"
18.06 „שעה חמישית" – מגזין לענייני חינוך
18.45 היום בספורט
19.00 „היום הזה"
19.35 „דין ודברים" – מגזין לענייני חוק ומשפט
20.05 „עולם המוזיקה"
22.05 „פינת הנאוי"
23.05 „מחפשים את המטמון"
00.10 „יומן מבזקי"
00.20 „מחפשים את המטמון" – המשך

רשת ג'

09.05 „בוק, כבר תשעה" – עם אבי אתגר
10.05 „דברים סוכים"
11.05 „רק מוסיקה"
12.05 „שעה תמימה" – עם מלאכי חזקיה
13.05 „רק בימי חולי" – עם מנחם פרי
14.06 „לי הקר – שיר השירים"
15.05 „חרש, חרשים ומחרשים" – עם שש עמרי
16.05 „מוסיקה לעניין"
17.05 „הצבה ומנוחה"
18.06 „אתם זוכרים את השירים"
20.05 „קצת אוירות" – עם אודלי מורג
22.05 „משלנו" – שירים עבריים
23.05 „הלילה הוא שירים"

גלי צה"ל

09.05 „אילה בוקר" – עם אלי ישראלי
10.05 „המסקה 10"
11.05 „נבון לקבשין" – עם רפי רשף
13.05 „קשר רדיוף" – מכרים רדיופוניים
14.05 „זה רזה יומי"
15.05 „מגישה יומיות" – עם אורלי יניב
16.05 „ארבע אחרי הצהריים" – שירים עבריים
16.55 „באונן מילולי" – פינתו של אבשלום קור
17.00 יומן גלי צה"ל
17.30 „משהו עולמי" – מבואן לענייני חוץ
17.50 „יומן ספורט"
18.05 ראיון מיוחד עם האלוף משה בייל – בר־כוכבא
18.55 הודעות לחיילים
19.05 „בת ישי" – עם ארז טל
20.05 „בלוז זה לוקסי" – עם דני קרפל
21.00 „מבט לחדשות"
21.30 אנציקלופדיה מדוברת: ההיסטוריה של חקר המוות. חודי המוות. מרצה פרופ' פרץ לביא
22.05 „על הדבש ועל הביטואק"
23.05 „לילה לילה" – עם יואב קוטנר
23.55 „שירות מבצעי" – עם גיורא רוזן, סמנכ"ל הוצאת „עם עובד"
24.05 פסטיבל ישראל 86 – קלות וביקורת
24.15 „ציפורי לילה" – עם גילת מואב
02.05 „לא רוצים לישון"

בתי קולנוע

תל־אביב־יפו

בשעות 5, 7.15, 9.30

אורלי: 4.45, 7.15, 9.30 – מורשת הלקרוסס
אלנבי: המנגו האחרון בפריז
אסתר: גאריה
בית לסין: 11.15 בלילה – מבונגר
בן־יהודה: 5, 7.30, 9.30 – רכבת אל החופש
גורדון: הסיפור האמיתי
גת: שגעון של לילה
דיזנגוף 1: 11, 1.30, 4.50, 7.20, 9.50 – נשיקת אשת העכביש
דיזנגוף 2: 11, 1.30, 4.50, 7.20, 9.50 – 3 רווקים ותינוק
דיזנגוף 3: 11, 2.10, 6.20, 9.30 – ראן
הוד: 7.15, 9.30 – בעקבות אוצר הנילוס
דרייב־אין: 7.45, 9.45 – ניפגש בסיבוב; חצות – פרט סקס
זמיר: רמו, אגדה חיה
הסינמטק הישראלי: 7 – סתגוסקה; 9.30 – מבגדד
חן 1: 5, 7, 9.45 – סלוואדור
חן 2: 5, 7.20, 9.45 – פעמיים במשך החיים
חן 3: 5, 7.20, 9.40 – מרגלים שכאלה
חן 4: 10.30, 1.30, 5, 7.25, 9.40 – באטי גאן
חן 5: 10.30, 1.30, 5, 7.30, 9.45 – תרגיל לרופאים מתחילים
לב 1: 1.45, 5, 7.30, 9.45 – אהבות משתנות
לב 2: 1.30, 4.50, 7.15, 9.30 – גבירתי המאמן
לב יפו העתיקה: 9.50 בלילה – מטרה
לימוד הורים: 2, 4.30, 7.15, 9.30 – 9½ שבועות של שכרון חושים
מוגרבי: נשר הברזל
מוזיאון: 4.30, 7.30, 9.30 חיוך הגדי
מקסים: 4.30, 7, 9.30 – הכבוד של פריצי
מנורה: סיפורה של אגנס
סינמה 1: 5, 7.30, 9.30 – השוטר מבברלי הילס
סינמה 2: 5, 7.30, 9.30 – העד
פאר: 4.30, 7.30, 9.30 – יחסים אסורים
פריז: 11, 2, 4.30, 7, 9.30 – מסע עסקים של אבא; 11.45 (בלילה) – מציצים
צפון: 4.30, 7, 9.30 – אלני
צוותא: 8 – חייל הלילה
צליל (יפו): 10, 12, 2 – רמבו + לוחמות הג'ונגל; 5, 8 – סרט הודי, ביפנה
שחף: 5.45, 9.15 – זכרונות מאפריקה
תכלת: 4.30, 7, 9.30 – ברזיל
תל־אביב: 5, 7.30, 9.30 – מלחמת החלומות
תמוז המזרח: 7.15, 9.30 – מים, מים

בת־ים

אורנים: 7.30, 9.30 – המאהב
עצמאות: 7.30, 9.30 – נשר הברזל

חולון

ארמון: 7.15, 9.30 – מים, מים
מגדל: 5, 7.15, 9.30 – שורת המקהלה
מוריה: 6, 9 – זכרונות מאפריקה
רימה: 5, 7.30, 9.30 – רמו, אגדה חיה
מתנ"ס (קרית־שרת): 4.30 – הרפתקאות; הרי־הקן: 7.15, 9.30 – בעל אחד יותר מדי

רמת־גן

בשעות 7.15, 9.30

ארמון: 5, 7.15, 9.30 – גבירתי המאמן
אורדע: 4.30, 7.15, 9.30 – פירמידת הפחד
ארזים: 5, 7.15, 9.30 – תרגיל לרופאים מתחילים
הדר: 6, 9 – זכרונות מאפריקה
לילי: 9½ שבועות של שכרון חושים
מקום בכפר המכביה: 7, 9.30 – מועדון הכותנה
רבגן 1: 5, 7.30, 9.40 – שגעון של לילה
רבגן 2: 4.45, 6.50, 9.30 – מסע עסקים של אבא
רבגן 3: 5, 7.30, 9.40 – פעמיים במשך החיים
רבגן 4: 5 – היפהפיה והיהוף; 7.20, 9.40 – להב משונן
רמת־גן: סגור לרגל שיפוצים
שביט: 7.30, 9.30 – ניפגש בסיבוב

פתח־תקוה

היכל 1: 6, 9 – זכרונות מאפריקה
היכל 2: 5, 7.30, 9.30 – קומנדו
היכל 3: 5, 7.15, 9.30 – 9½ שבועות של שכרון חושים
שלום: 4, 7, 9.15 – רמו, אגדה חיה

קרית אונו

המרכז הקהילתי: 6.45, 9.45 – נשים בעורף

הרצליה

דוד: 5, 7.15, 9.30 – רמו, אגדה חיה
היכל: 5, 7.30, 9.30 – משאלת מוות 3
מלון מכביה רזאל: 7.15, 9.30 – להב משונן
תפארת: 7.30, 9.30 – גבירתי המאמן

רמת־השרון

כוכב: 4, 7 – קוד השתיקה; 9.30 – אמדיאוס

רעננה

אורות: 4.45, 7.30, 9 – צחוק מי ששומר אחרון

כפר־סבא

עמל: 7, 9.30 – שנת הדרקון
חן: 7, 9.15 – לחיות ולמות בלוס אנג'לס

אשדוד

אסתר: 6 – פרט סקס; 7.45, 9.45 – ניפגש בסיבוב
אשדוד: 7.30, 9.30 – גבירתי המאמן

קרית־מלאכי

צבאית: 7.30 – צחוק מי ששומר אחרון

אשקלון

אסתר: 7.45, 9.45 – רמו, אגדה חיה
מאור: 7.30, 9.30 – המשחיל מניו־יורק
רחל: 7.30, 9.30 – בעקבות אוצר הנילוס

ירושלים

בשעות 4.30, 7.30, 9.30

אדיסון: רכבת אל החופש
אורגיל: 4.30, 7.15, 9.30 – שורת המקהלה
אורנע: מרגלים שכאלה
אורין אור 1: נשר הברזל
אור 2: צחוק מי ששומר אחרון
בית אגרון: 4 – לאסי שובי הביתה; 6 – העכבר ששאג; 9.30 – אפוקליפסה עכשיו; חצות – הבן ואיש השלג
בנייני האומה: 7.30, 9.30 – הספינה שטה
הבירה: ערפדי הלל
כפיר: 5.45, 9 – זכרונות מאפריקה
מיטשל: 7.15, 9.30 – נשיקת אשת העכביש
סינמטק: 7 – וידוי אמת; 7 (אולם קטן) – רוצחים + אשמה לכנה; 9 (אולם קטן) – הימים היפים; 9.30 – המקשר
סמדר: לרקוד עם זר
עדן: 9½ שבועות של שכרון חושים
רון: באריה

חיפה

בשעות 4.30, 7, 9.15

אורה: 6, 9 – זכרונות מאפריקה
אורלי: 7, 9.15 – באריה
אמפי: יומו של אלוף
ארמון: נשר הברזל
חן: מרגלים שכאלה
סינמטק: 9.30 – התאונה; 9.30 – הפרוחים
עצמון: השוטר ממנהטן
פאר: ספורה של אגנס
קרן אור המרכזים: 4, 6.30, 9 – מסע עסקים של אבא
רביבת 1: בעקבות אוצר הנילוס
רביבת 2: חלומות מתוקים
רון: 4, 6.45, 9 – רכבת אל החופש
שביט: 7, 9.15 – נשיקת אשת העכביש

נוה־שאנן

ממפי: 7, 9.15 – שורת המקהלה

קרית־חיים

בית העם: 9.15 – פירמידת הפחד
היכל: 9.15 – משאלת מוות 3

קרית מוצקין

אורות: הערב אין הצגות

קרית ביאליק

מבוק: 7, 9.15 – שורת המקהלה
ספיר: 7.15, 9.30 – להב משונן

קרית־ים

בימה: 7, 9.15 – זאב אמריקאי בלונדון

נצרת

מתנ"ס: 6 – ניפגש בסיבוב

עכו

אודיטוריום: 7.30, 9.30 – הכבוד של פריצי

קרית־שמונה

שמיר: 7, 9 – מחץ הדלתא

נהריה

הוד: 7.15, 9.15 – ניפגש בסיבוב
רון: 7.15, 9.15 – לידי בין

טבריה

אביב: 7.30, 9.15 – ניפגש בסיבוב

עפולה

מתנ"ס: הערב אין הצגות
מתנתרון: 9 – המאהב

חדרה

חדרה: 4.30, 7.15, 9.30 – ניפגש בסיבוב
חוף: 7.15, 9.30 – בית־ספר לאסירים מתחילים

נתניה

אסתר: 5, 7.15, 9.15 – שבע שנים בבלא
מגדלור: 5 – שלום, אבל בזהירות; 7, 9.15 – סיפורה של מארי
שרון: 5, 7, 9.15 – מרגלים שכאלה

רמלה

אורן: 5, 7.30, 9.30 – תרגיל למרגל מתחיל

נס ציונה

מופת: 6.45, 9.15 – מחץ הדלתא

לוד

אורלי: 7.30, 9.30 – סוניה האדומה
גת זית: 7.15, 9.15 – תלמידת הפחד

ראשון לציון

בשעות 7.15, 9.30

הוד רמת אליהו: 8.30 – מחץ הדלתא
נעמן: שודדי השחקים
ראשון: 4.30 – גרמלינס; 7.15, 9.30 – צחוק מי ששומר אחרון

רחובות

דור: 6.30, 9.30 – זכרונות מאפריקה
חן: 8, 10 – משאלת מוות 3
בית העם: 8.30 באריה

באר־שבע

אורות: 7.30, 9.30 – השוטר ממנהטן
חן: 6, 9.15 זכרונות מאפריקה

שקיעת החמה: 19.42
זריחה מחר: 05.30
היום ל"ט ימים לעומר
פרק יומי: תהלים ס"ג – ס"ד
משנה יומית: כלים כ"ב, ו'־ו'
דף יומי: גיטין נ"ח
הלכה יומית: שו"ע או"ח, קנ"ט, ט' – י"א
פרשת השבוע: במדבר

בתי מרקחת

ירושלים: „רוממה" – הנ"ג 28 – 523191.
תל־אביב: „בריאות" – המלך ג'ורג' 28 – 283731.
„ארלוזורוב" – ארלוזורוב 76 – 230740.
חיפה והקריות: „קופ"ח מאוחדת" – סמטת עתלית 6 – 644231. „קופ"ח הרמן" – סמטת מוריץ – ק. מוצקין – 715136.
חולון – בת־ים: „בתים" – בלפור 45 – 864625.
„אהרון" – הפרין 52 חולון – 889153.
ר"ג – בני־ברק: „קופ"ח כללית" – המיתר 25 – 782537.
„הירשבייך" – ר' עקיבא 11 ב"ב – 782655.
רעננה: „מרכז גולף" – אחוזה 198 – 91762.
כפר־סבא: „מריקסטור" – שער הימים 47. „סופר־פארם" – אוסטשינסקי 3 – 052־23889.
נתניה: „קופ"ח כללית" – ברודצקי 31 – 91123.
פתח־תקוה: „קופ"ח כללית" – חיים עוזר – 905271.

רכבת

מירושלים

● לבני־ברק ולחיפה 16.00

מתל־אביב

● לירושלים מבני־ברק 8.18
● לחיפה 6.00, 7.00, 8.00*, 9.00, 10.30*, 12.00, 13.00*, 14.00, 15.00*, 16.00, 17.00, 18.30, 20.00
● לנהריה 6.00, 8.00, 12.00, 14.00, 16.00

מחיפה בת־גלים

● לתל־אביב 6.00, 6.30, 7.30*, 8.30, 10.00, 11.30, 12.30*, 13.30, 14.30, 15.30*, 16.30, 17.30, 19.30
● לירושלים 7.00 (היציאה מחיפה מרכז כ־10 דקות קודם)
● לנהריה 7.30, 9.03, 13.16, 15.11, 17.11

מנהריה

● לחיפה ולתל־אביב 6.30, 9.05, 10.40, 14.35 (עד חיפה), 16.33, 18.38
* רכבת ישירה

מרכזי מידע „אנוש": 03־432777, 04־549121, 02־528231־2

מטוסים

מודיעי התעופה הבינ"ל תקלים: 03־381111
מודיעין נמל התעופה 03־9712484

עזרה נפשית

מרכז סיוע לקרבנות אונס טלפונים: 02־245554, 03־234819, 04־382611, 052־32432.

המרכז הירושלמי לבעיות סמים והרעלות דרך בית לחם 14 – טל. 663828, 663902

תחנת יעוץ לנוער, אל־סם ימים א'־ה' 17–22 (טיפול חינם), טל. 462076, 463587.

נעמת – מרכז לטיפול בבעיות אלימות במשפחה ימים א'־ה' 9 – 18, טל. 03־231675, 03־235922.

ער"ן (עזרה ראשונה נפשית) תל־אביב: 261111 (לילדים ונוער: 261113) ירושלים: 02־227171 חיפה: 04־672222־3 נתניה: 053־35316 באר־שבע: 057־418111

קו פתוח לקשישים – 24 שעות טל. 02־690685.

ויצ"ו – לעודדך בהבנה של זכויותיך – לשכת יעוץ בענייני משפחה ומעמד משפחתי – טל. 03־257321.

„דלת פתוחה" – מרכז מידע ויעוץ לצעירים, ת"א, בוגרשוב 66, טל. 281228/9. חיפה: רח' הספורט 14 טל. 04־381520. נתניה: רח' מקדונלד 7 טל. 053־44964/5

„יד בידי" – אוזן קשבת לנער, לילד ולהורים – 24 שעות – טל. 03־226027. חיפה: מ־11 בבוקר עד 8 בערב – טל. 04־229488.

ריפוי שיניים

מרפאת שיניים לעזרה ראשונה בר־כוכבא 49 ת"א, כל יום – 21.00 – 24.00. בסופי שבוע – 24 שעות ברציפות. טל. 284649. בחיפה: הגפן 26, ק.ג', כל יום 20.00 – 23.00. טל. 523566.

קבלת מודעות ל„מעריב" – 24 שעות ביממה – „רדוני" דיזנגוף 118, טל. 238952.

שרותי חירום

המקום	■ ●	מ.ד.א. טלפון חירום 101	מכבי־אש טלפון חירום 102	משטרה טלפון חירום 100
אופקים	■	057־923033	057־923022	057־923444
אור־יהודה	●	03־344442	03־781133	03־343111
אזור		03־803133	03־802222	03־855173
אילת	■	059־72333	059־72022	059־72444
אשדוד	■	055־51333	055־23333	055־23444
אשכול	■	057־82720	051־22222	051־34222
אשקלון	■	051־23333	051־22222	051־34222
באר־שבע	■	057־74767	057־79691	057־37444
בית־שאן	■ ●	065־87223	065־88222	065־87444
בית־שמש	■	02־911288	02־911068	02־911444
בני־ברק	●	03־781111	03־781133	03־703588
בת־ים	●	03־5511111	03־802222	03־5514444
גבעתיים	●	03־781111	03־313333	03־324144
גבעת שמואל	●	03־344442	03־781133	03־343111
דימונה	■	057־59333	057־52222	057־59444
הרצליה	■ ●	052־541333	052־551222	052־555555
זכרון יעקב	■	063־22333	063־99045	063־90444
חדרה	■ ●	063־22333	063־22222	063־31444
חולון	■ ●	03־803133	03־802222	03־855173
חיפה	■ ●	04־512233	04־643222	04־664444
חצור גלילית	■	069־36333	069־37222	069־37744
טבריה	■ ●	067־90111	067־96222	067־92444
יבנה	■ ●	08־451333	08־451222	08־439180
יפו	■ ●	03־460111	03־222222	03־838181
יקנעם		04־994533	04־994533	04־993044
ירוחם	■	057־80133	057־52222	057־80144
ירושלים	■ ●	02־523133	02־661111	02־244444
כפר סבא	■ ●	052־33222	052־33223	052־24443
כרמיאל	■ ●	04־988555	04־912222	04־985444
לוד	■	08־221022	08־229222	08־225222
מגדל העמק	■ ●	065־40062	065־40022	065־40444
מעלות	■ ●	04־979333	04־979637	04־979444
מצפה רמון		057־88333	057־88569	057־88444
נהריה	■ ●	04־823333	04־922222	04־920844
נוה זהר		057־957222	057־84211	057־84112
נצרת עילית	■ ●	065־73333	065־55222	065־71444
נתיבות	■	057־941033	057־943333	057־941144
נתניה	■ ●	053־23333	053־22222	053־30144
עכו	■ ●	04־912333	04־912222	04־919811
עפולה	■ ●	065־93334	065־92222	065־94444
ערד		057־957222	057־950222	057־957044
פתח תקוה	■ ●	03־9231111	03־9222222	03־914444
צפת	●	069־30333	069־30222	069־72444
קצרין		069־61333	069־61222	069־61444
קרית אונו	■ ●	03־344442	03־781133	03־343111
קרית גת	■	051־881333	051־81222	051־81144
קרית טבעון	●	04־931401	04־643222	04־931444
קרית מוצקין		04־721817	04־643227	04־740244
קרית מלאכי	■	055־82333	055־81222	055־81666
קרית שמונה	■ ●	069־44334	069־42222	069־43444
ראשון לציון	■	03־942333	03־942222	03־995555
ראש פינה	■ ●	069־36333	069־37222	069־37744
רחובות	■ ●	08־451333	08־461222	08־487444
רמלה	■	08־221022	08־229222	08־229444
רמת־גן	●	03־781111	03־742222	03־7544444
רמת השרון	●	052־541333	052־551222	03־496444
רעננה	■ ●	052־33222	052־551222	052־451666
שדרות	■	051־97074	051־97777	051־97044
תל־אביב	■ ●	03־460111	03־462222־3	03־627222

● במקום יש ניידת טיפול נמרץ של מגן דוד אדום.
■ קיים טלפון חירום 101.

מועדון מטיילי מעריב
ספרד ופורטוגל
מבחר של טיולים (15, 19 או 20 יום)
בביצוע והדרכה של „נאות הכבר".
מערכת „מעריב" טל. 03־439207

מזג האוויר

בארץ הטמפרטורות החזויות:

הטמפרטורות החזויות: ירושלים 14 עד 29; תל־אביב 18 עד 27; נהריה 15 עד 28; באר־שבע 13 עד 31; רמת־הגולן 13 עד 32; צפת 16 עד 30; טבריה 16 עד 35; עפולה 16 עד 30; נצרת 16 עד 30; שומרון 15 עד 31; לוד 15 עד 27; עזה 18 עד 27; יריחו 18 עד 38; אילת 20 עד 37.

בעולם מזג האוויר בערים הגדולות בעולם:

מזג האוויר בערים הגדולות בעולם: אוסלו 8 עד 16 בהיר; אמסטרדם 10 עד 17 מעונן; אתונה 19 עד 32 מעונן; בריסל 8 עד 14 מעונן; בואנוס־איירס 4 עד 18 בהיר; וינה 8 עד 12 מעונן; ז'נווה 2 עד 14 בהיר; יוהנסבורג 8 עד 23 בהיר; לונדון 10 עד 16 מעונן; לוס־אנג'לס 15 עד 25 מעונן; ליסבון 16 עד 28 בהיר; מדריד 6 עד 23 בהיר; ניו־יורק 24 עד 33 מעונן; פאריס 12 עד 17 מעונן; קאהיר 18 עד 33 בהיר; קופנהאגן 7 עד 14 מעונן; רומא 8 עד 24 בהיר;

מעריב
תל־אביב: מערכת, הנהלה, מודעות, דפוס: „בית מעריב", רח' קרליבך 2 (מיקוד 61 200), ת.ד. 20010 טלפון 439111.
ירושלים: המערכת – רח' הלל 14 (מיקוד 94 581) טלפון 221151. הפצה ומודעות: רח' הלל 16, טלפון 231769. מרכז הפצה: טלפון 521159.
חיפה: רח' הנביאים 29 (מיקוד 33 104), טל. 674764. הפצה ומודעות: רח' הנביאים 32, טל. 673254.
באר־שבע: רח' קק"ל 90, המערכת: 37553, 74973, מודעות ושיווק: 74850, 31772.

צפוי מאבק ציבורי חסר תקדים להורדת שיעורי מס ההכנסה

לפי אחת ההצעות יורדו באופן דרסטי שיעורי המס בכל המיגזרים במשק והמדרגה העליונה תהיה לא יותר מ־40 אחוזים מההכנסה ★ מנגד יבוטלו כל ההקלות והפטורים

מאת דוד ליפקין ואורי גינוסר

הארגונים הכלכליים עומדים לצאת למאבק ציבורי חסר תקדים להורדת שיעורי מס ההכנסה במדינה.

הם יתבעו, כנראה, הקטנת שיעור המס המקסימלי מ־60 אחוז ל־40 אחוז, דבר אשר יגרור הקטנת כל מדרגות מס ההכנסה, תוך תשלום מס הרבה יותר מצומצם מאשר היום. רפורמה זו הוא צעד כנגד ביטול כל ההקלות והפטורים הניתנים כיום.

תמיכה בהצעה זו הביעו אמש חלק גדול מהארגונים הכלכליים ואנשי משק מרכזיים, בהתייעצות שנערכה מטעם לשכת התיאום של הארגונים הכלכליים, בראשותו של רב לאוטמן.

רואה החשבון עוזי שטיינברג עמד על העיוותים החריפים שנוצרו בחוקי המס הגורמים לכך שמפעלים וחברות משלמים מס בשיעורים גבוהים מאשר מתחייב ממצבם האמיתי. הוא עמד על כך שלצורך הבראת המשק יש להקטין את שיעור המס השולי עד 40 אחוז ובמקביל לבטל את כל ההטבות והפטורים הניתנים כיום. שטיינברג עמד על הצורך להיאבק על נושא זה ללא דיחוי.

מנכ"ל קונצרן כלל, אהרון דובית, התריע על המצב החמור שנוצר בתעשיה, המשלמת מסים גבוהים, בעוד שרווחיה יורדים בצורה תלולה. הוא עמד על הצורך לסייע לתעשיה בדרך של הגדלת הניכוי של הפחת, על מנת שהמפעלים ישלמו מס אמיתי.

מנגד אמר יו"ר התאחדות הסוחרים הכללית, יהושע נהרי, כי יש לדאוג לשוויון בסכום המיסוי בין העצמאים לשכירים. כן דרש לבצע רפורמה מקיפה בתחום המיסוי ובפישוט ניהול הספרים. מנכ"ל התאחדות התעשיינים, ארנון טיברג, הביע חשש כי האוצר יאמץ חלק אחד מההצעה המתגבשת של ביטול כל הפטורים הניתנים, בעוד שלא יוריד את שיעורי מס הכנסה.

בכנס השתתפו יו"ר ועדת הכספים של הכנסת, אברהם שפירא, חבר הוועדה ח"כ חיים רמון, מנכ"ל כור, ישעיהו גביש, מנכ"ל תדיראן, יגאל נאמן, מנכ"ל פולגת, ישראל פולק, סגן יו"ר דריקטוריון בנק כללי, ארנון גפני, נציגי ארגונים כלכליים שונים, לשכת עורכי דין ולשכת רואי חשבון.

בימים הקרובים ינסו לגבש תמיכה של רוב הארגונים בהצעה להיאבק על הקטנת שיעורי מס הכנסה בכל מיגזרי המשק ל־40 אחוז. לא ברור אם כל הארגונים יתמכו בהצעה אחת, אבל מצפים כי רובם יתנו ידם למאבק אשר יתנהל ובמסגרתו תהיה פנייה הן לכנסת והן לממשלה, לפעול בדחיפות לבצע רפורמה במס ההכנסה, כדי לסייע למיגזרי המשק השונים ובדרך זו לעודד מחדש את הצמיחה.

נושא השני במחלוקת תהיה, כנראה, תביעת התעשיינים לשלם מס נמוך יותר מאשר כל יתר הסקטורים במשק ובכך תבוא לביטוי העדיפות שהיא צריכה להנות ממנה, במאמץ לחדש את התמיכה במשק.

בית הדין האזורי לעבודה אסר אמש על עובדי הדואר לשבות היום

מאת גבי קסלר

בית הדין האזורי לעבודה אסר אמש על עובדי שירותי הדואר במשרד התקשורת לקיים את השביתה שתיכננו להיום.

בית הדין הוציא צו על תנאי שתוקפו עד היום בארבע אחר הצהרים. הדיון בעניינם של העובדים יתחדש היום בצהרים בבית הדין לעבודה בירושלים.

עובדי שירותי הדואר הודיעו אתמול, כי ייצאו היום לשביתה בת 24 שעות, החל מן השעה 6 בבוקר. השביתה לא קיבלה את אישור ההסתדרות. שר התקשורת, אמנון רובינשטיין, הורה לאנשי משרדו לפנות לבית הדין האזורי לעבודה בבקשה שיוציא צו על תנאי, האוסר על השבתת שירותי הדואר. צו כזה ניתן אמש בהיעדר יצוג לעובדים.

השר רובינשטיין אמר, כי הסיבה לשביתה היא סיכסוך בין הסתדרות עובדי המדינה לבין נציבות שירות המדינה, הוא הביע את צערו כי סיכסוך שכזה יפגע בשירותי הדואר ובהליכי הפיכתם לרשות ממשלתית.

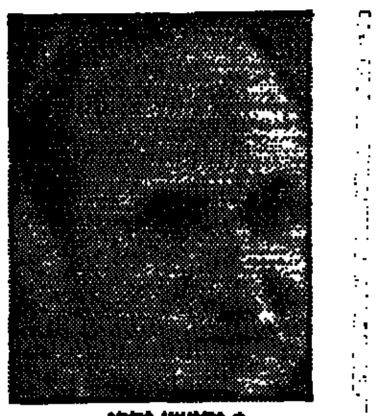
● יהושע נהרי

בעקבות החלטת יו"ר התאחדות הסוחרים, יהושע נהרי, למנות את יעקב פיינר, שניהל את מחלקת היבוא וארגון סיטונאי הירקות בלשכת המסחר, ליועץ כלכלי של ההתאחדות:

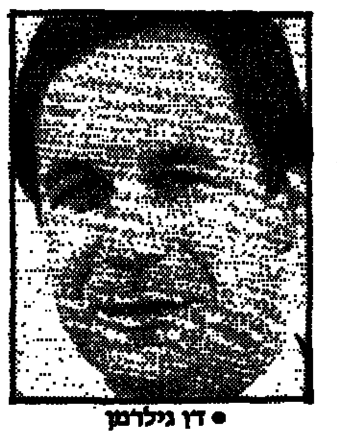
● דן גילרמן

„מלחמת" התאחדות באיגוד

התאחדות הסוחרים יוצאת למאבק באיגוד לשכות המסחר ★ בכיר באיגוד, יעקב פיינר, עבר להתאחדות ומארגן ענפים ★ פוררו את חזית המאבק נגד המסים העירוניים

מאת דוד ליפקין

התאחדות הסוחרים יוצאת למאבק באיגוד לשכות המסחר. היא תנסה למשוך אליה קבוצות סוחרים ולארגן פעילויות כלכליות במסגרתה.

ההתאחדות כבר פוררה את חזית המאבק נגד המסים העירוניים, לאחר שלא נתנה ידה לנסיון איגוד לשכות המסחר לארגן שביתות נגד רשויות מקומיות ובמקום זאת היא מנהלת מו"מ נפרד על הסדרי הנחה.

ההתפתחות הבולטת היא החלטת יו"ר התאחדות הסוחרים הכללית, יהושע נהרי, למנות את יעקב פיינר, שניהל את מחלקת היבוא וארגון סיטונאי הירקות בלשכת המסחר בת"א, לתפקיד יועץ כלכלי של ההתאחדות. במסגרת תפקידו זה יעסוק פיינר בנסיון להעביר קבוצות סוחרים, כולל סיטונאי הירקות, להתאחדות ויטפל בעיסקי יבוא ויצוא.

כבר נמסר על יוזמות ראשונות של העברת קבוצות להתאחדות. כן יטפל בהקמת „לובי" בכנסת למען הסוחרים.

פיינר הודח מאיגוד לשכות המסחר, כאשר נבחר דני גילרמן בנשיא איגוד לשכות המסחר. כתוצאה מצעד זה בוצעה חלוקה מחדש של תפקידיו בין כמה עובדים בלשכת המסחר, כאשר עתה ראשי הלשכה יכולים להתערב באורח פעיל בנושאים אלה.

נהרי החליט לפעול כנגד איגוד לשכות המסחר, לאחר שגוף זה החליט לספח אליו את איגוד המסחר הזעיר ולנסות באמצעותו להשתלט גם על המסחר הקמעונאי.

נהרי היה שותף למערכה שנוהלה כנגד העלאת המסים העירוניים. אולם באחרונה סירב להיות שותף לשביתות שביקש גילרמן לארגן בכמה רשויות מקומיות. הוא העדיף לנהל מו"מ נפרד עם הרשויות ולהשיג הנחות בשיעורי המסים. זאת בטענה שגילרמן יצג בעיקר את האינטרסים של הגופים העיסקיים הגדולים.

גנגר הקפיא קרן ההשקעות שהקים

שוקל מחדש השקעות בארץ ★ התלונן בפני פרס על היחס כלפיו

מאת דוד ליפקין

איש העסקים אריה גנגר שוקל מחדש את תוכניותיו לביצוע השקעות בארץ. הוא הקפיא את פעילות קרן ההשקעות שהקים ושהתכוונה לבצע השקעות נוספות בארץ בתקופה הקרובה.

את ההחלטה על צעדו זה מסר גנגר לראש הממשלה, שמעון פרס. הוא התלונן על היחס של הנהלת בתי הזיקוק כלפיו והתמקותה מביצוע הסיכומים שהושגו.

גנגר הסביר ל„מעריב" כי בתי הזיקוק התעלמו ממנו לחלוטין כאשר הוציאו הצעת סבב בין גופים כלכליים בקשר לרכישת חבילת המניות שלהם בחיפה־כימיקלים. זאת, למרות שהוא מחזיק בשליטה בחברה זו. אף אחד מהגופים האלה לא השיב בחיוב על ההצעה הזו, כך שהוא נותר הקונה היחיד שמעוניין בקניית מניות חיפה־כימיקלים. אולם, הוסיף גנגר, בתי הזיקוק העבירו דרישה לקבלת מחיר הכפול פי 3 משווי המניות תמורת החבילה הזו.

גנגר הודיע לבתי הזיקוק שאם זה המחיר, הוא מוכן למכור להם את כל המניות של חיפה־כימיקלים שבידיו. לדעתו אין בתי הזיקוק מנהלים מו"מ רציני, למרות שהממשלה הבטיחה לו כי היא מעוניינת במכירת חברות שבבעלותה.

כתוצאה מהודעה זו של בתי הזיקוק, סבור גנגר כי לא מעוניינים בארץ במשקיעי חוץ ושמים לפניהם מכשולים. למעשה מכשילים את משקיעי החוץ, בניגוד להצהרות ולהבטחות הניתנות.

גנגר, אשר שהה בארץ שלושה ימים, חזר לארה"ב, לאחר שהתברר לו כי בשלב זה לא יוכל להוציא לפועל את תוכניתו לרכוש את חבילת המניות של חיפה־כימיקלים.

הסנה ביטלה ההסכם של ביטוחי רכב לחברי אגד

מאת סופר „מעריב"

חברת הסנה ויתרה על ביטוחי הרכב של חברי אגד מאתמול. צעד זה ננקט, לאחר שאגד לא הסכים לתקן את הסכם הביטוח הקולקטיבי של ביטוח הרכב ולצמצם את היקף ההנחות שניתנו.

ועדה מטעם הנהלת הסנה בודקת באחרונה את ההסכמים על ביטוחים קולקטיביים. נקבע כי אותם הסכמים שאינם עומדים בקריטריונים של ההסכם לאי אפלייה, ינסו לבטל אותם.

הוועדה מצאה, כי בהסכם עם אגד יש חריגות והוא לא עומד בתנאי בהסכם אי האפלייה. לכן הוחלט לפתוח במו"מ עם אגד ולבקש לתקן את החריגות. אולם הנהלת אגד לא הסכימה לתיקון בהסכם עם הסנה. משום כך, מאתמול ההסכם בין הסנה לאגד אינו בתוקף.

יתרות מט"ח גדלו במאי ב־44 מיליון ד'

מאת יצחק דייש

יתרות מטבע החוץ של ישראל גדלו בחודש מאי ב־44 מיליון דולר והן מסתכמות ב־3,898 מיליון דולר.

היתרות גדלו ב־44 מיליון דולר בלבד, למרות שבאותו חודש קיבלה ישראל סיוע מארה"ב בסך 375 מיליון דולר.

מתברר כי חלק גדול מכספי הסיוע הועברו לתשלום חובות חוץ.

בנק ישראל מסר אתמול, כי בחודש מאי ספגה הממשלה מהמשק 338 מיליון דולר. הספיגה נובעת בעיקר מגידול בהכנסות ממסים ובהשפעת קיצוצים בתשלומי העברה.

„האיש של מודעי" אינו „האיש של נסים"

שר האוצר מעכב מינוי מקורבו של השר הקודם לנציג האוצר בניו־יורק

מאת שרגא מקל

שר האוצר, משה נסים, מעכב מינוי של מקורבו של שר האוצר הקודם, יצחק מודעי, לנציג האוצר בניו־יורק.

השר מודעי הבטיח את התפקיד למקורבו, מיכאל צולר, המישנה לנציב שירות המדינה. צולר עמד להחליף את הנציג הנוכחי בניו־יורק, אלישע שפיגלמן, המסיים שנה שלישית בתפקיד.

ועדת המינויים של שירות המדינה, בראשות מנכ"ל משרד התעשייה והמסחר, יהושע פורר, עמדה להתכנס לפני כשבועיים ולדון במינויו של צולר לנציג האוצר בניו־יורק, אך נציג האוצר בוועדה, אפרים רבות, פנה מטעם האוצר וביקש לדחות את הדיון. כך מתעכב מינויו של צולר וכינתיים ביקש אלישע שפיגלמן להאריך את שהותו בניו־יורק לשנה נוספת. דובר משרד האוצר מסר בעניין זה, כי ועדת המינויים תתכנס בקרוב ולפני שעה טרם נתקבלה החלטה לגבי איש תפקיד נציג האוצר בניו־יורק.

בנק ישראל

חדש

הודעה על הוצאת מילווה קצר מועד

ביום 4.6.1986 תונפקנה סדרות מילווה קצר מועד לפי הפירוט הבא:—

מספר הסדרה	כמות מוצעת במיליוני שקלים חדשים שווי נקוב	מועד הפדיון	ימים לפדיון
0716 א'	10	2.7.1986	28
0756 ב'	40	30.7.1986	56
0846 ג'	50	27.8.1986	84

בקשות לרכישה של הסדרות תוגשנה באמצעות הבנקים וחברי הבורסה לניירות־ערך, במחירים שיהיו נמוכים משווין הנקוב. יום המכירה הראשון בבורסה לניירות־ערך יהיה יום ג' 3.6.1986 (ערך יום ד' 4.6.1986).

ביום המכירה הראשון בבורסה ימכור בנק ישראל את מלוא הסכום המוצע או חלק ממנו כפי שייקבע על־ידו.

הסדרות תיסחרנה בבורסה לניירות־ערך ביחידות של 100 שקל חדש שווי נקוב ותפדינה על ידי בנק ישראל בשווין הנקוב (100%), בתאריך הנקוב לעיל.

התנאים המחייבים לסדרות הנ"ל פורסמו בתקנות מילווה קצר מועד (סדרות מסוג א', ב', ג') התשמ"ד 1984 — קובץ תקנות מספר 4615.

פרטים נוספים אצל הבנקים וחברי הבורסה לניירות ערך.

לשכת הפרסום הממשלתית

הוליס
חברה פיננסית ומסחרית נ.ו. אמסטרדם

בהתאם לתנאי ההצעה של תעודות השתתפות רשומות על שם, נושאות ריבית משתנה בהלוואה אשר הוליס נתנה לסוכנות היהודית לא"י, לפרעון בשנים 1983—1993 (הלוואה 33), נקבע שעור הריבית אשר תשולם ביום 1 לדצמבר 1986 עבור התקופה 2 ליוני עד 30 לנובמבר 1986 ל־6½% לשנה.

לוקסאינווסט ס.א.

קו פתוח לביטוח לאומי

לשאלות בעניין הזכאות לדמי אבטלה

יתקיים ביום ג'. 3 ביוני 1986. בין השעות 16.00—19.00.

על השאלות ישיבו עובדים בכירים בענף אבטלה.

נא טלפנו: 02־534916
02־559528
02־559530
02־559532
02־559734

שכיר, אולי מגיע גם לך החזר ממס הכנסה?

אם אתה משלם כספים לקופות גמל, לביטוח חיים, לטיפולים רפואיים, למזונות, או שיש לך הוצאות שכר לימוד במוסדות על תיכוניים - כדאי לך שתבדוק אם מגיע לך החזר ממס הכנסה.

דף הסבר מפורט וטופס בקשה להחזר מס (טופס 135) תוכל לקבל במדור השכירים במשרד השומה שבאיזור מגוריך (בת"א - רק במשרד השומה ת"א 5). לטופס עליך לצרף קבלות מקוריות (לא תצלומים) ואת המסמכים הדרושים לאימות בקשתך.

לשכת הפרסום הממשלתית

בדוק - אולי מגיע גם לך החזר ממס הכנסה

נציבות מס הכנסה/הסברה

שגרירות דרום אפריקה
מכרז למכירת רכב
פיג'ו 504 סטיישן
1982, עם מזגן

הצעות לקניה לא כולל מיסים יש להגיש בכתב עד עד יום חמישי 12.6.86. כל המיסים ישולמו על ידי הקונה. ניתן לראות את הרכב בשגרירות, קפלן 2, תל־אביב בימים שני, רביעי וחמישי 10.00—12.00. אין השגרירות מתחייבת לקבל את ההצעה הגבוהה ביותר או הצעה כלשהי.

קניה נכונה — רק עם חשבונית בבקשה!

נציבות מס הכנסה / הסברה

גל שביתות ועיצומים במפעלים במיגזר הפרטי

בכולם הסיבה היא זהה – מחלוקת סביב תביעות שכר או דרישה של ההנהלה מן העובדים לוויתור על הטבות שהורגלו להן בעבר

מאת אורי גינוסר

גל של שביתות ועיצומים הולך ומתפשט בימים האחרונים במפעלים רבים במיגזר הפרטי ובכולם הסי־בה היא זהה – מחלוקת סביב תביעות שכר באלה או אחרות, או להיפך דרישה של ההנהלה מן העובדים לוויתור על הטבות שהורגלו להן בעבר.

המחלוקות במפעלים הן בשתי רמות. האחת ברמות הגבו־הות יותר של פקידים, טכנאים, מהנדסים וכו', הדורשים לי־שם לגביהם טבלאות שכר שונות שישמשו בשירות הציבורי והשניה של פועלי יצור, הקובלים על רמת שכר ירודה מדי. אלה וגם אלה הורגלו בשנים האחרונות, כי חודש אפריל הוא חודש האביב, גם בכל הנוגע להטבות שכר ועם חידוש הסכמי העבודה שולמו בדרך כלל תוספות.

השנה, עקב המצוקה הגדולה שאליה נקלעו מפעלים רבים, טוענות ההנהלות שלהם, כי אין באפשרותם לשלם יותר ובכמה מקומות אף התבקשו העובדים לוותר על ימי חופשה או על פריטי שכר אחרים.

נכון לימים אלה מושבתים לחלוטין מפעל „אלקטרה תע־שיות" בראשון לציון ומפעל „אסם" ביקנעם. ב„כיתן" בית־שאן נוקטים העובדים בעיצומים, במפעל „לבידי אשקלון" הוכרז סיכסוך עבודה ומועצת הפועלים במקום שוקלת להכ־ריז סיכסוך דומה גם במפעל „איזמל". מתיחות ואי שקט יש גם ב„אגן כימיקלים", ב„ויטמן חולון", במפעל הצמיגים „אליאנס", ב„אורדן נתניה" ובמפעל המקררים של „אמקור".

בהסתדרות עוקבים בשקט אחר ההתפתחויות ובמרבית המקרים מנסים נציגי מועצות הפועלים לשמש כמתווכים. עם זאת אין ספק כי „האור הירוק" ששוגר מבניין הוועד הפועל לועדי העובדים לפתוח במו"מ מפעלי, מעורר את אי השקט שהחל להשתרר לאחרונה. באגף לאיגוד מקצועי מאשימים, כי ידה הקפוצה של התאחדות התעשיינים שהורתה למפעלים שלא לשלם תוספת שכר כלשהן לעובדים, לא מאפשרת גם למי שמעוניין לעשות כן.

יו"ר ועדת העבודה בהתאחדות התעשיינים, אבי פילוסוף, דוחה בתוקף את הטענות האלה. לדבריו אין כל קשר בין המו"מ ברמה הארצית (שייפתח בקרוב) לבין הסיכסוכים המ־קומיים. פילוסוף הדגיש, כי ההתאחדות לא הורתה לחבריה בשום מיסמך רשמי שלא לשלם תוספות שכר והיא אינה מתערבת בשום מו"מ מפעלי. לדבריו תמוה שדווקא עכשיו, כאשר השכר חזר לרמתו מלפני שהוחלה התוכנית הכלכלית, מתחילים עימותים. פילוסוף אומר, כי העובדים עדיין לא מבינים כי השנה אי אפשר לנהוג כבשנים עברו ולהנהלות המפעלים אין אפשרות לשלם יותר. הוא גם הזהיר את ההס־תדרות מפני גיבוי שקט לעיצומים במפעלים, שכן לדבריו זוהי הפרה של ההבנה שהושגה עמה, לפיה הסכמי השכר הנוכחיים בתוקף ויש לשמור על שקט תעשייתי.

מחירים

בתוך יומיים צפויה הפעלת שלב נוסף בהסרת פיקוח על מחירי מוצרים

בתוך יומיים צפויה הפעלת שלב נוסף בהסרת פיקוח על מחירי מוצרים ושירותים.

במסגרת זו יוסר הפיקוח ממחיריהם של עשרות מוצרי תעשיה ושירותים. עם זה הבהיר שר התעשיה והמסחר, אריאל שרון, שמשר־דו ימשיך לעקוב אחרי מחירי המוצרים והשירותים שהוצאו מפיקוח ואם יתייקרו מעבר לסביר, הם יוחזרו לפיקוח.

יהלומים

יצוא היהלומים בחודש מאי גדל ב־39 אחוז והסתכם ב־142 מיליון דולר

● אפרים רביב

יצוא היהלומים בחודש מאי גדל ב־39 אחוז והסתכם ב־142 מיליון דולר, לעומת 102.2 מיליון דולר בחודש מאי אשתקד.

המפקח על היהלומים במשרד התעשיה והמסחר, אפרים רביב, מסר כי מתחילת השנה גדל יצוא היהלומים ב־36 אחוזים והסתכם ב־664.7 מיליון דולר, בהשוואה ל־489.8 מיליון דולר בתקופה המק־בילה אשתקד.

משרדים

חברת איתן העדיפה משרדים בבנין מגדלור

חברת הביטוח איתן העדיפה שכירת משרדים חדשים בבנין מגדלור בתל־אביב. היא הקפיאה את תוכניתה להעביר את משר־דיה לבנין משרדים ברחוב אלנבי בתל־אביב, המשמשים כיום לבנק המזרחי.

בחברת איתן, הנמצאת בשליטת בנק המזרחי, העדיפו לשכור משרדים מתאימים בבנין מגדלור, במקום המשרדים שרכשה ברחוב אלנבי. בבנין החדש שכרה איתן שטח של כ־800 מ"ר ותשלם שכר דירה של כ־10,000 דולר. לעומת זאת תזכה לה הכנסה מהשכרת המשרדים ברחוב אלנבי לבנק המזרחי של כ־8,000 מ"ר. החברה תמשיך להחזיק בהשכרה את בנין המשרדים ברחוב בלפור שבו היא נמצאת עכשיו, כאשר במקום זה ישכנו משרדי המחלקה העוסקת במתן שירותים לעובדי בנק המזרחי.

קנסות

שני בתי עסק למתן שירותי צילום נסגרו ל־5 ימים בשל הפקעת מחירים

שני בתי עסק למתן שירותי צילום נסגרו לחמישה ימים, בשל הפקעת מחירים של מוצרי השירותי צילום.

בתי העסק הם „רלוא קלור" בהרצליה ו„אוריינט קלור" ברחוב האומנים בתל־אביב.

צו הסגירה הוצא על ידי שופט השלום בתל־אביב, יצחק בראון, לאחר שבביקורת של משרד התעשיה והמסחר נמצא שהם העלו מחירים בלי אישור בעשרות אחוזים. העלאות המחירים של נייר צילום ופיתוח הגיעו לשיעורים שבין 20 ל־60 אחוז.

השופט יצחק בראון ציין בהחלטתו, כי משרד התעשיה והמסחר הביא לידיעת בתי העסק את העובדה שהם כפופים להוראות הקפ־את המחירים. הם מצידם טענו, כאילו קיימת לגבם הפשרה של הפיקוח. השופט אומר, כי התנהגותם מהווה זילזול בהוראות הצעק ופגיעה בתכנית הכלכלית וכי בהתנהגותם הם עלולים לגרור אחרי־הם את הענף כולו.

במשרד התעשיה והמסחר הובעה שביעות רצון מהוראת הסגי־רה, שרואים בה יצירת הרתעה למפקיעים בכוח.

יצוא

„אמקור" השלימה עיסקת ענק ליצוא חצי מיליון מקלחות השנה

עדיין לא ברור כיצד ישפיע משבר המים בישראל על ענף המקלחות, אבל בכל מקרה בארה"ב אין בעיה כזו ובך יוכלו האמריקאים לקבות השנה במקלחות מפני חרושת מתוצרת ישר־אל.

חברת „אמקור" השלימה לפני ימים אחדים עיסקת ענק למכירת חצי מיליון מקלחות כאלה, בסכום כולל של מיליון ורבע דולר השנה. המקלחות יימכרו ברשת האמריקאית הכלל ארצית „ברסקר־פט" ובמהלך 5 השנים הבאות יוגדל היקף ההזמנה מדי שנה ב־25 אחוזים.

המקלחות הדרושה פותחה בהשקעה של 300 אלף דולר.

דיור

החל מהיום יינתנו הלוואות מוגדלות לזכאים ב־18 שכונות ברחבי הארץ

החל מהיום יינתנו הלוואות מוגדלות לזכאים ב־18 שכונות ברחבי הארץ.

הסיוע יינתן לזכאים אשר ירכשו דירות חדשות ואשר הגיחו לרכישת דירותם (דירות חדשות בלבד) בתום בימים שבין 1 ליוני עד ה־30 ביוני. הזכאים לסיוע יקבלו בשכונות אלה תוספת הלוואה בסך 9,000 ש"ח, צמודה ובריבית שנתית של 6% למשך 20 שנה.

בין השכונות שבהן תינתן ההלוואה גבלות פיסגת זאב בירושלים, רמות נשר בחיפה, גוף העמק במגדל־העמק, גני שמש בבית־שמש, שכונה ו' בבאר־שבע, רובע י"א באשדוד ועוד.

ב־4 שכונות בתל־אביב – כפיר, לבנה, נוה צה"ל ונוה עופר – תינתן ההלוואה המוגדלת גם על דירות יד שניה.

משלחות

משלחת תעשיינים ואנשי מדע תצא בעוד כחודשיים לביקור בבריטניה

משלחת של תעשיינים ואנשי מדע ישראליים תצא בעוד כחודשיים לביקור בבריטניה, כדי להדק את שיתוף הפעולה המד־עי הטכנולוגי בין שתי המדינות.

על יציאת המשלחת, בראשותו של שר המדע והפיתוח, גדעון פת, סוכם בעת השיחה שקיימה בשבוע שעבר בירושלים ראש ממשלת בריטניה, הגב' מרגרט תאצ'ר. האורחת הבריטית אמרה בשיחה עם השר פת, כי לדעתה יש חשיבות רבה בקשרי מדע בין שתי המדינות, לניצול הדדי של הידע הטכנולוגי בשתי המדינות.

רפאל בן

תעשיה

„דניש אינטרנשיונל" תייצר את מוצרי „טקניון" הקנדית בישראל

חברת „דניש אינטרנשיונל" הישראלית החתמה לאחרונה הס־כם עם חברת „טקניון" הקנדית, לפיו תייצר החברה הישראלית את מוצרי „טקניון" בישראל. בנוסף לכך קיבלה „דניש" זכיון בלעדי לייצא את המוצרים לכל אירופה.

הייצור בישראל יתמקד בשנים הקרובות בענף המחיצות המשר־דיות. המוצרים הראשונים יוצגו מהיום בתערוכה ברמר שתתקיים במלון מנדיין.

חברת „טקניון", המייצרת מחיצות משרדיות ברמה גבוהה, היא חברה בת של גלובל – המפעל הגדול בעולם לייצור כסאות משר־דיים, השייך למשפחת פלדמן הקנדית. ישראל היא המדינה השניה בעולם, אחרי אוסטרליה, שקיבלה את הזכיון למוצרי החברה.

שכר

עובדי „אל־אופ" יקבלו מענק חד־פעמי של 550 דולר נטו

עובדי מפעל האופטיקה „אל־אופ" יקבלו בימים הקרובים מע־נק חד־פעמי של 550 דולר נטו, כתחליף לתוספת השכר שנהגו עד היום לקבל מדי שנה עם חידוש הסכמי העבודה.

כך סוכם בסוף השבוע שעבר בין נציגי ועד העובדים והנהלת המפעל. המשא ומתן על תנאי השכר, שנמשך כמה חודשים, כלל בחמשת השבועות האחרונים עיצומים של העובדים, שלא עבדו שעות נוספות, על רקע סירובה התקיף של ההנהלה לשלם השנה תוספת שכר כלשהי. כעת תשוב העבודה למתכונתה הרגילה.

הסכם הפשרה, שהושג בתיווכו של מזכיר מועצת פועלי נס ציונה, מני ויצמן, מבטיח לעובדים, בנוסף למענק החד־פעמי, תוס־פת שכר מפעלית של שבעה אחוזים בחודש ינואר 1988, ללא כל קשר להסכמי העבודה הכללים שישררו אז במשק. כן נעשו כמה תיקונים הנוגעים לרמי אחזקת הרכב של העובדים ולפעולות רווחה שונות.

יש לציין, כי גם בכל החטיבות האחרות של חברת תדיראן, למעט בחטיבת הקשר, הושגו לאחרונה „הסכמים שקטים" עם העוב־דים, שהבטיחו להם פריסה של תוספת שכר במועדים מאוחרים יותר ולא כעת. אורי גינוסר

הודעות הבורסה

★ מלונות הדרך – רווח מתואם של כ־2.2 מיליון ש"ח ב־1985, לעומת כ־975 אלף ש"ח אשתקד.

★ ביטוח מישנה – הפסד מתואם של כ־1.8 מיליון ש"ח, לעומת כ־684 אלף ש"ח אשתקד. החברה תחלק מניות הטבה בשיעור 100 אחוז.

★ צור – החברה תחלק מניות הטבה בשיעור 500 אחוז. „אקס" ב־8 ביוני ההקצאה ב־11 בו.

★ ויטלנו – רווח מתואם של כ־476 אלף ש"ח, לעומת כ־1.1 מיליון ש"ח אשתקד. יצויין כי אשתקד היתה לחברה הכנסה מיוחדת של כ־510 אלף ש"ח בגין פיצוי על שריפה.

שערי מטבע חוץ ליום 1.6.86

המטבע	השינוי בשקלים	בנקנוטים – לאומי קניה	לאומי מכירה	הפועלים קניה	הפועלים מכירה	דיסקונט קניה	דיסקונט מכירה	העברות והמחאות – לאומי קניה	לאומי מכירה	הפועלים קניה	הפועלים מכירה	דיסקונט קניה	דיסקונט מכירה	שער יציג
1 דולר ארה"ב	—	1.45	1.52	1.45	1.52	1.45	1.52	1.4778	1.4962	1.4795	1.4977	1.4788	1.4974	1.4882
1 לירה שטרלינג	—	2.14	2.25	2.15	2.25	2.15	2.25	2.1901	2.2174	2.1901	2.2174	2.1908	2.2183	2.2048
1 מרק גרמני	—	0.63	0.66	0.63	0.66	0.62	0.66	0.6395	0.6474	0.6404	0.6484	0.6390	0.6470	0.6425
1 פרנק צרפתי	—	0.19	0.21	0.19	0.21	0.19	0.21	0.2007	0.3032	0.2007	0.2032	0.2009	0.2034	0.2018
1 גולדן הולנדי	—	0.56	0.58	0.55	0.58	0.55	0.58	0.5686	0.5757	0.5679	0.5749	0.5684	0.5755	0.5716
1 פרנק שווייצרי	—	0.76	0.79	0.76	0.80	0.75	0.79	0.7725	0.7821	0.7733	0.7829	0.7722	0.7819	0.7754
1 כתר שוודי	—	0.20	0.21	0.20	0.21	0.19	0.21	0.2013	0.2038	0.2016	0.2042	0.2013	0.2039	0.2025
1 כתר נורווגי	—	0.19	0.20	0.19	0.20	0.18	0.20	0.1897	0.1921	0.1898	0.1921	0.1898	0.1921	0.1908
1 כתר דני	—	0.17	0.18	0.17	0.18	0.17	0.18	0.1732	0.1754	0.1730	0.1752	0.1728	0.1750	0.1739
1 מרק פיני	—	0.27	0.29	0.27	0.29	0.27	0.29	0.2786	0.2820	0.2783	0.2818	0.2782	0.2817	0.2798
1 דולר קנדי	—	1.05	1.10	1.05	1.10	1.05	1.10	1.0709	1.0842	1.0714	1.0848	1.0709	1.0844	1.0779
1 דולר אוסטרלי	—	0.98	1.08	1.02	1.10	1.03	1.10	1.0581	1.0713	1.0597	1.0729	1.0585	1.0718	1.0658
1 רנד דרא"פ	—	0.46	0.51	0.38	0.64	0.39	0.55	0.6281	0.6359	0.6287	0.6365	0.6318	0.6398	0.6340
10 פרנק בלגי	—	0.31	0.32	0.30	0.32	0.30	0.32	0.3131	0.3170	0.3128	0.3167	0.3130	0.3169	0.3148
10 שילינג אוסטרי	—	0.89	0.94	0.89	0.94	0.89	0.94	0.9111	0.9224	0.9107	0.9220	0.9100	0.9214	0.9146
1000 לירה איטלקית	—	0.91	0.96	0.91	0.97	0.91	0.97	0.9330	0.9446	0.9321	0.9437	0.9331	0.9448	0.9379
100 ין יפני	—	0.84	0.87	0.84	0.88	8.37	8.76	0.8530	0.8636	0.8514	0.8620	8.5182	8.6254	0.8561
1 דינר ירדני	—	4.18	4.44	3.99	4.24	4.05	4.27	—	—	—	—	—	—	4.2265
1 לירה לבנונית	—	—	—	—	—	0.03	0.05	—	—	—	—	—	—	0.0467
1 לירה מצרית	—	0.78	0.83	0.72	0.76	0.72	0.78	—	—	—	—	—	—	0.8051

דולר נוסעים: 1.77 | דולר שחור: 1.61–1.59 | דולר יציג: 1.4882

זמרים פופולריים – לעידוד תיירות פנים

מאת שרגא מקל

ישראל תפסיד השנה 200 מיליון דולר בגלל הירידה החדה בביקורי תיירים מארה"ב.

מאז התגברות הטירור חלה ירידה בשיעור של 40% בתיירות האמריקנית בישראל ואם מגמה זו תימשך, יגיעו הש־נה לישראל 300 אלף תיירים אמריקאים בלבד, לעומת חצי מיליון אשתקד.

בשל הירידה החמורה בתיירות חוץ, עושה משרד התיירות מאמצים לעידוד תיירות הפנים, כלומר – נופש של ישרא־לים בארץ. אחד המיבצעים המרכזיים בעניין זה יהיה גיוס זמרים פופולריים למסע לעידוד תיירות הפנים. מנכ"ל משרד התיירות, רפי פרבר, פנה אל הזמ־רים יגאל בשן וגלי עטרי, להשתתף במ־סע זה, שעיקרו שיכנוע הישראלים לנ־פוש בארץ, במקום לנסוע לחו"ל. פרבר הסביר, כי בחר בזמרים אלה בשל

● יגאל בשן

להיטיהם „אנחנו נשארים בארץ" (בשן עם עוזי חיטמן ויהונתן מילר) ו„אין לי ארץ אחרת" (גלי עטרי).

משבר התיירות ידון בעוד 10 ימים בלשכת ראש הממשלה, שמעון פרס, על פי בקשתו של שר התיירות.

קשיי נזילות ל„סאיטקס"

החברה נאלצת לדחות תשלומים לספקים שונים

מאת אורי גינוסר ועדיה שורר

הפסדיה הגבוהים של חברת „סאיטקס" בחודשים האחרונים גר־מו לה בימים אלה לקשיי נזילות קשים והחברה נאלצת בשל כך לדחות תשלומים לספקים שונים.

מתברר כי עד לתקופה האחרונה שילמה „סאיטקס" בדרך כלל תוך פרק זמן קצר את הכספים לספקים ובתום שנת 1985, למרות שזו הסתיימה בהפסד של 13 מיליון דולר, עדיין עמדו לרשותה סכומים נכבדים במזומן. אלא שהחברה סיימה את הרבעון הראשון לשנת 1986 בהפסדים גדולים בהרבה מאלה שציפתה להם וכך היא נקלעה לקשיי נזילות חמו־רים, שאילצו אותה לפנות לספקים ולהו־דיע להם על שינוי בהסדרי התשלום.

ב„סאיטקס" ממשיכים לקוות שחדיר־תם לשוק של המוצרים החדשים של החברה תתן את אותותיה בסוף השנה.

בינתיים, כחלק מצעדי ההתייעלות, נט־שה החברה את בנין מרכזים בהרצליה ושבה לשני המיבנים המקוריים שלה.

עצמאיים תובעים לבטל קנסות בשל איחור בתשלום מקדמות

מאת מיכל הולצמן

ארגוני העצמאיים תובעים לבטל את הקנסות שהוטלו עליהם בגין איחור בתשלום מקדמות, משום שלדבריהם פנקסי המקדמות איחרו להגיע.

נציגם פנה במכתב אל נציב מס הכנ־סה, יאיר רבינוביץ, וביקש להתחשב בעובדה שהעיכוב במשלוח פנקסים אינו אשמת משלמי המס ולפיכך אין לדרוש מהם לשלם קנסות בשל איחור בתשלום.

אשנב לבורסה

השערים ירדו – למרות גיוס שיא לקרנות נאמנות

מאת כתב „מעריב"

היום הראשון למיבצע ההנפקה של קרנות הנאמנות בו פתחו אתמול בנק הפועלים, בנק המזרחי ובנק איגוד, נחל הצלחה רבה.

למערכת הקרנות התווסף אתמול סכום שיא של 24 מילי־ון ש"ח, מהם 16 ש"ח בקרנות הנאמנות הסולידיות והנותר – 8 מיליון ש"ח – בקרנות המתמחות במניות.

חרף הגיוס הרב במערך הקרנות, שאמור היה לשוות אווי־רה אופטימית ומגמת עליות בשוק המניות, הרי שפני הדברים באולמות המסחר היו שונים לגמרי. המגמה הכללית היתה של היצעים וירידות בשערים, לא אחת גם במניות ה„כבדות".

את ה„תעלומה" נטו הסוחרים להסביר במספר גורמים. האחד – קרנות הנאמנות החליטו לא „לשחק" לידי „מקור־בים" שרצו לממש מאחזקותיהם, מתוך הערכה שהקרנות „יבלעו" את ההיצעים שהוזרמו ללא ירידות ואולי אף תוך כדי עליות.

הגורם השני – רמת השערים. זה מספר שבועות יש מה־סוחרים הטוענים, כי הרמה הכללית של שערי המניות היא גבוהה מערכן הריאלי ועתה הם חשבו להקטין מאחזקותיהם, תוך ניצול הגיוס המסיבי בקרנות. אולם כאמור, ההיצעים שהופיעו למספר רב של מניות נקלטו בדרך כלל בירידות מתונות. יוצא דופן „כלל תעשיות אלקטרוניקה", בה נקבעה ירידה תלולה של 9.6 אחוזים.

יצויין כי מגמת ההיצעים והירידות בולטת עוד יותר על רקע ההורדה הנוספת שהיתה בסוף השבוע שעבר בשיעורי הריבית שמעניקים הבנקים על פיקדונות שקליים. קרנות הנ־אמנות לא מיהרו אתמול לקנות סחורה „מכל הבא ליד". יצויין כי הקרנות שבניהול בנק הפועלים גייסו 15 מיליון ש"ח מתוך הצבירה הכוללת של 24 מיליון ש"ח – הישג נאה.

למניות הבנקים שבהסדר היה אתמול עודף ביקוש של כ־3 מיליון ש"ח. זה סופק בעליות עד 0.8 אחוז. התשואות נעות בין 11.5 ל־11.9 אחוז.

במהלך המסחר במניות נקבעו 147 ירידות שערים לעומת 112 עליות ו־124 ניירות ערך נסחרו ללא שינוי בשער.

באג"ח הצמודות למדד היה עודף ביקוש של כ־6.7 מיליון ש"ח ובשעריהן נקבעו בדרך כלל עליות בין חצי אחוז לאחוז. לעומת זאת, באג"ח הדולריות היה עודף היצע של כחצי מי־ליון ש"ח והן נסחרו ביציבות ובירידות מתונות.

הדולר השחור הוסיף להיסחר ברמות שבין 1.59 ל־1.61 ש"ח לדולר.

מדינת ישראל

היתר להעלאת מחיר

לפי חוק יציבות מחירים במצרכים ובשירותים (הוראת שעה) התשמ"ו–1985

בתוקף סמכותנו לפי סעיף 7(א) (2) לחוק יציבות מחירים במצרכים ושירותים (הוראת שעה) התשמ"ו–1985 (1).

אנו קובעים כי מותר להעלות את מחיר שירותי התחזוקה ותיקונים למקררים, מכונות כביסה וטלויזיות, מעל מחירים הקובע, בשיעור שלא יעלה על 10%.

תחילתו של היתר זה ביום כ"ד באייר ה'תשמ"ו (2.6.1986).

אריאל שרון, שר התעשיה והמסחר | משה ניסים, שר האוצר

כ' באייר התשמ"ו 29.5.86

מדינת ישראל

היתר להעלאת מחיר

לפי חוק יציבות מחירים במצרכים ובשירותים (הוראת שעה) התשמ"ו–1985

בתוקף סמכותנו לפי סעיף 7(א)(2) לחוק יציבות המחירים במצרכים ובשירותים (הוראת שעה) ה'תשמ"ו–1985 (*).

אנו קובעים כי מותר להעלות את המחיר של שירותי אוכל למעט שירותי אוכל במזנוני עובדים ובמסעדות עובדים הממוקמים במפעלים ובמוסדות, מעל מחירים הקובע, בשיעור שלא יעלה על 10%.

תחילתו של היתר זה ביום כ"ד באייר ה'תשמ"ו (2.6.1986).

אריאל שרון, שר התעשיה והמסחר | משה ניסים, שר האוצר

כ' באייר התשמ"ו 29.5.86

מכון התקנים הישראלי

הודעה על מתן היתרים

לסמן מצרכים בסימן השגחה

מכון התקנים הישראלי העניק ליצרנים ששמותיהם מפורטים להלן היתרים לסמן את המצרכים הרשומים ליד שמם בסימן השגחה

יצרן המסמן מצרך בסימן השגחה מצהיר בכך שהמצרך מיוצר על ידו לפי מפרטי מכון התקנים החלים עליו

היצרן	המצרך
אחים אבו ג'והר, בנין שאהין, נצרת, טל: 065-72229	פריטי מסגרות למקלטים: דלת 200x106/91 מ"מ; דלת הדף 60x185 מ"מ; חלון הדף ודסיסים 60x80/80x60, עובי 50 מ"מ; חלון הדף וגז 60x80/80x60, עובי 10 מ"מ; צנרות אוורור
אליאש חיים ובניו, בר כוכבא 50, פתח תקוה, טל: 917139	התקן הנעה הדרכבי מעל 10 טון
מסגרית אורתנה, יהודה הנשיא 16, ירושלים, טל: 02-713129	התקן הנעה הדרכבי עד 10 טון ומעל 10 טון
מוסך עמק חפר, דאר מכמורת 60980, טל: 053-87043	התקן הנעה הדרכבי מעל 10 טון
מסגרית פישר ישראל, מושב בני עטרות, טל: 9712510	התקן הנעה הדרכבי עד 10 טון ומעל 10 טון
רגבה עיצוב וייצור מטבחים, מושב שיתופי רגבה, טל: 04-929933	רהיטי התקנה מעץ: ארונות מטבח, ארונות אמבטיה

אינג' מרים מילר – מנכ"ל המכון

סמל המחוגה סמל האיכות

תסתכל מה קורה בספרית מעריב
12 ספרים נפלאים
במפעל המנויים החדש

הבורסה

המניה (י' ביצוע חלקי)	השער אתמול	המחזור בעית ק"נ	השינוי היומי בנקודות	השינוי היומי באחוזים
פרין ב 2.5	3237	1761		

■ מחקר ופיתוח

המניה	השער אתמול	המחזור	השינוי בנקודות	השינוי באחוזים
אגעבים מתוחכמים	— הפסקת מסחר —			
גליל טכנולוגיות	430	5734	-10	-2.3

■ חיפושי נפט

המניה	השער אתמול	המחזור	השינוי בנקודות	השינוי באחוזים
דלק חיפושים 1.0	3110	1762	+120	+4.0
דלק חיפושים 5.0	1700	1333		
דלק נפט אפ 2	880	4547		
פז חיפושי נפט	12800	131		
מיאיל 1.0	1860 תב	835	+91	+5.1
מיאיל 5.0	900	195	+20	+2.3
יואל 5.0	1610	1905	+50	+3.2
נ.נ.ב 1.0	2600	258	+80	+3.2
נ.נ.ב 5.0	1155	3373		
סיסמיקה 1.0	— הפסקת מסחר —			
סיסמיקה 5.0	— הפסקת מסחר —			
מיאיל ב 0.3	3267	48.0	-33	-1.0
צפון אמריק נפט 1.	222 תב	6434	-18	-7.5
צפון אמריק נפט 5.	156.0 תב	1966	-17.0	-9.8
צפון אמריקנס אפ2	415 תב	424	-35	-7.8
נפטא ש	1640000	4.0	+60000	+3.8

■ מניות הנסחרות במט"ח

המניה	השער אתמול	המחזור		
בזית מ	228	190		

המניה (י' ביצוע חלקי)	השער אתמול	המחזור בעית ק"נ	השינוי היומי בנקודות	השינוי היומי באחוזים
אלרן מ	3219	778		
אמריר בכ' 1.0	— הפסקת מסחר —			
אפיק 1.0	— הפסקת מסחר —			
אפיק 5.0	— הפסקת מסחר —			
בולת 1.0	1620	50.0	+8	+.5
חברה לישראל 1.0	8117	240		
חברה לישראל 5.0	4800	746		
הלפמן 0.1	111000	3.1	-1860	-1.7
הלפמן 1.0 ש	29999	88.0	-1	
אמגא א 0.5	12900	362		
פועלים השק ש	5710	2586		
לאומי השק 0.1	4990	312	+79	+1.6
דיסקונט השק ש	2500	7293		
מזרחי השק ש	17535	126	+800	+4.8
מזר השק אגח 124	9785		-515	-5.0
הירון 1.0	2149	346	+59	+2.8
הירון 5.0	765	2673	+5	+.7
יצוא ש	12800	253		
ידן א 0.1	— הפסקת מסחר —			
כלל ישראל 10.0	828	5013	-14	-1.7
כלל ישראל 50.0	658	1820	-25	-3.7
לבינק 0.1	10661	71.0	+311	+3.0
לבינק 0.5	3076	486	+30	+1.0
נגמר 0.1	598	7356	+20	+3.5
נגמר א 0.5	360	2653	-5	-1.4
עוז השק ב 0.1	4400	550	+184	+4.4
עוז השק ב 0.5	2123 תב	1170	+193	+10.0
פז השק ש	26660	560	+260	+1.0
פטה א 0.1	9900	92.0	-100	-1.0
פטה 0.5	5025	608		

המניה (י' ביצוע חלקי)	השער אתמול	המחזור בעית ק"נ	השינוי היומי בנקודות	השינוי היומי באחוזים
מתכת מתום 1.0	2620	1338	+20	+.8
בכלי ציון 1.0	2296	1113	+1	
בכלי ציון 5.0	881	2165		
בכלי ציון אפ 3	708	908		
קיתני 1.0	927	1012	+17	+1.9
קיתני 5.0	495	2763		
מושקין 0.1	17100	24.0	-550	-3.1
מושקין 0.5	6426 תב	182	-714	-10.0
עיד 3.0	1729	259	-70	-3.9
פקר פלדה 1.0	7120	126	-80	-1.1
קינג 1.0	1200	667		
קינג 5.0	720	1535		
קליל 1.0	3820	382		
קליל 5.0	1962 תב	835	-218	-10.0
שלדות 5.0	2182	176	+32	+1.5
תעשיות לכ"ש 1.0	1400 תב	1673	-150	-9.7
תעשיות לכ"ש 5.0	700	3933		

■ אלקטרוניקה ואופטיקה

המניה	השער אתמול	המחזור	השינוי בנקודות	השינוי באחוזים
אלביט 3.0	437000	22.0		
אלקו 0.1	8505 •	90.0	-447	-5.0
אלקו 0.25 ש	3545 תב	230	-290	-7.6
אלקו 0.25 ב	3860	406	+120	+3.2
אלקטרה 0.1	14421	31.0		
אלקטרה א 0.5	6700	179		
אלרון 3.0	386500	7.0		
אירית 0.02	38200	99.0	-100	-.3
כלל תעש אלקטר	2350 תב	4064	-250	-9.6
מספקטרוניקס 1.0	2578	5468	+56	+2.2
מספקטרוניקס 5.0	1718	4278	+38	+2.5
פיכטנגר 1.0	2190	503	-10	-.5
פיכטנגר 5.0	1220	1410	+30	+2.5
ציקלון 1.0מש	2920	415	+87	+3.1
ציקלון 5.0מש	1431	533		
קובשטין אילך 1.	4950	160		
קובשטין אילך 5.	3278 תב	128	+170	+5.5
ת.א.ת 1.0	3950	390	+50	+1.3
ת.א.ת 5.0	1700	1244	-15	-.9
ת.א.ת אפ 1	15200	2.0		
תדיאה 1.0	6400	101	-66	-1.0

■ מוצרי בניה

המניה	השער אתמול	המחזור	השינוי בנקודות	השינוי באחוזים
א.ת. כלל בנין 1.0	801	9944	+33	+4.3
אלקיל 5.0	18449	171	-1	
אקרשטיין 1.0	1500	772	+18	+.7
אקרשטיין 5.0	1185	250		
בטון תדיר 1.0	12600			
בטון תדיר 5.0	— הפסקת מסחר —			
בר-סון 1.0	4000 •	44.0	-180	-4.3
בר-סון 5.0	1315	655	-67	-4.9
הסכלול 1.0	— הפסקת מסחר —			
הסכלול 5.0	— הפסקת מסחר —			
פרומוסכס 1.0	8390	17.0	-10	-1
פרומוסכס 5.0	2909 תב	346	+227	+8.5
מ.ל.ג 1.0	1040	864	-2	-2
מ.ל.ג 5.0	580	480	-7	-1.2
מגדל השק מוסעם	3900 תב	148	+200	+5.4
מוזאיקה ולפסן 1	— לא נסחר —			
מוזאיקה ולפסן 5	11000	2.9	-90	-.8

■ מוצרים כימיים, גומי ופלסטיק

המניה	השער אתמול	המחזור	השינוי בנקודות	השינוי באחוזים
אבן 5.0	20700	348	+200	+1.0
אליאנס ג 200.0	17680 קו		+80	+5.8
גל תעשיות 1.0	10200	197		
גל תעשיות 5.0	5100	317		
דקסור 1.0	4240	122	-20	-.5
דשנים 0.1	5957 מ		-313	-5.0
דשנים 0.5	1630	1942	-39	-2.3
חיפה כימיקל 10.0	840	4387	-4	-.5
טבע ש	54000	121		
טבע אפ 4	49000	15.0	-300	-.6
ליפסקי 1.0	1700	866	+40	+2.4
ים המלח 0.1	14900	666		
פטרוכימים 10.0	525	19884		
מקסימה 1.0	8350	44.0		
מקסימה 5.0	2975	449		
נשה כימיקל 1.0	3687	571	+7	+.2
סב 1.0	9400	69.0		
סנו 5.0	6050	50.0	+60	+1.0
קום כימיקל 1.0	6200	31.0	+100	+1.6
ת.ג.ל 1.0	2900	165		
ת.ג.ל 5.0	1751	250		
תדיא 5.0	5001	427	+101	+2.1
פרוטארום 10.0	10450 מ		-550	-5.0
תור א 5.0	4990	257		

■ עץ ומוצריו, נייר ודפוס

המניה	השער אתמול	המחזור	השינוי בנקודות	השינוי באחוזים
דפרון 1.0	5037 •	61.0	-265	-5.0
דפרון 5.0	3157	134	+80	+2.6
ת.ב.נ 1.0	2840	458	-110	-3.7
יאה 1.0	5445	8.0	-55	-1.0
לבידי אשקלון 1.	492	3784		
לבידי אשקלון אפ1	795	600		
מולט ב 0.5	26500	14.0	+1000	+3.9
מפעלי נייר 10.0	219500	217	+6400	+3.0
סקטבריה 1.0	3360 תב	195	-240	-6.7
רים 0.1	5321	181		
רים 0.4	2900	529	-130	-4.3
תעל ב 0.2	14200	385	+400	+2.9

■ תעשיות שונות

המניה	השער אתמול	המחזור	השינוי בנקודות	השינוי באחוזים
אלומית 1.0	4440	183		
אלומית 5.0	3266	155		
אמרין 1.0	4571	218		
אמרין 5.0	2270	383		
המלישה יה 1.6	8400	68.0	-100	-1.2
דיקה 1.0	6690	236	-360	-5.1
דיקה 5.0	3810	697	-109	-3.5
פולק 1.0מש	7660	115		
פולק 5.0מש	4700	123	-60	-1.3

■ השקעות תעשיה

המניה	השער אתמול	המחזור	השינוי בנקודות	השינוי באחוזים
מרכזית ב 0.1	6930	861		
כור בב' 1.0	5200200	.7	+200	
כלל תעשיות 1.0	1428	5002		
מאור טכנולוגיה	460	4409		
מאוריסבון אפ 1	385	1228		

■ חברות השקעה

המניה	השער אתמול	המחזור	השינוי בנקודות	השינוי באחוזים
אמפיק ש	6149 תב	601	-351	-5.4
אידיבי פתוח 2.0	3940	3490		
אינקרה 0.1	2104 תב	2040	+191	+10.0
אינקרה 0.5	951 תב	1305	-104	-10.1
אלגר ש	7560 תב	324	-840	-10.0
אלגר ב	8436 מ		-444	-5.0
אלרן ש	3150	2985		

המניה (י' ביצוע חלקי)	השער אתמול	המחזור בעית ק"נ	השינוי היומי בנקודות	השינוי היומי באחוזים
אילדן 1.0 משה	2356	571	-124	-5.0
אילדן 5.0 משה	1270	619	-60	-4.5
בן-יקר גת 1.0	3699	245	+109	+3.0
ברטנייק 1.0	4399	749	-1	
ברטנייק 5.0	2869	900	-1	
דובקר 1.0	4520 תב	372	-320	-6.6
דודקר 1.0	460	1652		
דודקר 5.0	360	1282	+15	+4.4
דודקר אפ 1	262	362	-8	-3.0
דוקר 0.1	7400	95.0	+250	+3.5
דוקר 0.5	4514	253		
ה.ל.ב 0.1	— הפסקת מסחר —			
ה.ל.ב 0.5	— הפסקת מסחר —			
בנסים הבין 1.0	2695	2689	+25	+.9
גב-ים 0.1	4360	212	-40	-.9
גב-ים 0.5	2560	466	+20	+.8
הכשרת הישוב 1.0	51000	80.0		
ישפרו 0.1	2585	615	-130	-4.8
ישראלום 1.0	1440	637	-60	-4.0
ישרס 10.0	13260	208		
בנק פיתוח 1.0	7950	84.0	+25	+.3
כלל נדלן 0.1	341	12727		
לומיר 1.0	4907	53.0	+234	+5.0
לומיר 5.0	1800	918		
מ.ת.ב 1.0	3099	518	-101	-3.2
מאגר בניה 1.0	570 מ		-30	-5.0
מאגר בניה אפ1	408 תב	4664	-55	-11.9
מדול בטון 1.0	— הפסקת מסחר —			
מישמאל 5.0	285 •	4366	-15	-5.0
מבנה 5.0	640 תב	2421	-43	-6.3
מר-לו 1.0	510 תב	1046	-50	-8.9
לידנשטין 1.0	466	675		
לידנשטין 5.0	123.0	25682	-3.0	-2.4
ליפסיץ 1.0	1350	1177		
ליפסיץ 5.0	635	1702		
נאות אביב 0.5	38450	74.0	+1450	+5.0
נכסי אזורים 1.0	736	10078	+35	+5.0
סהר השקעות 1.0	11350	7.0		
סהר השקעות 5.0	8000	94.0		
סוללבונה מבב א	— הפסקת מסחר —			
סולל 1.0	4275 מ		-225	-5.0
סולל 5.0	2750	75.0	+86	+3.2
עמר וסלע 1.0	741 מ		-39	-5.0
קוסיה 0.1	1730 תב	879	-170	-9.0
קוסיה 0.5	838 תב	1901	-92	-10.0
רזבטך 1.0	3225 מ		-170	-5.0
רזבטך 5.0	1895 תב	558	-218	-10.0
רסקו מבטל	6460	612		
רסקו רג	6460 מ		-340	-5.0

■ הקלאות

המניה	השער אתמול	המחזור	השינוי בנקודות	השינוי באחוזים
מטעי הדר 0.1	2755	155		
מטעי הדר 0.5	1575	577	+15	+1.0
מהדרין 0.1	6950	977		
נכסי הדרים 1.0	1080	3570		
פרי אור 0.5	2730	777		
כר-הר 5.0	15708	731	+308	+2.0

■ מזון וטבק

המניה	השער אתמול	המחזור	השינוי בנקודות	השינוי באחוזים
אסמון 1.0	1451	112	-67	-4.4
גלדפרוסט 1.0	2208	710	-36	-1.6
גלדפרוסט 5.0	1150	1575	-47	-3.9
גלדפרוסט אפ 1	1227	558	+60	+5.1
דובק בב ש	4000	803		
דובק בב ב	3960	796		
זגלבי 1.0	1287	1260		
זגלבי 5.0	755	1257		
פרי-גה 1.0	2281	591	+1	+.1
פרי-גה 5.0	1660 תב	585	-95	-5.4
סטפו בירה 1.0	14100	14.0	-700	-4.7
סטפו בירה 5.0	9250	96.0	-68	-.7
יבוף 1.0	1895	878		
יבוף א 5.0	1866	1275		
כן 1.0	10460	54.0		
מן 5.0	5530	45.0	-70	-1.3
מכפרוס 1.0	8200	308	+80	+1.0
עלית 0.1	14500	155	-150	-1.0
עסיס ב 0.5	43050	60.0	-350	-.8
שלמה אנגל 1.0	2100	224		
שמן מבכ ש	7700	518	+200	+2.7

■ טקסטיל והלבשה

המניה	השער אתמול	המחזור	השינוי בנקודות	השינוי באחוזים
אתא 1.0	820	1869	-15	-1.8
אופים 1.0	1820 תב	461	+100	+5.8
אופנת ברוך 1.0	2550	235	+50	+2.0
אופנת ברוך 5.0	1660	195	+65	+4.1
אפנון 1.0	— הפסקת מסחר —			
אפנון אפ 1	— הפסקת מסחר —			
ארגמן רג ש	11630	191	-100	-.9
דלתא-גליל 1.0	4840	324		
דלתא-גליל א 3.0	3480	547	-10	-.3
מטרות מטחר 1.	1650	187	+30	+1.9
מטרות מטחר 5.	780 תב	164	+40	+5.4
מטרות אפ 1	535	120	-6	-1.1
ויטלבו 1.0	— הפסקת מסחר —			
ויטלבו 5.0	— הפסקת מסחר —			
הדיטן 1.0	5250	560	+150	+2.9
דיקה 1.0	7964	53.0	+379	+5.0
דיקה 5.0	6725	253	-10	-.2
סיב-טוב 1.0	— הפסקת מסחר —			
סיב-טוב אפ 1	— הפסקת מסחר —			
לודזיה 0.1	1900	245	+20	+1.1
לודזיה 0.4	860	933		
ליגת 1.0	1155	2422	-50	-4.2
מים בליק 1.0	720 תב	835	-75	-9.4
מקס 0.1	27010	66.0	+1245	+4.9
מקס 0.5	11500	282	-50	-4
עים 1.0	12750	147	-250	-1.9
עים 5.0	6421	796	-180	-2.7
סנק 1.0	2218	2091	-50	-2.2
פולגת א 0.1	9640	506		
פולגת ב 0.4	6400	1087	-100	-1.5
פולימן א 0.5	7080	97.0		
פרטנר 1.0	1886 תב	434	-210	-10.0
ניטור מכרינה	14840	70.0	+140	+1.0
תפש והמרון 1.0	3885	223	-100	-2.5

■ מתכת ומוצריה

המניה	השער אתמול	המחזור	השינוי בנקודות	השינוי באחוזים
אקסטון 5.0	1999 •	291	-66	-3.2
אורדן 10.0	11100	434		
אורדן 50.0	9290	43.0	-10	-.1
כבלים ש	13100	48.0	-200	-1.5
הגוגי 1.0	12050	37.0	-150	-1.2
הגוגי 5.0	7250	98.0	-50	-.7
קופסאות פח 1.0	1250	8629		
קופסאות פח 5.0	895	2339		
מודן 1.0	840	537	+11	+1.3
מודן אפ א	580 תב	275	-60	-7.9

המניה (י' ביצוע חלקי)	השער אתמול	המחזור בעית ק"נ	השינוי היומי בנקודות	השינוי היומי באחוזים
כללי א 1.0	144850	25.0	+1000	+.7
כללי אפ 9	139300	1.0		
כללי שה 5	108450	4.0		
כללי שה 7	6930	34.0	-20	-.3
כלל 100.0	35620	1168	+240	+.7
כלל שה 9	— הפסקת מסחר —			
כלל שה 11	13480	678	-90	-.7
מימון המזר 1.0	47600	7.0	+100	+.2
מימון המזר 5.0	24700			

■ בנקים למשכנתאות

המניה	השער אתמול	המחזור	השינוי בנקודות	השינוי באחוזים
אדנים 0.1	13600	58.0		
לאומי משכנתאות ש	5000	489	-75	-1.5
לאומי משכנתאות ב	5000	20₀	-150	-2.9
כרמל ש	4668	519	+223	+5.0
כרמל שה 1	2930	100	+10	+.3
בנין ב' 5.0	8075	159	-425	-5.0
פת משב ש	1340	1394	-42	-3.0
משכן ב ש	2594	813	+25	+1.0
עצמאות 0.1	7640 תב	475	-520	-6.4
טפחות מבכ ש	14500	15.0		
טפחות ה"ג ש	14500	125	-180	-1.2
טפחות שה 1	7650	9.0		
טפחות שה 2	3810	188	-1	
יעסור 1.0	1799	394	-240	-11.8
יעסור 5.0	727 תב	520	-81	-10.0
טירב 1.0	4730	616	-50	-1.1

■ מוסדות מימון ענפיים

המניה	השער אתמול	המחזור	השינוי בנקודות	השינוי באחוזים
שילטון א ש	377	6540	-3	-.8
החקלאות מבכ א	60000 תב	23.0	-6000	-9.1
החקלאות מבכ ב	— לא נסחר —			
לאומי תעשיה א ש	5258	98.0	+8	+.2
פתוח תעשיה מבכ	— לא נסחר —			
פת תעש בב ג	— לא נסחר —			
פת תעש בב גג	— לא נסחר —			
פת תעש בב גגג	— לא נסחר —			
פת תעש בב ד	— לא נסחר —			
פת תעש בב דד	— לא נסחר —			
מרכז קבלנים 5.0	571	2248		
תיירות בב	— לא נסחר —			
כלל לישנג א.01	8740	118		
כלל לישנג 0.52	7000	107	+180	+2.6
כלל לשנג א"ח	10600	88.0	-399	-3.6

■ חברות ביטוח

המניה	השער אתמול	המחזור	השינוי בנקודות	השינוי באחוזים
אריה 0.1	999	1115		
אריה א 0.5	470	2014	-5	-1.1
בטוח מבטח 0.1	— הפסקת מסחר —			
בטוח מבטח 0.5	— הפסקת מסחר —			
הדר 1.0	400	8635		
הדר 5.0	218	10624	-2	-.9
הסנה ש	536	16060	-9	-1.7
הפניקס 0.1	1530	801	-70	-4.4
הפניקס 0.5	869	884		
המסנר-הראל 1.0	7400	105		
המסנר-הראל 5.0	3570 תב	940	+260	+7.9
ירדניה 0.1	— הפסקת מסחר —			
ירדניה 0.5	— הפסקת מסחר —			
מנורה 1.0	8001 תב	38.0	+477	+6.3
מנורה 5.0	3445 תב	139	-240	-6.5
סהר ג 1.0	4400	373		
סקורטס 0.1	2570 תב	1017	-150	-5.5
צור ש	2250	1298	+52	+2.4
ציון השקעות 1.0	16037	42.0		
ציון השקעות 5.0	4200	6.0		

■ מסחר

המניה	השער אתמול	המחזור	השינוי בנקודות	השינוי באחוזים
אינטרגאמא 1.0	4530	177	-200	-4.2
אינטרגאמא 5.0	1370	392		
אינטרגאמא אפ 1	899	844		
מאיר עזרא 1.0	4660	97.0	+60	+1.5
מאיר עזרא אפ 1	4149	80.0	-1	
סונה 1.0	— הפסקת מסחר —			
סונה 5.0	— הפסקת מסחר —			
כלל סחר 1.0	965	5394		
קידסטל 1.0	6099	113	+216	+3.7
רפק 0.1	32000 תב	5.0	-3000	-8.6
רפק 0.5	11134	14.0	-1	
שופרסל א 2.0	5405	966	+15	+.3
שופרסל ב 10.0	3440	2736	-20	-.6

■ שרותים

המניה	השער אתמול	המחזור	השינוי בנקודות	השינוי באחוזים
דלק נ ש	5820	2497		
הראל 1.0	2625 קו		+125	+5.0
הראל 5.0	1130	75.0	+25	+1.9
ספנות הספקה 0.1	16660	98.0	+500	+3.1
ספנות הספקה 0.5א	5480	918		
קידר 0.1	2887 •	588	+137	+5.0
קידר 1.0	446 תב	10777	+40	+9.9
חברת החשמל 0.1	— הפסקת מסחר —			
מתכני עירונה 0.1	5800	199		
מתכני עירונה 0.5	1838 תב	965	-110	-5.7
קונטורטים 0.1	1746 תב	724	-95	-5.2
קונטורטים 0.5	1025 תב	615	-60	-5.5
קופל 1.0	— הפסקת מסחר —			
קופל אפ 1	— הפסקת מסחר —			

■ מלונות ושרותי תיירות

המניה	השער אתמול	המחזור	השינוי בנקודות	השינוי באחוזים
גלי זהר 1.0	9261	40.9	+441	+5.0
גלי זהר 5.0	4007 קו		+191	+5.0
מלונות דן 1.0	4114	433	+175	+4.4
מלונות דן 5.0	2700	60.0		
חוף האלמוג 0.1	4820	176	-130	-2.6
כנם 1.0	2807 קו		+134	+5.0
מלונות ירדן 1.0	— הפסקת מסחר —			
מלונות יהלום 1	— הפסקת מסחר —			

■ מחשבים ושרותי מחשב

המניה	השער אתמול	המחזור	השינוי בנקודות	השינוי באחוזים
דטה מיכון 1.0	3899	225	-150	-3.7
ת.ל.ע 1.0	11850	37.0	+350	+3.0
יעגא 1.0	3890	107	+15	+.4
יעגא אפ 1	3452	44.0		
כלל מחשבים 1.0	7210	32.0		
מ.ל.ל 1.0	9600	83.0	+300	+3.2
מ.ל.ל 5.0	4600	204		
משוב מחשבים 1.0	2898 תב	51.0	+198	+7.3
ניקוב מחשבים 1.	7290 תב	322	-810	-10.0
ניקוב מחשבים 5.	5585 מ		-294	-5.0
תים מחשבים 1.0	1860	805	+60	+3.3
תים מחשב אפ 1	17800			

■ נדל"ן בינוי ופיתוח

המניה	השער אתמול	המחזור	השינוי בנקודות	השינוי באחוזים
אברהם בינוי 1.0	440 תב	2985	+40	+10.0
אברהם בינוי 5.0	312 קו		+15	+5.1
אורן מבנים 1.0	712 •	1070	-38	-5.1
אורן מבנים 5.0	355	1686	-18	-4.8
אזורים 1.0	635	11989	-10	-1.6
אילון 1.0	365	3109	-6	-1.6
אילון אפ 1	1280 תב	198	-110	-7.9
אל-רוב 1.0	3620	764		
אל-רוב 5.0	3629	424		
אפגרים 1.0	2050	393		
אפגרים אפ 1	1800			
אפריקה 0.1	33450	74.0		
אפריקה 1.0	24340	130	-60	-3
אפריקה אפ 5	18080	26.0	-1010	-5.3
ארים 1.0	2497 תב	150	+227	+10.8

שערי המניות

המניה (י' ביצוע חלקי)	השער אתמול	המחזור בעית ק"נ	השינוי היומי בנקודות	השינוי היומי באחוזים

■ בנקים מסחריים

המניה	השער אתמול	המחזור	השינוי בנקודות	השינוי באחוזים
אגוד בנ. ש	17500	33.0	-700	-3.9
המסחרות 0.1	1105	3320	+10	+.9
המסחרות א 0.5	685 תב	2149	-54	-7.3
המסחרות אפ 2	800	2457	-20	-2.4
כללי לא בהסדר	27500	96.0	+100	+.4
בנק צפון אמריק 1.	— הפסקת מסחר —			
בנק צפון אמריק 5.	— הפסקת מסחר —			
בנק צפון אמר אפ1	— הפסקת מסחר —			
הבינלאומי 5.0	3588	2827		
פ.י.ב.י 0.5	4090	3376		

■ בנקים בהסדר ההצמדה

המניה	השער אתמול	המחזור	השינוי בנקודות	השינוי באחוזים
אידיבי בנ 100.0	82220	747		
אידיבי ב 100.0	82251	21.0	+50	+.1
אידיבי בב א 2.0	518000			
אגוד דשה	62000	93.0	+700	+1.1
דיסקונט ב	105530	20.0		
דיסקונט א	105900	178	+530	+.5
דיסקונט שה ב	12400	240		
המזרחי ש	34100	410	+128	+.4
המזרחי ב	34120	58.0	+120	+.4
המזרחי שה 9	15490	19.0		
הפועלים מבכ	115000	4.5	-3000	-2.5
הפועלים ש	56000	818	+450	+.8
הפועלים ב	56020	58.0	+110	+.2

שערי אגרות חוב

סדרה	שער	שינוי
2058	49345	-101
2060	45603	-97
2.05% קב' 122 תשואה		
2055	56381	+773
2057	52205	+733
2059	47493	+683
0.22% קב' 8123 תשואה		
2061	35517	+1069
0.03% קב' 3123 תשואה		
2062	32700	-405
0.85% קב' 3123 תשואה		
2063	30265	-379
פתוח 6001	106239	+2500
פתוח 6002	102500	+1500
פתוח 6003	100000	+1500
פתוח 6004	97200	
ארמון צמוד דולר ריבית קבועה — 5.80% קב' 601 תשואה		
ארמון 2501	153.2	-2.6
ארמון 2502	150.6	-2.6
ארמון 2503	145.8	-2.5
5.75% קב' 602 תשואה		
ארמון 2504	145.2	-1.1
ארמון 2505	139.7	-1
5.70% קב' 603 תשואה		
ארמון 2506	135	-1.3
ארמון 2507	130.3	-1.3
3.50% קב' 604 תשואה		
ארמון 2508	104.5	-0.9
רשון צמוד דולר ריבית קבועה — 6.97% קב' 901 תשואה		
רשון 7001	238.1	+0.3
רשון 7002	230.8	+0.3
6.81% קב' 902 תשואה		
רשון 7003	229.1	-0.1
רשון 7004	211.5	-0.1
6.72% קב' 903 תשואה		
רשון 7005	198.3	-0.1
6.90% קב' 904 תשואה		
רשון 7006	185.9	
6.86% קב' 905 תשואה		
רשון 7007	173.6	
רשון 7008	165	
6.87% קב' 906 תשואה		
רשון 7009	159.8	+0.1
6.90% קב' 907 תשואה		
רשון 7010	150.9	
6.91% קב' 908 תשואה		
רשון 7011	142.6	+0.7
רשון 7012	137.6	+0.6
6.90% קב' 909 תשואה		
רשון 7013	130.1	
6.99% קב' 910 תשואה		
רשון 7014	113	
7.24% קב' 911 תשואה		
רשון 7015	96.2	-0.9
רשון 7016	95.6	-0.9
רשון 7017	95	-0.9
רשון 7018	94.8	-0.9
רשון 7019	95.2	-0.9
רשון 7020	95	-0.9
רשון 7021	94.1	-1
רשון 7022	93.8	-0.9
7.08% קב' 951 תשואה		
רשון 7201	97	-0.1
רשון 7202	95.6	-0.1
רשון 7203	95.4	-0.1
רשון 7204	95.8	-0.1
רשון 7205	96	-0.1
גלבוע ריבית משתנה — 1.80% קב' 801 תשואה		
גלבוע 6101	12521	-128
1.80% קב' 802 תשואה		
גלבוע 6102	7701	+6
2.04% קב' 803 תשואה		
גלבוע 6103	6827	-66
2.12% קב' 804 תשואה		
גלבוע 6104	6269	-3
גלבוע 6105	5942	-3
2.13% קב' 805 תשואה		
גלבוע 6106	5762	+56
גלבוע 6107	5600	+55
2.15% קב' 806 תשואה		
גלבוע 6108	4053	+3
גלבוע 6109	3858	+3
גלבוע 6110	3794	+3
2.10% קב' 807 תשואה		
גלבוע 6111	3165	+15
גלבוע 6112	3071	+20
2.39% קב' 808 תשואה		
גלבוע 6113	2057	+2
2.89% קב' 821 תשואה		
גלבוע 6151	816	-11.3
גלבוע 6152	781.2	-10.8
3.18% קב' 822 תשואה		
גלבוע 6153	664.8	+2.1
גלבוע 6154	653.2	+2.2
3.00% קב' 823 תשואה		
גלבוע 6155	433.2	-0.2
3.17% קב' 824 תשואה		
גלבוע 6156	345.4	+2.7
2.90% קב' 825 תשואה		
גלבוע 6157	262.1	+6
גלבוע 6158	248.4	+5.6
3.16% קב' 826 תשואה		
גלבוע 6159	205.8	-0.5
3.10% קב' 827 תשואה		
גלבוע 6160	196.1	+1.3
גלבוע 6161	189.7	+1.2
3.15% קב' 828 תשואה		
גלבוע 6162	170.7	-0.1
2.99% קב' 829 תשואה		
גלבוע 6163	160.6	+3.9
גלבוע 6164	154.2	+3.8
3.12% קב' 830 תשואה		
גלבוע 6165	143.4	-0.1
3.19% קב' 831 תשואה		
גלבוע 6166	134.7	-0.1
גלבוע 6167	131.8	
גלבוע 6168	129.8	
3.00% קב' 832 תשואה		
גלבוע 6169	124.1	+3.1
3.15% קב' 833 תשואה		
גלבוע 6170	115.4	+1
3.11% קב' 834 תשואה		
גלבוע 6171	82.7	-0.1
גלבוע 6172	81.7	-0.1
3.24% קב' 851 תשואה		
גלבוע 6801	87.6	
3547	86262	+38

סדרה	שער	שינוי
3542	93386	+481
3543	88862	+460
2.66% קב' 707 תשואה		
3544	88718	+119
3546	86536	+116
3547	86378	+116
3548	86300	+116
3550	81769	+110
3551	81509	+109
2.30% קב' 708 תשואה		
3545	87145	+1043
3549	82367	+1012
3552	75648	+956
3554	75540	+979
3555	75540	+979
2.75% קב' 709 תשואה		
3553	74413	+100
3571	67376	+91
2.72% קב' 710 תשואה		
3556	71190	+95
3558	71098	+96
3559	68598	+77
3560	64931	+73
3561	67586	+91
2.70% קב' 711 תשואה		
3557	71593	+97
3572	67969	+91
2.53% קב' 712 תשואה		
3573	67988	+91
3574	62699	+83
3577	62655	+83
3578	57908	+77
2.72% קב' 713 תשואה		
3575	62191	+84
3576	62049	+84
3579	57298	+77
2.71% קב' 714 תשואה		
3580	53308	+72
3581	48492	+65
3582	44739	+60
3583	41592	+56
2.66% קב' 715 תשואה		
3584	39632	+53
3585	37597	+51
3586	34056	+46
3588	34013	+46
2.40% קב' 716 תשואה		
3587	34439	+424
3591	31400	+394
3592	31372	+394
3593	31330	+395
2.30% קב' 717 תשואה		
3589	31462	+545
3594	30015	+524
3596	28703	+512
3597	29828	+521
2.25% קב' 718 תשואה		
3590	31421	+603
3595	29963	+580
4% מלווה פיתוח הגרינה (בריבית כפולה) — 2.26% קב' 101 תשואה		
2001	128031	+848
2002	127747	+852
2.37% קב' 102 תשואה		
2003	122857	+944
2.51% קב' 103 תשואה		
2004	123094	+143
2.50% קב' 104 תשואה		
2005	115887	+153
2006	115736	+155
2007	113554	+151
2.44% קב' 105 תשואה		
2008	113018	+149
2012	110657	+124
2015	111313	+147
2.30% קב' 106 תשואה		
2009	114318	+1079
2.45% קב' 107 תשואה		
2010	113483	+825
2011	111283	+785
2013	111211	+809
2014	111892	+821
2.50% קב' 108 תשואה		
2016	112363	+150
2018	109517	+146
2021	106049	+141
2.35% קב' 109 תשואה		
2017	109333	+984
2019	109124	+1015
2020	105931	+986
-3.22% קב' 110 תשואה		
2022	113278	+625
2.70% קב' 111 תשואה		
2023	99641	+134
2.02% קב' 112 תשואה		
2024	94643	+726
2027	91348	+721
2031	84690	+708
2.32% קב' 113 תשואה		
2025	94450	+951
2026	94198	+954
2.50% קב' 114 תשואה		
2028	90708	+447
2030	86293	+435
2.61% קב' 115 תשואה		
2029	85618	+93
2033	78846	+85
2035	72396	+78
2.65% קב' 116 תשואה		
2032	83746	+113
2034	79133	+106
2036	72657	+98
2.53% קב' 117 תשואה		
2037	69049	-387
2052	59651	-359
2.25% קב' 118 תשואה		
2038	69983	+1006
2040	67432	+982
2051	65838	+969
2.00% קב' 119 תשואה		
2039	67358	+76
2041	63981	+72
2.65% קב' 120 תשואה		
2053	59922	-1430
0.70% קב' 121 תשואה		
2054	58427	-110
2056	54158	-107

סדרה	שער	שינוי
2.49% קב' 204 תשואה		
3609	18331	+24
3610	16533	+22
3611	15971	+21
3612	15507	+18
2.54% קב' 205 תשואה		
3613	14556	-32
3614	14254	-28
3615	13158	-28
3616	12045	-26
2.55% קב' 206 תשואה		
3617	11355	-13
3618	10775	-13
3619	9917	-13
2.47% קב' 207 תשואה		
3620	9410	+125
3621	8940	+120
3622	8063	+111
2.65% קב' 208 תשואה		
3623	7497	+10
3624	7058	+8
2.70% קב' 209 תשואה		
3625	6431	-33
3626	6069	-30
3627	5628	-28
2.75% קב' 210 תשואה		
3628	5166	-44
3629	4840	-42
3630	4575	-41
2.60% קב' 211 תשואה		
3631	4242	+61
3632	3994	+58
3633	3774	+56
2.78% קב' 212 תשואה		
3634	3287	+4
3635	3108	+4
3636	2993	+3
2.86% קב' 213 תשואה		
3637	2796	-15
3638	2657	-13
3639	2432	-12
2.68% קב' 214 תשואה		
3640	2027	+24
3641	1757	+21
2.74% קב' 215 תשואה		
3642	1564	+2
3643	1398	+2
2.73% קב' 216 תשואה		
3644	1211	+2
3645	1092	+1
4.00% קב' 251 תשואה		
3701	878.2	+7.3
3.51% קב' 252 תשואה		
3702	696.1	-40.5
4.10% קב' 253 תשואה		
3703	609.4	+8
3704	521.7	+7
3.94% קב' 261 תשואה		
3751	278.2	+5.6
4.04% קב' 262 תשואה		
3752	111.3	+1.7
3753	106.6	+1.7
4.16% קב' 263 תשואה		
3754	95.8	+1.2
3755	92.2	+1.2
4.00% קב' 271 תשואה		
3901	103.5	+0.2
3902	98.5	+0.1
3903	97.8	+0.2
3904	96.2	+0.1
3108	242500	+499
3109	239002	+1
3110	238100	+500
3111	232100	+500
3112	229000	
3113	231700	+500
3114	225200	+1100
3115	222500	
3116	214300	+200
3117	224300	+200
3118	216200	-300
7%-8% מלווה פיתוח (80% הצמדה)		
3201	188700	
3202	187300	+2100
3203	186000	
3204	182000	
3205	179800	+1800
3206	175600	-100
3210	171200	
3211	168001	
3212	166213	
3213	163800	+2800
3214	157000	+2500
3501	154000	
3502	153000	
3503	136000	
3504	136000	+1800
3505	130300	-200
2.29% קב' 701 תשואה		
3521	131168	+864
3524	119071	+852
2.56% קב' 702 תשואה		
3522	125493	+168
3523	118625	+158
2.09% קב' 703 תשואה		
3525	117236	+1096
3526	117139	+1134
3527	114819	+1091
3528	116761	+1134
2.14% קב' 704 תשואה		
3529	116496	+1401
3530	113778	+1370
3531	113580	+1417
3532	110258	+1377
3533	110163	+1419
3534	103951	+1347
2.38% קב' 705 תשואה		
3535	103604	+828
3539	97593	+799
2.55% קב' 706 תשואה		
3536	103050	+505
3537	102997	+506
3538	96909	+476
3540	96752	+487
3541	93496	+472

סדרה	שער	שינוי
4% מלווה פיתוח (100% הצמדה)		
פתוח 4001	500000	
פתוח 4002	535479	
פתוח 4003	525302	
פתוח 4004	635913	
הולים 17	105.5	+2
הולים 18	104.2	+3
* ביצוע חליף		55%
הולים 19	105.1	+3
הולים 20	102.1	-2
הולים 21	הפסקה	מסחר
הולים 22	105	+1.8
לאומשכנת 108	94.1	
לאומשכנת 109	91.6	+1.4
תקלאות 2003	90	
פתוח תעש 20	95.5	+2.8
פתוח משב 29	הפסקה	מסחר
פתוח משב 75	95.1	+0.9
פתוח משב 77	92.5	+1.4
הולים 23	97.5	+1
הולים 24	96	+1
הולים 25	98	+2
הולים 26	98.2	+2.4
הולים 27	96.4	+2.7
הולים 28	96.6	+2.6
הולים 29	98.7	+2.9
הולים 30	103.4	+1.5
הולים 31	101.7	+3
דיסק השק 109	93.9	+2.7
מזרחי השק 50	93.5	
טירב 26 ש	93.1	+2.1
צים 1 ש	91.8	-2.6
צים 2 ש	95.2	+1.2
אלקו אגח 2	93.9	+2.7
אלרון אגח 1	93.7	+2.7
ארגמן אגח 2	92.3	+2
כ.ל.ת. אגח 1	96.1	+2.9
דשנים אגח 1	92.9	-0.2
הולים הנפ 32	94.5	+1.4
הולים הנפ 33	99.9	+2.9
כלל הנפקות	98.9	+0.2
כלל הנפקות א	96.7	+2.5
כלל הנפקות ב	94.6	+1.4
עוז הנפקות	89.1	+2
עסיס אריה 2	94	
גליה אגח 4	96.4	+2.8
פולימן אגח	90.7	+1
מפר פלדה 1	93	+2.7
צים אגח 3	88.5	+0.5
רים אגח 1	93	+1.4
הולים 340 מריג	102.3	-0.7
כיל אגח 4	109.5	+0.5
כיל אגח 9	111.1	+0.2
כיל מריב 18	103.9	-1.1
כיל לישס בב 16	106	+2
כיל פלה 11	105	+0.1
אמבל ס	90.1	+0.5
אמסגות י ס	97	
וקם ש	86	
כלל ישר 11ש	97.3	+1.5
כלל ישר 12ש	97.3	+2.6
כלל ישר 13ש	94.6	+2.7
כלל ישר 14ש	97.7	+1.8
מבינ 24 ש	88.3	+1.2
מבינ 25 ש	87.2	+0.7
מבינ 26 ש	87.2	+0.4
מבינ 28 ש	85.7	-0.6
מוזגותגישה 13	100	
מיטורים 5	102.9	-0.2
מבינ 8	102.7	+0.7
לאומשכנת 112	103791	103791
מזרחי השק 61	106811	106811
מגדיקו 47ש	105813	105813
תשתית 21 ש	102646	102646
טוס-אליטים	הפסקה	מסחר
פתוח תוריזם	95.1	
כלל הב' סר 3	473.3	
המפון קב א 7	264.8	
הב' קב ב מריק	332.5	
הב' קב 3 יין	498	-1
כלל כהנה א	182	
תגוש סד' 1	185.6	-1.5
ים המלח ש	501000	-4000
ים המלח מ	494829	
ים הב' 2002ש	1333578	
4.25% מלווה מדינה (שמ"ת) — 3.60% קב' 301 תשואה		
שמ"א 4101	295.2	+1.5
3.60% קב' 302 תשואה		
שמ"א 4102	118.9	-2
שמ"א 4103	114.1	-2
שמ"א 4104	110.4	-2
4.00% קב' 311 תשואה		
שמ"א 4201	101	+0.5
שמ"א 4202	99.1	+0.5
שמ"א 4203	97.2	+0.5
3.52% קב' 321 תשואה		
שמ"א 4301	110.7	+0.8
שמ"א 4302	105.5	+0.8
שמ"א 4303	104.7	+0.8
שמ"א 4304	103.1	+0.9
4.25% מלווה מדינה (גליל) — 4.14% קב' 341 תשואה		
3826	96.3	+0.7
3827	94.4	+0.6
3% מלווה מדינה (גליל) — 2.30% קב' 201 תשואה		
3601	33398	+44
2.31% קב' 3201 תשואה		
3602	30665	-79
2.14% קב' 202 תשואה		
3603	28725	+37
2.20% קב' 3202 תשואה		
3604	25748	+107
2.46% קב' 203 תשואה		
3605	23256	+31
2.33% קב' 203 תשואה		
3606	22030	+30
3607	20428	+115
3608	19331	+110

קרנות נאמנות

נכון ליום 1.6.86

הקרן	מחיר היחידה	מחיר הפדיון	השינוי בנקודות	השינוי באחוזים
אב	3961.33	3903.89	4.45	0.11
אבטחה	31149.38	30840.49	-22.46	-0.07
אביב	–	–	–	–
אגוז	200.80	196.92	0.31	0.15
אדיר	1332.09	1305.57	3.34	0.25
אודם	1723.26	1690.36	-3.55	-0.20
אופיר	1550.51	1520.19	3.50	0.23
אור	419.97	411.17	1.31	0.31
אוריין	160.59	157.32	0.17	0.10
אורלי	21069.36	20811.03	78.23	0.37
אורן	597.39	594.50	1.48	0.24
אייל	3014.75	2956.04	-0.74	-0.02
אילת	3884.97	3799.18	8.18	0.21
אירים	4044.88	3995.60	18.13	0.46
איתן	578.06	570.24	2.29	0.40
אלון	510.10	499.49	0.93	0.18
אלמות	589.57	582.31	2.51	0.43
ארז	671.83	663.94	-0.44	-0.06
אש	119.74	117.12	-0.43	-0.36
אשל	167.42	164.15	0.22	0.13
אתגרית	193.86	191.93	0.45	0.23
בדולח	1759.25	1725.46	-3.07	-0.17
ברוש	366.16	378.64	0.64	0.16
ברק	385.68	383.62	0.23	0.05
ברקת	764.04	760.21	2.32	0.30
גביש	1163.92	1141.21	2.05	0.17
גבע	855.78	843.05	4.20	0.50
גדין	579.18	976.28	2.54	0.44
גיא	7803.75	7688.08	20.71	0.27
גיל	2249.64	2206.79	-0.02	-0.00
גלית	510.97	508.60	1.85	0.36
דוברבן	287.59	284.81	-0.40	-0.14
דוכיפת	547.15	540.38	1.82	0.33
דולב	200.03	195.84	0.40	0.20
דורון	1246.28	1222.67	4.08	0.33
דותן	222.08	217.77	0.40	0.18
דליה	–	–	–	–
דקל	284.38	278.72	0.07	0.02
דרור	3417.93	3353.45	4.58	0.13
הדס	295.66	292.94	[illegible]	-98.99
הדר	–	–	–	–
הגבית	2508.67	2453.82	-4.76	-0.19
זהר	16080.00	15842.60	43.51	0.27
זיו	15301.88	15875.89	849.12	5.65
זמיר	677.80	669.66	-1.10	-0.16
חוחית	135.78	133.94	0.47	0.35
חליפין	111.65	111.18	0.27	0.24
חלמיש	559.02	556.19	1.62	0.29
חן	110.40	110.18	0.39	0.35
טופז	1209.52	1181.76	3.35	0.28
טל	4080.04	4029.13	-5.41	-0.13
יובל	647.00	639.10	2.53	0.39
יהלום	1639.42	1608.26	-2.94	-0.18
ישרות	32864.90	32568.18	-94.71	-0.28
יערה	557.97	550.45	1.88	0.34
כוכב	780.99	771.79	-1.92	-0.24
כחל	122.44	120.93	0.57	0.47
כלנית	–	–	–	–
כספית	637.00	633.58	1.82	0.28
כרמל	119.70	117.26	0.49	0.41
כתר	921.05	902.89	2.81	0.31
להב	3467.44	3400.80	2.77	0.08
למשקיע	97545.30	95693.86	286.25	0.30
לפיד	10527.20	10485.43	-17.03	-0.16
לקט	1489.85	1459.68	5.95	0.40
לשם	781.68	777.40	2.82	0.36
מאור	–	–	–	–
מבחר	975.82	956.45	2.40	0.25
מבטח	2796.00	2768.60	14.60	0.53
מגד	203.46	200.51	0.39	0.19
מגדן	2652.20	2627.30	5.80	0.22
מגל	619.30	611.77	2.16	0.35
מור	1211.90	1195.20	-4.00	-0.33
מורן	650.95	647.87	0.99	0.15
מנחה	24479.81	23958.06	-73.10	-0.30
מישור	750.86	736.18	2.96	0.40
משקף	3124.00	3063.50	-8.40	-0.27
מעין	659.82	647.00	-3.85	-0.59
מקשה	812.29	808.49	2.32	0.28
מרגלית	1025.16	1005.45	-1.18	-0.11
מרום	956.62	937.88	3.68	0.39
נחלה	20968.18	20658.14	54.70	0.26
נטיף	628.92	626.20	-0.10	-0.01
נשר	384.97	377.33	1.67	0.44
נילי	4089.27	4028.82	7.25	0.18
סביון	–	–	–	–
סגולה	122.15	119.74	0.53	0.44
סלע	812.92	808.71	3.86	0.47
סנונית	570.97	563.91	2.60	0.46
סער	615.06	607.78	1.30	0.21
ספיר	543.79	541.09	1.69	0.31
עידו	654.20	646.71	0.38	0.05
עדית	1701.68	1693.26	2.17	0.12
עדן	5873.53	5789.07	18.40	0.31
ענבר	1206.02	1179.15	1.78	0.15
ענת	2051.79	2033.73	-10.54	-0.51
עפרוני	548.27	540.90	2.14	0.39
ערמון	150.22	147.33	0.05	0.03
פרא	1247.13	1222.76	2.93	0.24
צבי	340.52	333.70	1.83	0.34
צופית	531.45	524.88	2.00	0.38
צפיר	851.88	833.59	1.57	0.18
צבעוני	6354.78	6264.94	2.01	0.03
צפרית	1531.42	1501.38	6.39	0.42
קלע	1734.32	1725.66	4.14	0.24
רונית	15688.49	11550.81	-4035.83	-25.89
רקפת	–	–	–	–
רשף	666.65	657.25	2.85	0.43
שביט	638.26	630.40	2.45	0.39
שחם	841.29	833.12	2.10	0.25
שירה	32093.15	31463.29	61.95	0.19
שמיר	69295.91	67938.93	165.73	0.24
שנהב	567.71	565.08	-0.29	-0.05
שסק	581.61	567.37	-2.95	-0.51
שקד	164.88	161.60	0.19	0.11
תאנה	178.55	176.91	-0.01	-0.00
תבור	758.11	747.75	1.30	0.17
תדהר	372.22	370.37	-500.11	-57.45
תהילה	97.38	95.25	0.09	0.09
תירוש	410.71	408.79	1.22	0.29
תמר	183.85	180.27	0.15	0.08
תמרה	179.68	178.25	0.16	0.08
תרשיש	1303.37	1277.82	5.80	0.45
תשרי	386.30	380.69	1.38	0.36

* השינוי חושב לפי מחיר הפדיון

פק"מ נייר
השקעה כדאית
לטווח קצר בריבית משתנה
ריבית פק"מ ל-7 ימים או ריבית במרווח קבוע מה פר"מ. הגבוה מבין השניים
בנק לאומי

אשנב לבורסה

השערים ירדו - למרות גיוס ש... לקרנות נאמנות

מכון ון ליר

בפסטיוואל

"קבוקי מדיאה" גירסת תאטרון הויזדום בריג' משיקאגו לטרגדיה של אוריפידס תוצג בפסטיוואל מהערב ועד יום שישי. כדי לבצע את מדיאה בארה"ב בשיטת הקבוקי מכניס הבימאי היפני שוזו סאטו שינויים משמעותיים במדיאה ובקבוקי גם יחד. קבוקי מורכב משלושה מושגים: ק–שירה בו–ריקוד קי–משחק או תאטרון. כלומר שילוב כל אומנויות הבמה. היפנים משלבים בקבוקי גם איפור כבד, בובות ואביזרים. ביפן מבוצע הקבוקי על ידי גברים בלבד. מדיאה של סאטו מתרחשת באי קיושו (לא ביוון) בתקופה הסטורית קודמת לתקופתו של אוריפידס. במחזה המקורי מדיאה רוצחת את ילדיה מאחורי הקלעים. אצל שוזו סאטו היא מבצעת זאת על הבימה. במקביל מכניס סאטו שינוי בקבוקי הקלאסי ומצרף נשים לקבוצה: סאטו סבור כי המסר של מדיאה הוא נשי מאד. "הקהל במערב, ובמיוחד בארה"ב לא יסבול תפקיד זה מבוצע על־ידי גבר. לכן, העדפתי שברברה רוברטסון תגלם את מדיאה" – אומר סאטו.

תאטרון הויזדום בריג' קיים 12 שנים. לפני חמש שנים העלתה קבוצת הקבוקי של סאטו את מקבת של שייקספיר. מדיאה היא הצגת הקבוקי השניה שלהם ולדברי אנשי הלהקה התקבלה בהתלהבות על־ידי הקהל בארה"ב. השחקנית הראשית ברברה רוברטסון המגלמת את מדיאה זכתה על משחקה במספר פרסים בארה"ב. רוברטסון טוענת כי גרסת הקבוקי למדיאה מאפשרת לה כשחקנית התייחסות שונה מכל מה שהכירה בתפקידים השונים שגילמה. כדי להכנס לדמות, כולל איפור ותלבושת היא זקוקה לשעה וחצי. (כתבה: אילנה באום, צילום:יצחק אלהרר)

אמש במחול

נפילה ספרדית

"בלדה ללוחם שורים" – תאטרון חיטנו (ספרד)

ההפקה המשותפת לתיאטרון חיטנו ולכוחות ישראליים – בהם דליה לאו ויוסי בנאי – נכשלת דווקא במקומות שבהם יומרנותה גדולה ביותר: לשילוב בין הבלדה של גרסיה לורקה ללוחם שורים ומחול פלאמנגו.

אך הנפילה היא כגודל היומרה. הבלדה, בפיו של יוסי בנאי, אינה מתקשרת עם המתרחש על הבמה וכאשר היא מתקשרת, נוצר איור מגוחך הגובל בקיטש.

רקיעות הפלאמנגו ברגליהם של גברי הלהקה המיומנים אינן יודעות את סוד הצימצום, אף לא את סוד הדממה. זהו מפגן עקר של עוצמה, המתארך בשל פרקי פולקלור חסרי משמעות ובקטעי הווי שבינם לבין מחול אין ולא כלום. וכאשר מצטרפת דליה לאו במחול הלבנה, המצב פשוט נעשה בלתי אפשרי.

אליקים ירון

אמש במוסיקה

רושם חזק

"דניאל בגוב אריות", בביצוע האנסמבל בניו־יורק למוסיקה עתיקה.

השילוב המוצלח של דרמה ליטורגית אודות הנביא דניאל ובלשאצר מלך בבל בתוך המבנה ההיסטורי והאקוסטי של חצר מגדל דוד יוצר חוויה אסתטית ממדרגה ראשונה ובזאת יחודו של המופע.

קטעי הנגינה בכלים אותנטיים, התלבושות המסוגננות ברוח ימי הביניים, דינמיקת בימוי מתונה ומאופקת ומוסיקה מעולם אחר ועתיק – כל אלה השאירו רושם חזק של מופע פסטיוואלי מיוחד ומעודן.

אמנם, קולות הזמרים אינם מרשימים במושגים של ימינו, אך מאחר והידע שלנו מסתמך על מחקרים בלבד – קרוב לוודאי שחוסר איכות זה גם הוא חלק מהסגנון המופגן והמעודן. מרשימה במיוחד היתה תמונת הסיום – כאשר מלאך בעל כנפיים זוהרות מתייצב על החומה ומבשר את הולדת המשיח, כשברקע שרה המקהלה את "טהדאום". אל מול החומה העתיקה ומגדליה – אפשר לשכוח, ולו לרגע, שאנו כבר בסוף המאה ה־20. "דניאל בגוב אריות" הוא עוד מופע ברמה של פסטיוואל בינלאומי.

אורה בינור–שמיט

החברה של בובי יואינג

אירית רוזנם

כל בוקר זה לוקח שעות להכין אותה לתפקיד. רק התיסרוקת המלכותית (השיער הבלונדי הטבעי שלה בתוספת תלתלי פאה), זה טיפור של שעתיים. היא לא מתלוננת, להיפך, נהנית שגעון. "נהדר כאן, כולם כל־כך ידידותיים ונחמדים, הצוות נהדר כמו משפחה, רק צריך להתרגל לזה שהם צועקים אחד על השני", היא אומרת. אם יציעו לה שוב תפקיד בישראל, תחזור לכאן בשמחה, היא מבטיחה.

את כוכבת הטלוויזיה האמריקנית מורגן פיירצ'יילד פגשנו השבוע בנמל יפו, ארץ האגדות של ג.ג. הפקות, בתפקיד המלכה באגדה על "היפהפיה הנרדמת". פיירצ'יילד, ילידת דאלאס טקסאס שחיה בקליפורניה, כיכבה כבר בסדרות טלוויזיה רבות, ביניהן "דרך הפלמנגו" ו"הפלקון קרסט" שהוקרנו גם בירדן. הרחוב הישראלי לא מכיר אותה, רק התיירים מזהים. הסדרות בכיכובה, היא אומרת, הוקרנו בכל העולם. אפילו בסינגפור זיהו אותה המקומיים, כאן לא.

לפני שמונה שנים היא שיחקה ב"דאלאס" את חברתו הוותיקה של בובי יואינג כשהחזירו את החברה לתמונה פנו שוב אליה. אבל לפיירצ'יילד היו אז התחייבויות אחרות. את התפקיד הזה בסידרה, שכבר לא מוקרנת יותר אצלנו, קיבלה פריסילה פרסלי (אלמנתו של אלביס).

בארץ הונפרסם כאילו היא שיחקה בסידרה המתחרה ל"דאלאס", "שושלת" (דיינסטי). פיירצ'יילד לא מבינה מאיפה זה בא. "נראה לי ששושלת היא דווקא הסידרה היחידה שלא שיחקתי בה", היא אומרת ומונה רשימה ארוכה של סדרות ומיני־סדרות טלוויזיה בהן כיכבה. (צילם: ראובן קסטרו)

חילופי מנהלים בענבל

אביטל מוסינזון הוא אחד המועמדים למישרת מנכ"ל "ענבל" שהתפנתה במפתיע בסוף השבוע שעבר, עם פרישתו המפתיעה של חיים מרגר.

מרגר לא פוטר, מדגישים ב"ענבל", אלא הקדים לפרוש ממישרתו, לפני תום הקדנציה בת שלוש השנים שלו. הוא יצא לארה"ב, כדי להשתלם שם בניהול מוסדות תרבות.

מוסינזון ייבחר לתפקיד רק בעקבות מיכרז, העומד להתפרסם בימים אלה.

בשבוע שעבר התפטר גם המנהל האמנותי של הלהקה, מוסה קרס. בעבר רקדן ב"ענבל", שהשתקע באוסטרליה, ומשם הגיע ארצה לפני כחצי שנה. קרס חזר לאוסטרליה, שם יש לו מישרת מרצה באוניברסיטה של סידני ולהקת מחול.

גם ההנהלה התחדשה. בראשה עומד מרום ראשון שעבר נציב שירות המדינה, אברהם נתן, שהחליף את יו"ר הכנסת שלמה הלל, שביקש להשתחרר מן התפקיד בגלל ריבוי עיסוקיו.

"הגרמנים לא משתמשים בנו להשכיח את זכר השואה"

חיים נגיד

"מי שאומר כי הגרמנים משתמשים בנו כדי להשכיח את השואה, אינו יודע מה הוא סח. ההיפך הוא הנכון", כך אומר נועם סמל, מנכ"ל תיאטרון חיפה, בתגובה על הביקורת שהושמעה על השימוש שעושה התיאטרון בקרן הגרמנית על שם קרל נאומן. "הסימפוזיונים שהתקיימו בגרמניה בעזרת הקרן, בעקבות ההצגות של עצורי "נפש יהודי", עשו לשימור זכר השואה, ולא להשכחתו".

לדברי נועם סמל, קרן נאומן היא קרן רשמית הפועלת בחסות משרד החוץ הגרמני, ומטרותיה – חינוך לדמוקרטיה וסיוע לפעולות תרבותיות וקהילתיות. היא שייכת למפלגה הליברלית הגרמנית, וקרויה על שם מייסדה של המפלגה, קרל נאומן. סמל יצר את הקשר עם הקרן באמצעות מכרים, ומאז החלו הפעילויות המשותפות, נעשו בכספים שהתקבלו מן הגרמנים – סימפוזיונים ומפגשים עם קהל, בין השאר בעקבות ההצגות "האי" ו"מוכים לגודו".

בסיור האחרון של תיאטרון חיפה בארצות הברית מימנה הקרן את הסימפוזיון שנערך בשיקגו בהנחיית ירון לונדון, וכן עוד מפגש בוושינגטון. מכספי הקרן מומנו גם ההוצאות הכרוכות בנסיעתו של לונדון. בסיור בגרמניה, לפני שנה, מומנו גם ההוצאות הכרוכות במנחה הדיון שם, חיים יבין.

הקרן עוסקת בעוד פעולות שאינן קשורות בהכרח בתיאטרון חיפה, כגון מפגשים בין סופרים עבריים לסופרים גרמניים. לפני שנה התקיים בחיפה מיפגש ראשון, והשנה הוזמנה משלחת סופרים לגרמניה, חלקם אפילו למזרח ברלין, לפגישה עם סופרים גרמניים.

נציגה של הקרן בישראל הוא פיטר פרקלבריין, תושב גרמניה, המתגורר גם בחיפה.

"משרד החוץ משתף אתנו פעולה", אומר סמל בתשובה לטענה, שהפעולות הנעשות יחד עם קרן נאומן משרתות את האינטרסים של הגרמנים. "הרי בסיור של התיאטרון בגרמניה היתה קבלת פנים בהשתתפות שגריר ישראל בגרמניה יצחק בן־ארי. "אלה שמאשימים את התיאטרון באשמות שונות ומשונות, יש להם מגמה פוליטית מסויימת, ולא טיעונים ענייניים", טוען סמל.

אחד לאחד

יבוא פולנים: אין הפסדים

שאלה למנכ"ל הקאמרי, עודד פלדמן, על התוצאות של הגל הפולני – בקופה. ביום שלישי שעבר הגיעה "סופה של אירופה" מפסטיוואל ישראל בירושלים לתל־אביב. הקהל בהצגה הראשונה והשני באותו ערב היה דליל למדי. האם הקאמרי מפסיד כספים על יבוא הצגות?

פלדמן: באותו ערב היה קהל לא גדול, אבל ביומיים הבאים החל לחץ על הקופות, וביום חמישי כבר היתה תפוסה מלאה. נראה שהקהל התעייף כבר מן הגל הפולני, אבל הביקורות החיוביות מאוד שהתפרסמו בינתיים – משכו אותו שוב לאולמות. כזכור, קדמו ל"סופה של אירופה" – הופעות האופרה "המצקימים". לפני שנה הבאנו את לינדסי קמפ, וזו היתה הצלחה קופתית אדירה. מכל מקום, ההוצאות על הבאת הלהקות מתחלקות בין הקאמרי לבין פסטיוואל ישראל והאמרגנים הפרטיים, ולכן הן מצטמצמות באופן יחסי. אין הפסדים.

– אילו היו, האם זה היה פוגע בתקציב השוטף של הקאמרי?

פלדמן: לא. יבוא ההצגות מתנהל באמצעות תקציב נפרד, שאין לו שום קשר לתקציב השוטף. הסיכום הסופי מראה שהקאמרי לא הפסיד כספים ביבוא הפולנים.

חיים נגיד

"קרמבו" באל חקוואתי

לראשונה בתולדות התיאטרון הערבי "אל־חקוואתי" תועלה על בימתו הצגה בעברית. האורחים הראשונים יהיו חברי תיאטרון נוה־צדק בהצגה "קרמבו בעורף האויב", שתועלה שם ביום שישי הקרוב, שהוא יום ירושלים. "קרמבו" ילווה בתרגום סימולטני שיוקרן בשקופית על המסך. היוזם למפגש זה הוא עדנאן טרבשה, שחקן בחקוואתי, המגלם עתה את קרמבו בנוה־צדק.

לא ליול ברינר

לא רק לברוק שילדס אמרו ברשות השידור לא! גם תשדיר שירות, בו מככב השחקן (ז"ל) יול ברינר, נפסל על־ידי הוועד המנהל מפני שהוא דובר אנגלית. עו"ד עמוס האוזנר, היועץ המשפטי של האגודה למלחמה בעישון מתכוון לערער על ההחלטה.

בתשדיר אומר יול ברינר על ערש דווי: "אני הולך למות בגלל העישון. תעשו כל מה שאתם רוצים – רק אל תעשנו. לו הייתי יודע מה יגרום לי העישון – לא הייתי נוגע בסיגריות". דוברת האגודה למלחמה בסרטן בארה"ב, אשר למענה הופק התשדיר, ציינה כי זהו תשדיר רב העוצמה ביותר שהופק על־ידם. רשתות הטלוויזיה הגדולות בארה"ב הבטיחו כי ילכו בעקבות רשת אי.בי. סי ויקרינו תשדיר זה ללא תשלום. הפקתו עלתה למשלם המיסים האמריקני 65 אלף דולר (המפיק: משרד הבריאות). עו"ד עמוס האוזנר מגלה כי ברוק שילדס השתתפה בתשדיר תמורת תשלום של 1 דולר מכיוון ששני סביה נפטרו מסרטן. (אילנה באום)

זכרונות בליקסן

פסטיבל סירטי הסטודנטים יסתיים ביום ה' בלילה רצוף של הקרנות. בין הסרטים הקצרים שיוקרנו בלילה זה במוזיאון תל־אביב יש לציין את הסרט "קארן בליקסן" – סרט דוקומנטארי נדיר שבו מופיעה הסופרת הידועה ("זכרונות מאפריקה", "סיפורים גוטיים") בביתה. בסרט כלול ראיון מיוחד שנערך עם בליקסן כשהייתה בת 68 ובו סיפרה על חוויותיה באפריקה ובאירופה ועל כתיבתה. הסרט הוקרן לפני כשבועיים בפסטיבל קאן ועורר שם תשומת לב מרובה. בוים: ניק ליכטנברג, צילם רולף רון. (עירית שמגר)

מקורות חברת מים בע"מ

מכרזים 13–15/86

מקורות חברת מים בע"מ מודיעה בזאת על מכירת גרוטאות ברזל, שאריות צינורות וערימות ברזל בנין בקוטרים שונים, מנועים, משאבות וציוד עזר שונה לפי הפירוט:

מכרז 13/86 – שאריות צינורות, ערימות ברזל בנין בקוטרים שונים. הגרוטאות הללו מאוחסנות ב"מקורות" מחוז הדרום בבאר־שבע. לקבלת פרטים ניתן לפנות טלפונית: 057-78392 למר יוסף שלום בימים א' – ו' עד השעה 12.00.

מכרז 14/86 – גרוטאות ברזל. הגרוטאות הללו מאוחסנות במחסן "מקורות" ברמלה אזור התעשיה. לקבלת פרטים יש לפנות טלפונית: 08-227771 למר זאב כהן או מר סיני בימים א' – ה' עד השעה 14.00 וביום ו' עד השעה 11.30.

מכרז 15/86 – מנועי דיזל MAN, דיזל מרסוור ("מודרבר" + ב.ס.) וציוד עזר נילווה. חלק מהציוד מאוחסן בתחנת השאיבה בית פלט וחלק בתחנת השאיבה "מוחרקה". תחנת בית פלט נמצאת בכביש המוליך מבאר־שבע לכוון דימונה בצד שמאל על הכביש. תחנת "מוחרקה" נמצאת מספר ק"מ לפני נתיבות בצד שמאל של הכביש (מכוון צומת לדהים). לקבלת פרטים יש לפנות למר אורנשטיין יוסף או מר יהושע בן־יוסף במשרדי החברה באשקלון, טל. 051-34721 כל יום עד השעה 12.00. הפירוק, ההעמסה וההובלה מהמתקנים והתחנות תעשה ע"י ועל חשבון הקונה בלבד.

פרטים וטפסים להגשת הצעות ניתן לקבל במחסני החברה המוזכרים לעיל וכן במשרדי החברה בת"א, לינקולן 9 במודיעין. את ההצעות כולל הערבות הבנקאית או צ'ק בנקאי בגובה 10% או כל המחאה שהיא שתמיה את דעתה של "מקורות" יש להגיש במעטפות סגורות לתיבת המכרזים הנמצאת במשרדי החברה בת"א, לינקולן 9 עד לתאריך 12.6.86 שעה 12.00.

"מקורות חברת מים בע"מ" אינה מתחייבת לקבל את ההצעה הגבוהה ביותר או כל הצעה שהיא.

ח.ל.ת.

החברה לפיתוח ולתיירות נתניה בע"מ

מכרז מס' 5/86

לביצוע עבודות סלילת כביש ומדרכה ברח' הגפן, נתניה

1. החברה מזמינה בזאת הצעות לביצוע עבודות סלילת כביש ומדרכה ברח' הגפן, נתניה.
2. על המציע להיות רשום לפי חוק רישום קבלנים לעבודות הנדסה בנאיות תשכ"ט–1969.
3. תנאי המכרז ופרטיו, לרבות תנאי התשלום, פרטי הערבות והאשראי ויתר מסמכי המכרז, ניתן לקבל במשרד מנכ"ל החברה, מר אריה סגלוביץ, ברח' שטמפר 5, נתניה, בשעות העבודה הרגילות, תמורת 100 שקלים חדשים, אשר לא יוחזרו.
4. אין החברה מתחייבת לקבל את ההצעה הזולה ביותר, או הצעה איזו שהיא. כן תהיה החברה רשאית לפצל את ההזמנה למספר מציעים, לפי שיקול דעתה.
5. את ההצעות ושאר מסמכי המכרז יש להמציא כשהם חתומים על ידי המציע במסירה ביד, במשרד מנכ"ל החברה, רח' שטמפר 5 נתניה, ב־2 עותקים על גבי הטפסים שהומצאו למציע על ידי החברה ובמעטפה המיוחדת, שנמסרה לו על ידי החברה לשם כך, זאת עד ליום 22.6.86.
6. סיור קבלנים ייצא ממשרד מנכ"ל החברה, רח' שטמפר 5, נתניה, ביום 12.6.86, בשעה 09.00.

נתניה, 1 ביוני 1986

יואל אלדאי

יו"ר מועצת המנהלים

ספרית מעריב

נועה

כבר גרה כאן

מאת תלמה אדמון

הנהג

עשה לך מנהג –

קח עמך חייל לדרך

מדינת ישראל

חוק התכנון והבניה תשכ"ה–1965

מרחב תכנון מקומי קרית שמונה

הודעה בדבר אישור תכנית מתאר

נמסרת בזה הודעה, בהתאם לסעיף 117 לחוק התכנון והבניה תשכ"ה–1965, כי הוועדה המחוזית לתכנון ולבניה מחוז הצפון, אישרה תכנית מתאר הנקראת "תכנית מתאר מס' 3651 – קרית שמונה", שהודעה על הפקדתה, יחד עם התשריט המצורף אליה, פורסמה בילקוט הפרסומים מס' 2511 מיום י"ג אייר התשמ"ב (1.5.82), עמוד 1666.

ואלה הם השטחים הכלולים בתכנית: כמסומן בקו כחול בתשריט.

עיקרי מטרת התכנית: הכנת תכנית מתאר למקום בהתאם לחוק התכנון והבניה תשכ"ה – 1965.

התכנית האמורה, בצורה שבה הוועדה המחוזית אישרה ביחד עם התשריט המצורף אליה, הופקדה במשרדי הוועדה המחוזית האמורה וגם במשרדי הוועדה המקומית לתכנון ולבניה קרית שמונה שבעירית קרית שמונה. וכל המעוניין רשאי לעיין בה ללא תשלום בימים ובשעות שהמשרדים האמורים פתוחים לקהל.

כ"ד בטבת תשמ"ו

ישראל קניג

יו"ר הוועדה המחוזית לתכנון ולבניה – מחוז הצפון

משרד העבודה והרווחה

מודיע על קיום

קו טלפון פתוח לציבור

מחר, יום שלישי, 3 ביוני 1986 בין השעות 17.00–19.00.

הקו הפתוח הפעם בנושא: "נכים מוגבלים ומפגרים".

חברי הנהלת המשרד, המוסד לביטוח לאומי ושירות התעסוקה ישיבו לפניות בשאלותיהם.

נא להתקשר טלפונית 02-694211 (70 קווים).

המתקשרים מחוץ לעיר, פנייתם תירשם ותיענה בטלפון חוזר.

כתיבה במכונה ב־12 שעות

בשיטה עיוורת

בי"ס למסחר "רימון", ת"א, דיזנגוף 85, ☎ 281985

מועדון מטיילי מעריב

הטיול המקיף:

25 יום: הונגריה, אוסטריה ויוגוסלביה

מסלול שכולו נופים, תרבות והיסטוריה ■ ביצוע והדרכה: "נאות הכיכר" ■ היציאה: 3.8; 13.7; 22.6.

פרטים: "מועדון מטיילי מעריב", מערכת "מעריב", רח' קרליבך 2, ת"א ● טל. 03-439207.

האיידס והשאלה היהודית

מה עושה מזכיל ההסתדרות לשעבר בהרצאה על מחלת האיידס? גילינו את **ירוחם משל** בהרצאה מדעית של המומחה האמריקני לחקר הסרטן והאיידס ד"ר **רוברט גאלו**, באוניברסיטת תל אביב. זו היתה הרצאה על מולקולות. על חומרים כימיים. על התפתחות האיידס ותהליך בידוד נגיף האיידס. משל בלט בקהל הפרופסורים והסטודנטים לרפואה לכימיה ולביולוגיה. לחלק מהקהל שאיננו אנשי מדע היה קשה להבין על מה בדיוק הירצה המומחה. אבל ירוחם משל אמר שהבין הכל. „לא התעניינתי דווקא במחלת האיידס אלא במחלות אחרות. ובמיוחד במחלות הסוציאליסטיות.

• משל

אלו הן? התעניינו. „מה זאת אומרת? המלריה והטוברקולוזיס (שחפת). הן תקפו את ראשוני תנועת העבודה שלחמו לייבוש הביצות".

בידו של ירוחם משל היה ספר על מחלת האיידס. „אה. זה בשביל המכון שלי. מכון לבון לחקר תנועת העבודה. כדאי לבוא ולראות. מאד מעניין. אני מנהל את המכון הזה. הספר – בשביל הספריה של המכון. שיבואו צעירים לקרוא ספרים. שיקראו גם על האיידס. זו הלוא מחלה מאד מפורסמת. בכותרות".

איך אתה מרגיש? „אני בריא. מלא מרץ. מרגיש מצויין"

„ולא חסרה לך הפעילות הפוליטית?". „אני עסוק. עסוק מאד. ראשית אני מנהל את המכון. אני גם בחבר הנאמנים של אוניברסיטת תל אביב. אני סגן נשיא האינטרנציונל המקצועי החופשי שמקום מושבו בבריסל ומייצג שם את ההסתדרות ואני סגן נשיא האיגודים המקצועיים באפריקה. מרכז את כל מדינות היבשת השחורה. ואני גם יו"ר ותיקי תנועת העבודה. נו, אז עם כל כך הרבה עיסוקים שישעמם לי?". ●●●

ג'ק המרסס

יענקלה אגמון שומר אצבע צמודה על דופק האירועים. בלי חוכמות. חמוש בכיפה ופחית תרסיס שלג הוא יוצא למלחמת חוצות – ריסוס דוגמניות. אגמון, בשלב זה, לא יצא למרחבים, הוא רק מתאמן. ה„קורבן" שלו עונה לשם **רונית יודקביץ** וזירת הריסוס הוא אולם בית ליסין. אגמון ראיין בתוכניתו „בירה ומצב רוח" את צלם האופנה **סמי ברנגר** אשר הדגים כיצד הוא מעמד דוגמניות. אגמון שהתלהב מהפרוזה נכנס לפעולה והחל מרסס. עכשיו הוא כשיר לצאת לתחנות האוטובוסים. ראו הוזהרתם.

והזוכים הם ברברה סטרייסנד וסטיווי וונדר. שניהם זכו בפרסים מטעם האגודה האמריקנית למלחינים, סופרים ומו"לים שהתכנסו לוועידתם השנתית בסוף השבוע שעבר בהוליווד. וונדר קיבל פרס על שירו „צילצלתי לומר שאני אוהב אותך" וסטרייסנד קיבלה פרס הוקרה מיוחד על שיריה.

פנסיון בבית־חולים

בארוחת ערב חגיגית שנערכה בטרקלין הכנסת לכבוד יובל 60 שנה של בית החולים „ביקור חולים" בירושלים, הביא את ברכתו הרב הראשי **מרדכי אליהו** שהעלה זכרונות מימי בראשית של המוסד הוותיק הזה.

וכך הוא סיפר: נולדתי בעיר העתיקה בירושלים. שם ידענו רעב ומחסור. באותם ימים, ופורעניות מידי ערבים שהתנכלו לנו. האנשים היו מבקשים להיות קצת חולים, כדי שיאשפזו אותם ב„ביקור חולים", שם יוכלו לישון בשקט ולקבל ארוחות חמות. כיום אני מאחל לכולם רפואה שלמה, כדי שמחלקות בית החולים יהיו ריקות, ורק מחלקת היולדות תעבוד על גדותיה. ●●●

השמרנות של מגי

אשת הברזל מקפידה ולא מביישת אף כהוא זה את המסורת של השמרנות הבריטית. עובדה: בפגישה שקיימה **מגי תאצ'ר** עם עורכי עיתונים בירושלים הונחה על שולחנה כוס מיץ הדרים טיבעי ממיטב פרי ארץ הקודש. אלא שדקה קצרה לפני שנכנסה תאצ'ר לאולם ונצמדה בשקיקה לכוס הכתומה, הופיע במרוצה אחד מעוזריה הצעירים והחליף את כוס המיץ בשלושה בקבוקי מי סודה טיבעיים, תוצרת „מאלוורן", המפארים את מקום הולדתם הבריטי – חבל ווסטרשייר, שנתפרסם גם ברוטב הקרוי על שמו.

• תאצ'ר

העוזר הנאמן החליף ביעילות את הכוסות תוך שהוא מסביר בנימוס בריטי לקהל הצופה בנעשה בהשתוממות, כי הבוסית שלו, היא אכן בוסית ברזל, אך קיבתה, למרבה הפלא, היא קיבת בשר ודם... ועל כן אין יכולה תאצ'ר ליטול על עצמה סיכון בקילקול קיבה. „לא, תודה", אמר, „היא תסתפק במי סודה בריטיים שאליהם הרגלה כבר בשחר ילדותה".

מה שנקרא מסורת בריטית... ●●●

אזרח כבוד רב עשיה

להחמיץ מאורע לכבוד איש מיוחד במינו שהפר את כל הכללים ובחר לו כללים משלו, שהפר את כל העיתונים ובחר לו עיתוני משלו, גם ראש הממשלה **שמעון פרס** לא יכול היה להחמיץ. פרס השתתף ביום חמישי בערב בטקס הענקת אזרחות כבוד של רחובות **ליוסף יעקבזון**.

• יעקבזון

יועצו לענייני תקשורת, אורי סביר, מנע מהעיתונאים להתקרב אל בוסו. "הופענו היום כבר בשישה מקומות וראש הממשלה כבר אמר כל מה שניתן על פרשת הפקיד הבכיר".

פרס, ידיד אישי של יעקבזון, עלה ובירך את האיש: „איש העשייה מבוני המדינה ומגיניה", ומיהר ליעד הבא שלו.

בין האורחים בטקס הנשיא לשעבר פרופסור אפרים קציר, מרדכי בן־פורת, אלי הורוביץ, אליעזר שמואלי, שוקי פורר ואחרים. הם התקשו למנות את רשימת תאריו ופעליו של יעקבזון. יעקבזון היה סגן שר הבטחון ב־3 השנים הראשונות לקיום המדינה, היה ראש אגף אפסנאות בצה"ל, ממונה על הקמת אוניברסיטת בן־גוריון וממקימי שדה־בוקר, יו"ר מכבי ישראל וממקימי "מנדרין". „לעבוד בשנים מכריעות ליד איש כזה זו זכות בלתי נשכחת", אמר ראש הממשלה. ●●●

רל"שית של שלושה

מנהלת לשכת יו"ר הכנסת, **חיה מן**, עומדת לפרוש בסוף כנס הקיץ מתפקידה ולצאת לגימלאות אחר שעבדה בכנסת מיום כינונה.

היא שרתה תחילה כקצרנית במליאה ובוועדות, לאחר מכן כמזכירת ועדת החוץ והבטחון ולבסוף כמנהלת לשכתם של שלושה יושבי ראש הכנסת.

בהיותה מותיקי העובדים במשכן, היא מצוייה בכל רזי הפרלמנטריזם שלנו, וח"כים חדשים באים לקבל ממנה תדריך כיצד למצוא את דרכם במבוך הכנסת.

„כבר עתה יש קופצים רבים על תפקידה מקרב מנגנון הכנסת, והם הגישו את מועמדותם לקראת הבחירה הקרובה של היורש–ת. ●●●

FIAT DUCATO'86
המלכה של המסחריות

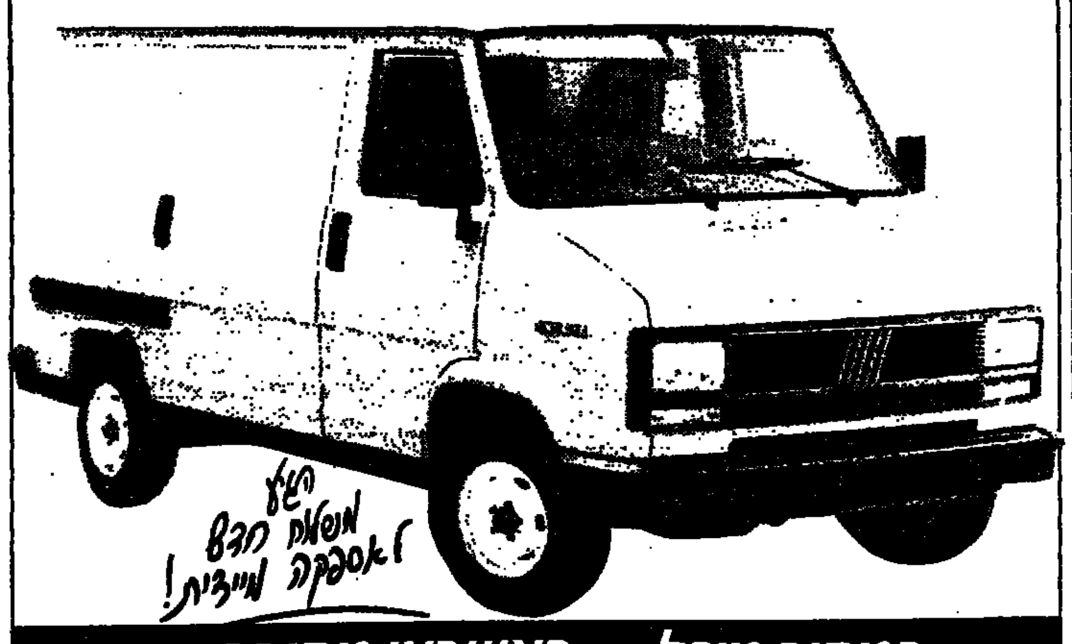

במחיר מוזל — באשראי מסובסד:
30% בתשלומים ל־5 שנים
ואפשרות לאשראי נוסף בתנאים מיוחדים!

★ מסחרית סגורה (גם דיזל) — DUCATO VAN — 28,071 ש"ח
★ מסחרית לנוסעים — DUCATO SUPER — 30,739 ש"ח
★ מסחרית ארוכה עם גג מוגבה — DUCATO LARGE VOLUME — 34,741 ש"ח
★ מסחרית פתוחה — חד קבינה — DUCATO TRUCK — 29,825 ש"ח
★ מסחרית פתוחה — קבינה כפולה (גם דיזל) — DUCATO CREW CAB — 31,090 ש"ח

FIAT פיאט. טכנולוגיה בתאוצה

המחירים כוללים מ.ע.מ | מורשה לבעלי רשיון נהיגה ב'

מועדון מטיילי מעריב

15 יום בסקנדינביה

המחיר: 1,498 $

(כולל: טיסות, בתי מלון מדרגה א' ותיירות טובה, ארוחת בוקר סקנדינבית והצי־פנסיון בפיורדים) ◻
ביצוע: „נאות הכיכר"
◻ היציאה: 13.7.
פרטים: „מועדון מטיילי מעריב" ☎ 03־439207

חוק התכנון והבניה תשכ"ה–1965
מרחב תכנון מקומי באר־שבע

הודעה בדבר אישור שינוי תכנית מתאר מקומית

[illegible]

ד. שיש
יו"ר הוועדה המחוזית לתכנון ולבניה מחוז הדרום
25 במאי 1986

הנהג
עשה לך מנהג – קח עמך חייל לדרך

מרכז ההסברה

י"ט שנים לשחרורה ואיחודה של ירושלים.
טקסים עצרות וסיורים

יום רביעי, כ"ו באייר התשמ"ו (4.6.86)

במשך היום — **סיורים של תלמידי אולפנים באתרים בירושלים ובסביבתה**
הדרכה בספרדית צרפתית ואנגלית תינתן במקומות האלה: בתי מחסה ברובע היהודי (9.15–16.30), בית הכנסת הרמב"ן (9.15–16.30), ימין משה (11.15–14.15), אנדרטת מגילת האש (8.30–10.45) רקסטל (9.00–10.30) ארמון הנציב (9.45–15.00) גבעת התחמושת (9.15–16.15), הר הזיתים (9.00–11.30, ו־15.00–16.30) באחריות מרכז ההסברה והאגף לאולפנים בקיבוצים של הסוכנות היהודית.

16.45 — ירושלים, אמפיתאטרון הר הצופים **עצרת של תלמידי אולפנים בקיבוצים בהשתתפות:** נשיא המדינה **חיים הרצוג**, מנכ"ל המחלקה לעליה ולקליטה מר דוד לוין, מנהל מרכז ההסברה יעקב שק, מנהל האגף לאולפנים מנחם לוסטיגמן – באחריות אגף האולפנים בקיבוצים של הסוכנות היהודית.

יום חמישי כ"ז באייר התשמ"ו (5.6.86)

14.00 — ירושלים, ליד מנזר מאר אליאס, עצרת זכרון של עולי אתיופיה, ליד האנדרטה לזכר הנספים בדרכם מאתיופיה לישראל. באחריות משרד הקליטה ומרכז ההסברה.

14.30 — ירושלים, הר הרצל, **טקס זכרון לחללי מלחמת ששת הימים,** בהשתתפות ממלא מקום ראש הממשלה ושר החוץ **יצחק שמיר** – באחריות מרכז ההסברה, המחלקה להנצחת החייל במשרד הבטחון וארגון המשפחות השכולות שיקיריהן נפלו על שחרורה ואיחודה של ירושלים במלחמת ששת הימים.

17.00 — ירושלים, אתר הנצחה גבעת התחמושת, **עצרת זכרון מרכזית לציון שחרורה ואיחודה של ירושלים במלחמת ששת הימים,** בהשתתפות נשיא המדינה **חיים הרצוג**, ראש עירית ירושלים טדי קולק, אלוף פיקוד המרכז לשעבר עוזי נרקיס, יו"ר ארגון המשפחות השכולות ומנהל האתר והמוזיאון יוסף שני – באחריות עירית ירושלים, ארגון המשפחות השכולות שיקיריהן נפלו על שחרורה ואיחודה של ירושלים במלחמת ששת הימים, אתר ההנצחה והמוזיאון בגבעת התחמושת ומרכז ההסברה.

18.00 — ירושלים, רחבת הכותל המערבי, **עצרת הודיה ליום שחרור ירושלים,** בהשתתפות הרבנים הראשיים לישראל ורבני ירושלים, דברים: ממלא מקום ראש הממשלה ושר החוץ יצחק שמיר – באחריות מרכז ההסברה, עירית ירושלים המחלקה לתרבות, המשרד לענייני דתות והמועצה הדתית לירושלים.

מוצאי שבת – כ"ט באייר התשמ"ו (7.6.86)

21.00 — ירושלים, בנייני האומה, **עצרת של סטודנטים עולים,** באחריות מינהל הסטודנטים ומרכז ההסברה. (הכניסה עפ"י הזמנות בלבד).

— הציבור מוזמן —

פרסומי מרכז ההסברה ליום שחרור ירושלים

- **תערוכת קיר:** „לחיות בירושלים" – 16 כרזות צבעוניות בגודל של 50x70 ס"מ – פניה המגוונים של ירושלים מוצגים בשפע של תצלומים צבעוניים ובלווית דברי הסבר. המחיר 30 ש"ח
- **כרזה: ירושלים** – בגודל 70 ס"מ x 100 ס"מ תצלומים צבעוניים של ירושלים בליווי סקירה קצרה על תולדותיה. המחיר: 1.50 ש"ח.
- **כרזה: ירושלים אחת** – בגודל 50 ס"מ x 70 ס"מ. המחיר: 0.50 ש"ח.

חוברות
- ירושלים במרוצת הדורות. המחיר: 0.20 ש"ח.
- התפתחותה של ירושלים בעת החדשה (1799 – 1914). המחיר: 0.20 ש"ח
- ירושלים במספרים. ללא תשלום.

פרסומים אלה ואחרים ניתן לרכוש במשרדי מרכז ההסברה במקומות האלה:
ירושלים, רח' ינאי 6, טל' 02־243678, מיקוד 94181.
תל אביב, רח' ארניה אוסולדו א'21, הקריה, טל' 03־26261, מיקוד 61070.
חיפה, רח' אחד העם 5, טל' 04־642361, מיקוד: 31041.
באר שבע, בנין מרכז הנגב, ת.ד. 4422, טל' 057־33906/7
נצרת, בנין שאול עפיפי, מרכז העיר, טל' 065־55210.

מה בקולנוע מה בקולנוע מה בקולנוע מה בקולנוע

הוא מגיע!!! רוב לאו
הסרט המגניב שיעשה לכם את הקיץ
חתיך חתיך!
היכונו, בקרוב מאד על מסכי הקולנוע!!! השלאגר החדש!!!

מטרה TARGET
ג'ין הקמן בתפקידו הטוב ביותר
סרטו החדש של ארתור פן
"מעריב"
מוצ"ש "רמת־גן" ושרון
חוויה ישראלית לב של הנעימה
כל ערב 9.50

הטנגו האחרון בפריז
Last Tango In Paris
הסרט השערורייתי המצמית והבלתי נשכח חוזר למסכים
מרלון ברנדו בתפקידו הגדול ביותר מריה שניידר
בקולנוע "אלנבי" תל־אביב
סרט גדול! אל תחמיצו! 5, 7.15, 9.30

9½ שבועות של שברון השעות
שבוע 8 "לימור החדש" ת"א 2, 5, 7.15, 9.30
"לילי" ושרון "היכל" פ"ת "עדן" ירושלים
הסרט המדובר ביותר בעיר

הסרט שיעשה לכם את הקיץ בקרוב על מסכי הקולנוע
הלהיט המגניב של השנה
התתיך התורן של הוליווד רוב לאו בסרטו החדש
חתיך חתיך!
היכונו בקרוב בבתי הקולנוע

שגעון של לילה
AFTER HOURS
שבוע 2
"גת" תל־אביב
"רב גן" רמת גן

אל תחפשו אהבה, צחוק וצרות הם כבר ימצאו אתכם...
שגעון של לילה
רוזנה ארקט, גריפין דין, טרי גאר, צ'יץ' וצונג
שבוע 2
"גת" תל־אביב
"רב גן" רמת גן

הכבוד של פריצי
שבוע 28 "מקסים" תל־אביב
"גיל" סביה, "אודיטוריום" עכו

אדי מרפי הוא השוטר מבברלי הילס
להיט קולנועי ענק!!!
שבוע 2
"סינמה 1" תל־אביב
שישי 10. חול 5, 7.30, 9.30

רמבו אגדה חיה
שבוע 7 "הוד" תל־אביב 5, 7.15, 9.30
"רינה" חולון, "שלום" ב"ח
"דרך" הרצליה, "אסתר" אשקלון

השומר ממנהטן
THE PROTECTOR
סרט פעולה מרהיב!
סרט המתח המפתיע של השנה
שבוע 2
"אורות" באר שבע
מוצ"ש "אורון" עכו

שודדי השחקים
SKY PIRATES
"שודדי השחקים" שיא של הרפתקה!
מוצ"ש "גבעון" ראשון לציון בשעה 7, 9.15

יומו של אלוף
להיט מדליק לצעירים!
עכשיו בבכורה בקולנוע "אמבי"

הריסון פורד הוא ג'ון בוק בסרט המתח המעולה
WITNESS העד
הסרט זוכה ב־2 פרסי אוסקר
"סינמה 2" תל־אביב 5, 7.30, 9.30

סרט השנה!
זכרונות מאפריקה
OUT OF AFRICA
זוכה 7 פרסי אוסקר
מריל סטריפ ★ רוברט רדפורד
"שחף" תל־אביב
מוצ"ש וכל השבוע 5.45, 9.15
"אורה" חיפה, "כפיר" ירושלים
"היכל" פ"ת, "הדר" בנתנים
"הדר" רחובות
לטוחות הקהל הביעו בטיטשים

חמים חמים
טריף קולנועי משגע!!
מייקל קיין ★ ברנדה וקארו
שבוע 11
"תמוז" תל־אביב
שישי 10, 12 (חצות)
מוצ"ש וחול 7.15, 9.30
"ארמון" חולון
קומדיה שתשגע לכם את השכל

חיוך הגדי
6 פרסי "האוסקר הישראלי" 1986
פרס דב הכסף השחקן הטוב ביותר
פסטיבל ברלין 1986
רמי דנון • מכרם כורי בתפקיד קצין
דני מוג'ה • אירית הופמן
בכורה ארצית
קולנוע במוזיאון תל־אביב

פיטר אוטול ✱ מריאל המינגווי

בקומדיה רומנטית מרגשת על אהבה בלתי צפויה...
אהבות משתנות
CREATOR
סרטו של הבימאי איואן פייסר
בכורה ארצית
בתי קולנוע
"לב" תל־אביב
ימי חול 1.45, 5, 7.30, 9.45
הפצה: "שבעה כוכבים"

FUSION ELECTRO-ACOUSTIC MUSIC
פייר בנסוסאן (גיטרה) & רוברט תומאס (כלי הקשה)
Pierre Bensusan & Robert Thomas, Jr. ("waether report")
☆ ערב חג 12.6 "הפסטיבל למוסיקה שמייפ" ב־9 ☆ יום ב' 16.6 ת"א "בית ליסין" ב־6 וב־9
☆ מוצ"ש 14.6 חיפה, "בית אבא חושי" ב־8.30 ☆ יום א' 15.6 ת.א. שער הנגב "דורות" ב־9
☆ יום ג' 17.6 ירושלים, פרגוד, ב־6 וב־9.30.
● האזינו לתכנית "שעתיים עם פייר בנסוסאן ורוברט תומאס" ברשת ג', יום שישי 6.6.86 משעה 20.00

מועדון מטיילי מעריב
18 יום בסקנדינביה
היציאות: 27.6; 11.7; 25.7; 8.8; 22.8 ■ בביצוע "אות הכבר" ■ פרטים: "מועדון מטיילי מעריב" (טל. 03-439207).

גלובוס־פילם בע"מ גאים להציג:
יחסים אסורים
יחסים בין אח לאחות... היתכנו?...
כשהתאהבו לא ידעו על קרבתם...
מה היה מאוחר מדי
סרטו של: קרוי קוביאק
עם: לילי מונורי (האשה האחרת)

Forbidden Relations
**** ציון טוב מאד
"יצירה אנושית ומעוררת, משב רוח רענן"
יהודית אוריין, ידיעות אחרונות
"תבונת העשיה הקולנועית. לילי מונורי - מצוינת"
אהרון דולב מעריב
"אמינות וכנות, שני שחקנים טובים. 8 בסולם בן־נר"
נלי צה"ל
שבוע 3 "פאר" תל־אביב ימי חול 4.30, 7.15, 9.30

מורשת הולקרופט
מייקל קיין
בסרט המתח עפ"י ספרו של רוברט לודלום
שבוע 3
קולנוע "אורלי" תל־אביב
מוצ"ש 7.15, 9.30
ימי חול 4.30, 7.15, 9.30

הסיפור האמיתי
זוכה פרס האוסקר 1986 הסרט הזר הטוב ביותר
שבוע 13 "גורדון" תל־אביב
שימו לב: מוצ"ש: 8, 10
חול: 5, 7.15, 9.30
קריות חיפה

ג'קסון בראון
LAST LIVES IN THE BALANCE
תקליט השבוע
בתכנית רק ביום חול
יום יום, ברשת ג', בין 13.00 ל־14.00.
מגיש: מנחם פרי
עורכת: עפרה הלפמן
מעל גבי תקליטי הד־ארצי

א. ד. מטלון
קטלין טרנר
מייקל דוגלאס
בקומדיה הרומנטית
בעקבות אוצר הנילוס
עם הלהיט בביצוע בילי אושן
"דקל" תל־אביב | "רב־גת" חיפה | "רחל" אשקלון

בכיכוב F-16 של חיל האויר הישראלי
נשר הברזל
"מוגרבי" תל־אביב | "עצמאות" בת־ים | "ארמון" חיפה | "אור" ירושלים

דוב לאו
התתיך התורן של הוליווד בלהיט הקולנועי המדליק
חתיך חתיך!
מבצע מיוחד לקוראי "מעריב לנוער"
פרטים השבוע

12 ספרים ממיטב הספרות במפעל המנויים החדש של ספרית מעריב
האם הצטרפת כבר?

ג'יין פונדה
אן בנקרופט
מג טילי
זוכת פרס גלובוס הזהב
סיפורה של אגנס
Agnes of God
סרטו של הבמאי נורמן ג'ואיסון
★★★(ציון טוב מאד)" הסרט נשכר הרבה מטיפולם המצוין של הבמאי, הצלם והשחקניות" (ידיעות)
"צלם נהדר... תולל כמה פלאים מחומרים חזותיים" (מעריב)
"הבמאי יודע את מלאכתו ומצליח לענין את הצופה. שחקניות טובות." הומלך (הארץ)
שבוע 3 | סטודיו/מוגרבי תל־אביב | "פאר" חיפה

שיר עם קונסנזוס לאומי

יובל לגשש החיוור
אילן גולדהירש

א.
אל תראוני שאני היום אולי מעט נרגש
לא בכל יום חוגגים יובל שנים של הגשש
יש לי „יום – יום חג", אבל היום הזה הוא חגיגה
טיל „קרקע־יובל" בתוך ליבי עכשיו פשוט פגע.

ב.
לשלושה הרגולים אשר ב„דשא" קרקרו
באותן כ"ה שנים הרבה הרבה דברים קרו
ועולים כל גבורינו כמו אל נוח לתיבה
והם מכבדים אותנו בבואם אל המסיבה:

ג.
רפי ליר בא הלום, איתו בא שלום הרס"ר
יוסף בא עם ראש העיר, ההוא שבמקלט נשאר
כל משפחות רקנטי עם הלל הרי־מצרכים
זבולון זיסקינד בא עם נטע, „הליקופטר" עם פרחים.

ד.
שלזינגר ולווינגר עם השופט המתרגץ
ואיתם גם „המבוטח אשר קונץ בלב חפץ"
פורוז'בסקי על „חוצי הפתח־תקווה" עוד בוכה
קסיוס קליי גם הוא הגיע להכות את הטומטה.

ה.
עלי־בבא בא לו עם כל ארבעים השודדים:
זכריה מנצור עם שושקה וכותב הבקשות
מר סימון בא עם ז'קלין ועם מיכל שצחקה
והאיטלקים באים מיוגוסביה הרחוקה.

ו.
דב ערב בא להודיע שהוא לא יוכל לבוא
אסמרלדה למנחר בא לחפש עוד הסבות
פיקסלה עם קנטרוביץ, רוזנבלום עם גילדך־ברוך
ד"ר שייבה בא עם לונה והשור עודו ארוך.

ז.
ישראל־ברוך עם נחמיאס הם כאילו שבאים
ג'ו חמיד, עמוס קינן על האופניים כבר נוסעים
דב חזר מ„מעשיהו" שם ישב הוא כבר שנים
סוויסה בא עם מתנחלת ועם שלוש הקטנים.

ח.
בא חלפון עם גב' שורצמן ואיזק עם בטי־בם
ושושנה קופילביץ מחיפה הגיעה גם
ד"ר ליבסיג בא עם קרקר, מרקו פולו עם יעל
ואני טוהם הוגנבתי בכולם להסתכל...

ט.
ועוברים הם לפנינו, חביבים מאין כמותם
עוד אחד ועוד אחת והמבין פשוט לא תם:
דייגים, מוכרים ספרים, מוכרי שווארמה, מלאכים
והם חלק מחיינו, והם לנו כמו אחים.

י.
... אל תראוני שאני היום אולי מעט נרגש
לא בכל יום חוגגים יובל שנים של הגשש
יש לי יום־יום חג אבל היום הזה הוא חגיגה
טיל „קרקע־יובל" בתוך ליבי עכשיו פגע

אבירי השולחן העגול

מאת דן ארקין

על „רוטרי" שמעתם? בוודאי שכן. „הבונים החופשיים"? „הלשכה הצעירה"? אלה לשכות מוכרות בארץ. מוכר פחות „השולחן העגול", ארגון קטן, לא יותר מ־150 מספר חבריו בישראל, ארגון שנוסד לפני 50 שנה בבריטניה ויש לו שלוחות בכל העולם.

סניף של „השולחן העגול" קרוי בפי החברים „שולחן", וכך יש בתל־אביב לבדה 3 „שולחנות". נשיא „שולחן דך", עו"ד ישראל וינברג, מבשר לנו כי במתכונת יוני יערך לראשונה בישראל הכינוס העולמי של „השולחן העגול" וכבר נרשמו חברים מאיסלנד, פורטוגל, בורונדי, סינגפור והפיליפינים, למרות שמדובר בכינוס של חברי הארגון מאירופה ואזור הים התיכון בלבד.

מה עושים חברי „השולחן העגול"? עו"ד וינברג: „אספנו כסף לנפגעי הבצורת באתיופיה, לנפגעי רעידת אדמה באיטליה, קיימנו מופע ואספנו כמה אלפי דולרים ל'בית הילד' בתל־אביב, ערכנו מכירה פומבית לטובת רכישת ציוד להפריית מבחנה בבית חולים ועוד פעולות צדקה מן הסוג הזה".

כל „שולחן" מתכנס פעם בשבועיים ואילו הוועד הארצי – פעם בחודש.

אין הגבלה של מקצוע למי שמבקש להשתייך ל„שולחן העגול", יש רק הגבלת גיל – עד גיל 40, וכן הגבלת מין – רק גברים יכולים להסב ל„שולחן". לרעיות מותר להשתתף באירועים חברתיים.

כינוס עולמי של חברי מיסדר פחות ידוע ייערך בקרוב בת"א

תקנות „השולחן העגול" באירופה קובעות כי כאשר מגיעים החברים לגיל 40, הם מקימים להם „שולחן" של „גילאי 41". בארץ, אומר עו"ד וינברג, כל החברים צעירים ו„עדיין לא נתקלנו בבעיה הזאת". באירופה גם הקימו „חוגי נשים" הפועלים במקביל לישיבות „השולחן" הגברי. בארץ – עדיין אין.

יש גם טקסים, ויש פטיש לנשיא ה„שולחן" ויש דגלונים ויש שלשלת כבוד על צוואר נשיא „שולחן", אבל אין סודיות בפגישות ובישיבות. דמי החבר אינם גבוהים (כ־20 דולר לשנה) אבל ברור שצריך להרים תרומות, שהרי לשם כך – בין היתר – יושבים סביב „השולחן".

צעצועי שלום מעץ

מאת שפי גבאי

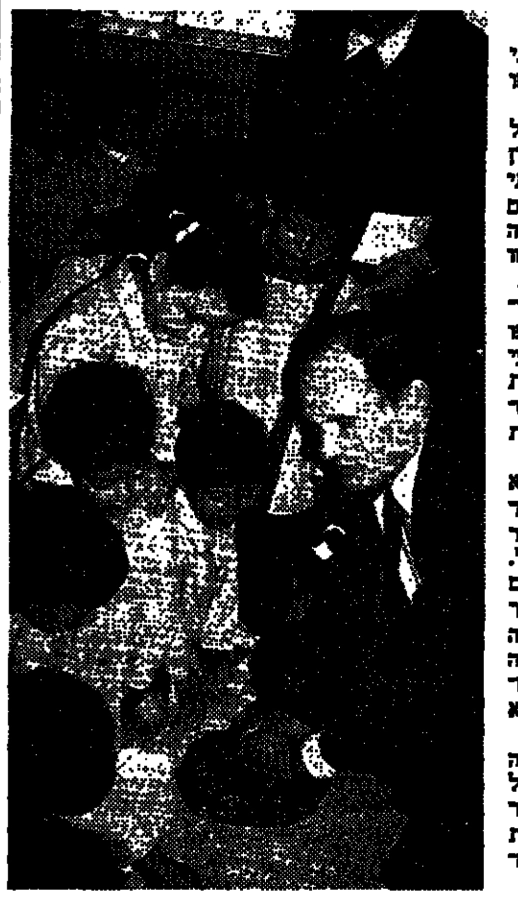

מאז פרש לגימלאות מעבודתו ב„אגד" מקדיש חרש העץ הירושלמי יעקב יובל את ימיו ולילותיו לתחביב שלו – יצירות אמנותיות מעץ. הוא משקיע בהן את מיטב הכנסותיו ומקפיד להגיש אותן כתשורות לאישים זרים, הפועלים למען שלומה של ישראל.

הוא לא מסתפק בכך, הוא מכין את התיבות כדי להגיש המון צעצועי עץ, פרי עיצובו, לילדי בתי־הספר בכפרים הנוצרים והשיעים ברצועת הביטחון בדרום לבנון, ואפילו לילדי הגנים בקהיר.

חרש העץ הירושלמי יעקב יובל מעניק את יצירותיו לאישים זרים בעלי רצון טוב ולילדי שכנותינו

„המילה שלום יקרה לכולנו, ומי שפועל למען שלום ארצי, אני מעניק לו את אהבתי, שאותה אני מביע ביצירות העץ שלי. אני גם רוצה לשמח את לב הילדים בעולם וללמדם יצירה ושלום. אני עושה בשבילם צעצועים ותורם אותם לילדים לבנונים, מצרים, דרוזים, מוסלמים, נוצרים ויהודים, שאבותיהם נפלו על מזבח השלום", אומר יובל, שהפך חלק מביתו לנגריה גדולה.

„לא מכבר שמעתי על ביקורה של קבוצת ילדים גויים מפולין. מיהרתי לקיבוץ נצר סירני שם שהתה והגשתי לה מגש עשוי עץ־אלון, שעליו גילפתי ד"ש לכל ילדי העולם. הילדים התרגשו מאוד".

לפני כחודש פגשתי את יעקב יובל ברצועת הביטחון. הוא סיפר כשהוא קורן מאושר: „זה יום מאושר בחיי. התגוררתי בכמה כפרים, נכנסתי למוסדות ילדים וריתקתי אותם אלי במשך שעה ארוכה במאות צעצועי עץ. אמרתי להם שזו מתנה של המדינה השכנה, של ישראל".

פעם אחרת ראיתיו בבניין השגרירות המצרית בתל־אביב, נושא על כתפו שני ארגזי קרטון גדולים גדושי צעצועי עץ לילדי מצריים. „לא שכחתי את נשיא מצריים. שלחתי לו את רכבת השלום מעץ, מעשה־ידי, באמצעות קבוצת ילדים שחזרו שלום מארה"ב", סיפר.

עבודותיו של יובל נמסרו לנשיא ארה"ב, למפקדי הצי הששי, למפקד צד"ל הגנרל אנטואן לחד, לנשיא זאיר ולכל הדואגים לשלומה של ישראל. „החוויה שריגשה אותי היתה הפגישה עם אלמנתו של המייג'ור סעד חדאד בכפר קלייעה בדרום לבנון. מסרתי לאלמנה תרז מפתח גדול מעץ אלון ואמרתי לה שזה המפתח לגדר הטובה שהוקמה בזכות להט ההתלהבות של בעלה. היא אימצה אותו לליבה וכמתנה חשובה".

יובל מלמד אומנות עץ בכמה בתי־ספר, גם במזרח ירושלים, שלא על מנת לקבל שכר. „אם יש רצון אפשר להספיק לכל, גם לגלף וליצור בבית המלאכה, גם ללמד וגם לנסוע למרחקים", הוא אומר.

יש לו אמריקה בראש

עידית המאירי

לקראת „יום הסטודנט", המתקיים היום באוניברסיטת תל־אביב, יצאנו לקמפוס. ביקשנו לראות מיהו „הסטודנט הממוצע", כפי שמגדירים אותו הסטודנטים ואנשי הסגל. זו התמונה שקיבלנו. „סטודנט ממוצע", זכר רווק בן 25.

הוא לא צעיר, לא בריא ולא רענן. הוא מגיע לאוניברסיטה לאחר שירות צבאי וטיול באירופה. הוא כמעט נשוי. פרופ' צור: „הוא בחודש השלישי להריון".

הבחור הולך לקפטריה של מדעי הרוח, כדי להכיר בחורות. הבחורה הולכת לקפטריה של משפטים, כדי להכיר בחור, שגם יבטיח הכנסה נאותה. העיקר: לשבת בקפטריה. מזנונאי: „כן, הוא תמיד כאן. קונה משקה 'דאיט' ועוגה. מעשן הרבה. עצבני. 300 חפיסות סיגריות נמכרות מדי יום בכל פקולטה".

הוא רוצה להרגיש „אין", שפירושו להיות „אאוט": מההרצאות, מבית ההורים, ממעורבות פוליטית וחברתית, ואף בחלומות – „אאוט" מהארץ, באמריקה, עם הרבה כסף וחיים קלים לשנתיים.

ההרצאה הראשונה מתחילה בשמונה ורבע. הוא מגיע לשיעור הראשון, משכנע את המרצה לשנות זאת לחצי, ומאז לא מופיע. עייף מהלילה. סטודנט ממשרד התעסוקה לסטודנטים: „בטח עייף, חייב לעבוד הרבה, כדי לממן לפחות את המחיה". הוא מחייה את תקופת „השומר": עובד במשמרות. אבטחה, מרכזות, מלצרות. עושה ספונג'ה. בתקופת הבחינות לוקח חופש, ומתחיל להתרוצץ בספריה כאחוז טירוף.

פרופ' בן שלמה: „למה לא, שיקרא קצת. מצבו עגום. הוא לא יודע לקרוא, לכתוב ולנקד. אם הוא כבר מגיע לשיעורים, אז הוא ישן. מתעורר רק בשני מקרים: כשאני מדבר על הסימבוליקה המינית שבקבלה, או כשאני מציין חומר קריאה חובה לבחינה".

אבל בספריה הוא לא קורא ספרים. הוא מצלם. סיכומי מאמרים משנים קודמות ותקצירי קורסים שהחסיר. כשמסיים לצלם מגהר הביתה. מעתיק הכל לרווחים בין שורות הספרים ורגע. הבחינה עם ספרים פתוחים, הוא „מסודר".

בין הבחינות נוסע לאילת. ספרנית: „נוסע, ואת הספר ששאל באיחור מחזיר דקה לפני שסוגרים. מחייך. קשה לכעוס עליו". לפני שמספיקים לכעוס הוא כבר בחוץ.

יום הסטודנט באוניברסיטת ת"א מבלים בקמפוס, אבל עם אישור

פרופ' צור: „כן, ואתם מדברים על „ממוצע" וכך נותנים לגיטימציה לו ולבינוניות. יש כאן סטודנטים רבים, כל אחד אינדיבידואל בפני עצמו". וכולם יחד מבלים היום בקמפוס, כמו כל יום, אך עם אישור. יום טוב!

התיאטרון הלאומי הבימה — ירמה, בכנס לזכר ליה כוכב; מחר 3.6 • יום ד' 4.6 | הדוד וניה — הערב 2.6 • מחר 3.6 | צ'כוב צ'כובה – בגימנסיון — הערב 2.6 • מחר 3.6 | רפליקה — מוזיאון „ה. רובינשטיין" הערב ב־20.30 • מחר ב־21.00

התיאטרון הקאמרי — סוקיש ופופצ'ה — יום ד' 4.6 ב־9.30 | קידוש — הערב 2.6 דימונה | נישואי פיגרו – אופרה — יום ה' 5.6: 8.00, מוצ"ש 7.6: 8.30 | הקן – בצוותא — יום ה' 5.6 • יום א' 8.6; מוצ"ש 7.6: 7.00, 9.30

התיאטרון העירוני חיפה — חפצים – בתיאטרון חיפה, הערב 2.6 סדרה 05 | פלשתינאית – רביבים, הערב | חפצים – ת' חיפה מחר ס' 06 | מלך ישראל — תל־אביב „צוותא" מחר | שבוע התיאטרון חיפה בתבנע הגליל, 10.6–6.6 | החלה מכירת הכרטיסים

תיאטרון באר־שבע — הספר מסביליה — הערב 2.6 סדרה 7; יום ג' 3.6 סדרה 8 | צריך פטנט בחיים — יום ה' 5.6 תיאטרון חיפה | אותו ואת בנו באולם הבימה — יום ב' 9.6 • יום ג' 10.6; יום ד' 11.6 • מוצ"ש 14.6

בית ליסין ויצמן 34 ת"א, טל הקופה 216653 257066
„5 צעקות" תיאטרון „השעה" הערב, מחר ג' 3.6, ד' 4.6 ב־20.30
הסרט „פנדאנגו" יוקרן הערב ב־23.15
קאשה אדמב ואודה זיטמן ב„מפגש זמר" הערב ב־21.00
„זוג פתוח" אודיטוריום עכו ד' 4.6 ב־21.00
האם הידעת כבר את המנוי לעונת 1986/7?

את הבגרות שלי עשיתי בטכני

למעלה מ־90% משוחרי ביה"ס הטכני של חיל־האויר מצליחים בבחינות הבגרות ורוכשים גם מקצוע טכני תעופתי רב ערך לעתידים.
חיל האויר פותח אופקים חדשים לבוגרי כתה ט' וי"א בבית־הספר הטכני של חיל־האויר בחיפה ובשלוחת בארשבע.
פרטים והרשמה: בכל לשכות הגיוס והנוער צבאי

מועדון מטיילי מעריב
הנחה של עד 7% למטיילים ותיקים של „מועדון מטיילי מעריב"!
29 יום בארה"ב כולל הוואי!
טיול מאורגן עם מלווה ישראלי • הטיסה: „אל על" • ביצוע: „אבגדורס" • היציאה: 29.6.
המחיר: 2,675 דולר – לפני ההנחה (על שירותי קרקע) למטיילים ותיקים של „מועדון מטיילי מעריב"
■ פרטים: „מועדון מטיילי מעריב", מערכת מעריב, קרליבך 2, ת"א (03-439207).

הבימה התיאטרון הלאומי · תיאטרון הבימה מארח
מופע לכל המשפחה
להקת המחול הייצוגית של הפועל
התנועתרון
לאור הצלחתה בפסטיבל ישראל
בהשתתפות 40 רקדניות • מנהלת אמנותית רותי שימרון
2 הופעות בלבד!
בתיאטרון הבימה:
יום א' 8.6 ב־17.30, יום ד' 18.6 ב־17.30
כרטיסים להשיג בקופת הבימה טל. 296071, כרטיסים למוסדות והפצה ראשית: „הדרן־קסטל", אבן גבירול 90 ת"א 220622, 248844 ובמשרדים.
הנחה מיוחדת למנויי הבימה

הועדה המקומית לבנין ותכנון ערים בני־ברק
הודעה עפ"י סעיף 149 לחוק התכנון והבניה תשכ"ה–1965

ספרית מעריב — מלפפונים חמוצים עם שוקולדה — מאת: סטפני
להשיג בחנויות הספרים או בסוכנויות „מעריב", דרך פתח תקוה 72 תל־אביב

מעריב · מריאל המינגווי · CREATOR · „לב" תל־אביב
יחסים אסורים
יום בסקנדינביה
„פאר" תל־אביב
ג'קסון בראון — LAST LIVES IN THE BALANCE — תקליט השבוע
בתכנית רק ביום הזה — יום יום, ברשת ג', בין 13.00 ל־14.00. מגיש: מנחם פרי. עורכת: עפרה הלפמן

מ כ ר ז י ם

משרד מבקר המדינה

מכרז 2/86

מוזמנות בזה הצעות

לשרותי נקיון

באגפי משרדים בירושלים, תל־אביב וחיפה

לשרותי שמירה

במשרדים בתל־אביב

לקבלת פרטים ותנאי המכרז יש לפנות:
בירושלים – לגב' משה פשיטה, משרד מבקר המדינה, רח' רש"י 66, טלפון 02-237111;
בתל־אביב – לגב' יחזאל כץ – הקריה רח' ארניא 13, טלפון 03-259261;
בחיפה – לגב' מרים ארושס – רח' עומר אל־כיאם 12, טלפון 04-673291.
המועד האחרון לקבלת הצעות: יום א' 15.6.86.
אין המשרד מתחייב לקבל את ההצעה הזולה ביותר או הצעה כל שהיא.

משטרת ישראל
המטה הארצי / אגף האפסנאות

1. מוזמנות בזה הצעות מחירים להספקת הטובין ו/או השרותים המפורטים במכרזים כדלהלן:
   א. מכרז 14/86 –
   אספקת ציוד מסבורים עשוי פלב"ם מכונה לחותך זקפה.
   ב. מכרז 16/86 –
   דבקים ומגבים שונים.
   ג. מכרז 18/86 –
   בלנות כרומקה.
2. פרטים מלאים ניתן לקבל במחלקת הרכישות והמכירות בת"א–יפו, רח' אמץ 4, טלפון: 03-899753, בשעות המשרד המקובלות.
3. המועד האחרון לקבלת ההצעות הוא 26.6.86, שעה 12.00.

ראש מחלקת הרכישות והמכירות

האגודה למען החייל בישראל

מכרז מס' ב/62/86

עמודים ומערכות לתאורה סולרית

א. מוזמנים בזה קבלת הצעות לייצור והתקנה של 95 עמודים ומערכות לתאורה סולרית במקומות שונים בארץ.
ב. על המציע יהיה להוכיח ידע וניסיון קודם של הקמת מתקנים כאלו.
ג. מפרטים טכניים ופרטים ניתן לקבל במשרדי הנהלת האגודה למען החייל ברח' הארבעה 8, תל־אביב, בענף המשק בימים א' עד ו' שעות 8.00 עד 12.00.
ד. אין הנהלת האגודה למען החייל מתחייבת לקבל את ההצעה הזולה ביותר או כל הצעה שהיא. כמו כן רשאית האגודה למען החייל להקטין או להגדיל את הכמויות ו/או לפצלן.
ה. הצעות בצירוף ערבות בנקאית בגובה 10% מערך ההצעה יש להגיש במעטפה סגורה לתיבת המכרזים במשרדי הנהלת האגודה ברח' הארבעה 8, תל־אביב, עד תאריך 26.6.1986 בשעה 12.00.
הערבות תוחזר למשתתפים שלא זכו בגמר בדיקת המכרז.
נא לציין על המעטפה מכרז מס' ב/62/86.
ו. תדריך לציגים יתקיים בתאריך 9.6.1986 שעה 10.00 במשרדי הנהלת האגודה למען החייל ברח' הארבעה 8, תל־אביב.

בנק ישראל
יחידת נכסים ובינוי

רכישה מס' י/86/32

מוזמנות בזה

הצעות לעבודות נקיון

בבנק ישראל, בדרך העצמאות 24, חיפה

קבלנים המעוניינים לקבל פרטים ולקיים סיור במקום יפנו: למר יעקב אלקיים, טל' 04-644241, חיפה.
טפסי השתתפות ניתן לקבל: בירושלים – יח' נכסים ובינוי ת.ד. 780, טל' 02-552780; בחיפה – מר יעקב אלקיים, טל' 04-644241.
המועד האחרון להגשת הצעות: 13.6.86, שעה 12.00.
רשאים להגיש הצעות עוסקים שבידם אישור על ניהול ספרי חשבונות כחוק.
אין בנק ישראל מתחייב לקבל את ההצעה הזולה או כל הצעה שהיא.

משרד הבריאות

1. משרד הבריאות, המחלקה לנכסים, תשרותים, ירושלים, מזמינה בזאת הצעות מחירים בהתאם לפרטים הבאים:
   א. מכרז מס' 325/86 –
   ניהול מזנון בבית החולים שמואל הרופא
   ב. מכרז מס' 335/86 –
   ביצוע שרותי נקיון בלשכת הבריאות פ"ת
   ג. מכרז מס' 345/86 –
   ביצוע שרותי השמה בלשכת הבריאות ב"ש
   ד. מכרז מס' 365/86 –
   ביצוע שרותי השמה בביה"ח "רבקה זיו", צפת
2. לקבלת מסמכי המכרז ופרטים נוספים יש לפנות לפי הכתובת: רחוב הרקיה 8/א', קומה 5, ירושלים, טלפון: 636261/3, בשעות העבודה הרגילות.
3. המועד האחרון להכנסת ההצעות לתיבת המכרזים נקבע ל־20/6/86 שעה 10.00.
4. אין משרד הבריאות מתחייב לקבל את ההצעה הזולה ביותר או כל הצעה שהיא.

המועצה לענף הלול

מכרז למכירת מכוניות

טנדר 1400	מספר 195–726	שנת 1979
טנדר 1600	מספר 528–178	שנת 1979
טנדר 1300	מספר 34–514–81	שנת 1981
טנדר 1300	מספר 34–669–81	שנת 1981
תלת־ציר (עם ארגז סגור)	מספר 484–348	שנת 1979

המכוניות כשירות לנסיעה עם טסט בתוקף.
בדבר פרטים, יש להתקשר למר תל־אביבי יצחק במועצה לענף הלול, טלפון 03-254191, בין השעות 8.00 עד 13.00.
הצעות יש להגיש במעטפה סגורה ובצירוף המחאה בנקאית בגובה 10% מערך ההצעה, עד יום 5.6.86 שעה 10.00.
במקרה שהזוכה במכרז יחזור בו מהצעתו, לא יהיה רשאי לתבוע החזר סכום ההפקדה.
אין המועצה מתחייבת לקבל את ההצעה הגבוהה ביותר או כל הצעה שהיא.
הזוכה במכרז יעביר בעלות מיד עם קבלת ההודעה על הזכיה במכרז ויוציא מיד את המכונית.

מעדון צרכנים
לקוראי **מעריב**
מוסף "סגנון"

ללא הגרלה

פרס על כל קניה

כרטיס קולנוע עם בלוגוף
ארוחה במסעדה
מחרוזת פנינים
מצלמת פולארויד

לאלה שאינם קונים:
מיזמן בז שמעי

ענה על השאלות:
1. למי שייך מספר הטלפון: 057-75003?
2. למי שייכת הכתובת: מורדי הגיטאות 127 ב"ש?
3. למי שייך מספר הטלפון: 828547?
4. למי שייכת הכתובת: הבנים 50 רמת השרון?

את התשובות נא לשלוח לחב' גרין־קארד דיזנגוף סנטר 510 ת"א מיקוד 64332 ע"ג גלויות בלבד.

פרס ראשון מתנת –
ניאזוב
מקור הארונות והספריות
ת"א, הנגרים 9
טל. 826638

בהגרלה שנערכה ב־1.5.86 זכתה בפרס ראשון
חת מרגלית מבחור חיל

חוק התכנון והבניה תשכ"ה–1965
הועדה המחוזית לתכנון ולבניה מחוז ת"א
מרחב תכנון מקומי חולון

הודעה בדבר הפקדת שינוי תכנית מיתאר מקומית

ניתנת בזה הודעה, בהתאם לסעיף 89 לחוק התכנון והבניה תשכ"ה – 1965 כי במשרדי הועדה המחוזית לתכנון ולבניה, מחוז ת"א, ובמשרדי הועדה המקומית לתכנון ולבניה חולון הופקד ביחד עם התשריט המצורף אליו, שינוי תכנית מס' ח/383 לתכנית מתאר חולון ח/1
השטחים הכלולים בשינוי התכנית: גוש 6740 חלקות 211 ר'1927.
רחוב עליה שניה
עיקרי מטרת התכנית: לשנות יעוד של חלק משטח ציבורי פתוח למגרש לבנין ציבורי על מנת להקים עליו מועדון נוער מעל מקלט ציבורי קיים.
כל המעוניין רשאי לעיין בשינוי התכנית ללא תקלות, בימים ובשעות שהמשרדים האמורים פתוחים לקהל.
כל המעוניין בקרקע, בבנין או בכל פרט תכנוני אחר הרואה את עצמו נפגע על ידי שינוי התכנית, וכן כל הזכאי לכך על פי סעיף 100 לחוק, רשאי תוך חודשיים מיום פרסום הודעה זו ברשומות להגיש התנגדות במשרדי הועדה המקומית האמורה.

מרדכי כהנא
יו"ר הועדה המחוזית
לתכנון ולבניה מחוז ת"א

חוק התכנון והבניה תשכ"ה–1965
הועדה המחוזית לתכנון ולבניה מחוז תל־אביב
מרחב תכנון מקומי חולון

הודעה על הכנת שינוי הבניה

ניתנת בזה הודעה, בהתאם לסעיף 77 לחוק התכנון והבניה, תשכ"ה–1965 כי הועדה המחוזית לתכנון ולבניה מחוז תל־אביב החליטה על הכנת תכנית מתאר ח/383 שינוי לתכנית מתאר חולון ח/1.
השטחים הכלולים בתחום התכנית המוצעת: גוש 6740 חלקות 221, ר'1927. מקום: חולון עליה שניה
מטרת התכנית: לשנות יעוד של חלק משטח ציבורי פתוח למגרש לבנין ציבורי על מנת להקים עליו מועדון נוער מעל מקלט ציבורי קיים.

מרדכי כהנא
יושב ראש הועדה המחוזית
לתכנון ולבניה מחוז ת"א

מינהל מקרקעי ישראל

מחוז הדרום

מכרז להחכרת לבנית מבנה למסחר, בידור ונופש באילת

מכרז מס. בש/31/86

מינהל מקרקעי ישראל מבקש הצעות לחתימה על חוזה פיתוח בגין קרקע שפרטיה בעת פרסום המכרז הן כדלהלן:

מס' מספר	מגרש מספר	שטח בנ"ר בערך	סה"כ אחוזי בניה	מספר קומות	* הוצאות פיתוח בשקלים (לא כולל מע"מ)	מחיר מינימום בשקלים (לא כולל מע"מ)	גובה פקדון בשקלים
40008	49	1,759	30	1	128,205	183,633	10,000

* צמוד למדד יוקר המחיה שפורסם ב־15.2.86 וישולם במלואו לחברה לפתוח חוף אילת בע"מ.

פרטים והוצאות המכרזים וטופסי הצעה ניתן לקבל במשרדנו המחוזי בבאר שבע, רחוב בן צבי (מעל אולמי יהלום) ובמשרדנו האזורי באילת, רחוב האלמוגים 108/1 ובמשרד החברה לפתוח חוף אילת בע"מ, רחוב יותם 1 אילת, בימים ובשעות העבודה המקובלים.
סיור יזמים יתקיים ביום שלישי 10.6.86. שעת המפגש – 10.00. מקום המפגש – בחברה לפתוח חוף אילת בע"מ בכתובת הנ"ל.
המועד האחרון להגשת הצעות למכרז הוא 25.6.86 שעה 12.00. הצעה שלא תימצא בתיבת המכרזים ביום ובשעה האמורים מסיבה כלשהי – לא תדון.
אין המינהל מקרקעי ישראל מתחייב לקבל את ההצעה הגבוהה ביותר או הצעה כלשהי.

מינהל מקרקעי ישראל מחוז ירושלים | שיכון ופיתוח לישראל בע"מ | משרד הבינוי והשיכון מחוז ירושלים

"בניה עצמית" בשכונת גילה בירושלים
יתרת המגרשים

במסגרת תוכנית "בניה עצמית" שפורסם בחודש ספטמבר 1985, נותרו 4 מגרשים חד משפחתיים, 13 מגרשים דו־משפחתיים לבנית 2 יח"ד על כל מגרש עם קיר משותף ו־6 חצאי מגרשים דו־משפחתיים לבניה דו משפחתית.
מגרשים אלה יוקצו לציבור לפי ערך קרקע, תנאי תשלום, תנאי אשראי והוצאות פיתוח – מעודכנים. שאר התנאים שפורסמו בפרוספקט ובכפוף לשינויים המתחייבים מפרסום זה.
הקצאת המגרשים לציבור תחל ביום רביעי 11.6.86 בשעה 11.00 לפי העקרון של "כל הקודם זוכה". בשעה הנקובה בתחילת ההרשמה תיערך הגרלה בין הנוכחים במקום.
בעת ההרשמה שתערך במשרד המחוזי במינהל מקרקעי ישראל, רחוב בן יהודה 34, קומה 12 ירושלים, טל. 224121 בשעות העבודה המקובלות – יש להפקיד סך של 500 ש"ח בהמחאה בנקאית לפקודת מינהל מקרקעי ישראל, ואת כמקדמה על חשבון ערך הקרקע.
פרטים נוספים ניתן לקבל במחוז המינהל, בכתובת הנ"ל.
תוקף הודעה זו עד לגמר שיווק המגרשים ולא יאוחר מ־30.7.86.

תשומת לב לדוגמא: מחיר קרקע לשטח בגודל של 350 מ"ר, (חצי ממגרש דו משפחתי) המשולם למינהל בעת חתימת חוזה פיתוח הוא 29.465 ש"ח (19.949 $). המחיר אינו כולל מע"מ ואינו כולל הוצאות פיתוח.

הודעה בדבר רשימה של מבקשי רשיונות
לפי תקנות חוקרים פרטיים ושירותי שמירה (רשיונות) התשל"ב 1972

בהתאם לתקנה 8 לתקנות חוקרים פרטיים ושירותי שמירה (רשיונות) התשל"ב–1972*, מתפרסמת בזה רשימת מבקשי רשיונות. תוך 15 ימים מפרסום הודעה זו רשאי כל אדם להגיש התנגדות מנומקת בכתב למתן רישיון למבקש מסויים, לפי המען: ועדת הרישוי לפי חוק חוקרים פרטיים ושירותי שמירה, רח' צאלח א־דין 29, ירושלים.

מס' הבקשה	השם	המען	סוג הבקשה
3510/86	תגאר אברהם	קפל 74, נהריה	משרד לשירותי שמירה
3486/86	ספלר יצחק	חוני המעגל 7, תל אביב	חוקר פרטי
3511/86	ת.ג. שמירה ושירותים בע"מ על ידי	הנביאים 35, חיפה	משרד לשירותי שמירה
	הורן הלל	התיכון 32, חיפה	מארגן שמירה שכיר
	מרכובר אלון	ולקן שראור 54, חיפה	מארגן שמירה שכיר
3512/86	לוז אריק	אבטליון 11, רמת גן	חוקר פרטי
3513/86	פז משה	מימון 16/א, חיפה	חוקר פרטי
3514/86	יורן עודד	אילת 169/2	חוקר פרטי
3515/86	שינגר דוד	מעפילים 12, חולון	חוקר פרטי
3516/86	גמליאל יצחק	בן יהודה 112, תל אביב	חוקר פרטי
3517/86	כמן מרדכי	נוה יעקב 15/12, ירושלים	מארגן שמירה שכיר
3518/86	פילוסוף אליעזר	שד' טובים 4, רמת גן	חוקר פרטי
3519/86	עדני יעקב	יונה פישר 65, פרדסיה	חוקר פרטי
3520/86	אל דד – חב' לשירותי שמירה ואחזקה בע"מ על ידי	כיכר העצמאות 12, עפולה	משרד לשירותי שמירה
	כוזון משה		מארגן שמירה שכיר
	אבו ראס דוד		מארגן שמירה שכיר
	אבו ראס אברהם		מארגן שמירה שכיר
3522/86	לובנסקי לאונרדו	אברהם מרדי 8/17, לוד	חוקר פרטי
3523/86	ארביב דניאל	מושב כוכב מיכאל	חוקר פרטי
3524/86	רז אלי	החייל 7/14, ירושלים	חוקר פרטי
3525/86	אביד מעוז בע"מ על ידי –	האהבה 22, הוד השרון	משרד לשירותי שמירה
	מעוז אמיר	האהבה 22, הוד השרון	מארגן שמירה שכיר
	מעוז תמרה	בן גוריון 44, כפר סבא	מארגן שמירה שכיר
3526/86	אורדיני רון	שערי תקוה	משרד לשירותי שמירה
2113/83	מיכאלי ברוך	קרן היסוד 99/3, קרית ביאליק	משרד לשירותי שמירה
3527/86	מבצ – שירותי שמירה ואחזקה בע"מ, על ידי	עזרי הגמל ביתן 4, אשדוד	משרד לשירותי שמירה
	שבח גדי	מושב בן הדרים	מארגן שמירה שכיר
	שבח יוסף	יוספטל 10/7, אשדוד	מארגן שמירה שכיר
3528/86	עזריאן יחזקאל	מושב אמונים ד.נ. אבטח	חוקר פרטי
3529/86	אוחיון דוד	מושב אבן ספיר 32	מארגן שמירה שכיר
3530/86	טובול אברהם	שטה הימים 36, ירושלים	מארגן שמירה שכיר
3539/86	ידיד רמי	קפירא 54, פתח תקוה	חוקר פרטי
3532/86	פז עצמון	אחד העם 2, רעננה	חוקר פרטי
3533/86	בבא פנחס	הרבורג 9, ירושלים	חוקר פרטי
3534/86	אברהם אריב	צה"ל 27, קיראון	חוקר פרטי
3535/86	ביהגאה עיסאם	אבו סנאן כפר יסיף	משרד לשירותי שמירה
3026/85	כרורי שלמה	הראובני 2, רמת גן	משרד לשירותי שמירה
3536/86	אביעד הגאור	יואב 3, רמת גן	חוקר פרטי
3537/86	גוד דוד	יוסף הנשיא 12, ראשון לציון	חוקר פרטי
3538/86	בוזיון אהוד	ליפסקי 9	חוקר פרטי
2261/83	נקן שמואל	4014/24, אילת	משרד לשירותי שמירה
1726/80	אלוני רוה	ארלוזורוב 16, הרצליה	משרד לחקירות פרטיות
3539/86	צובירי שמעון	יהום 4, רמת השרון	חוקר פרטי
3540/86	מיאל משה	המגע 9, מיתר	
3541/86	לוי דוד	ז'בוטינסקי 147, רמת גן	חוקר פרטי
3542/86	צבעלין דוד	השושנים 27/23, כרמיאל	חוקר פרטי
3543/86	לוין אליעזר	הפלמ"ח 15, ירושלים	חוקר פרטי
3544/86	קרויצר יצחק	ויצמן 69/12, קרית מוצקין	חוקר פרטי
3546/86	כהדיק רמי	ניקנור 217, ירושלים	חוקר פרטי
1716/80	סיון אהרן	סיוני 25, גבעתיים	משרד לחקירות פרטיות
3388/86	גלן אפרים	בצרי 5, פתח תקוה	חוקר פרטי
3543/86	זיון דוד	נורית 42, בנימינה	חוקר פרטי
3547/86	שניידר נורית	ההסתדרות 175, חולון	חוקר פרטי
3548/86	לוי שמעון	גושן 30, פתח תקוה	משרד לשירותי שמירה

תאריך: ט"ז באייר התשמ"ו
25 במאי 1986

אליעזר הלוי
שופט (דימ') בית משפט מחוזי
יו"ר הועדה

* ק"ת התשל"ב, עמ' 1236; התשמ"א, עמ' 122.

הרנסאנס
ספרית מעריב
מסידרת התקופות הגדולות בהיסטוריה של תרבויות העולם של טיים־לייף.
ספר יפה על תקופה יפה ומיוחדת במינה.
המחיר 25 ש"ח.
מהדורה שניה
להשיג בחנויות הספרים או בספרית "מעריב", דרך פתח תקוה, תל־אביב.

חדש ★ מהד ארצי ★
לורי אנדרסון – HOME OF THE BRAVE
פרינס PARADE
סט ביאנקו – בתקליט חדש
להקת הדלתות – מיטב הלהיטים
להשיג בכל חנויות התקליטים גם בקלטות

מעריב
התיאטרון הקאמרי
עירית תל־אביב–יפו
שבתעתון
בוקר אקטואליה ותרבות
בהשתתפות:
שר הבטחון **יצחק רבין**
מדיניות הביטחון: 19 שנה אחרי מלחמת ששת הימים
★
ח"כ **שולמית אלוני**
שלטון החוק
★
יצחק שלו
ירושלים שלי
★
רות סירקיס
גסטרונומיה של שבועות
★
נסים עזיקרי וסטיאנה קנליס־אוליף
"הדוד ואניה" בתיאטרון הבימה
★
נתנאלה
בליווי רפי קדישזון – פסנתר
★
מראיינים:
טלילה בן־זכאי ואבי בטלהיים
שבתעתון יתקיים ביום שבת, כ"ט באייר תשמ"ו, 7 ביוני 1986, בשעה 11.00 לפנה"צ, באולם התיאטרון הקאמרי.
כרטיסים במחיר 4 ש"ח בלבד אפשר להשיג בקופת התיאטרון הקאמרי. המחיר למנויי התיאטרון הקאמרי ולקשישים בעלי תעודת קשיש ת"א – 2 ש"ח.
הקופה פתוחה מדי יום בין השעות 13.30–10.00 ו־20.30–17.00.

מועדון מטיילי מעריב
★ אירופה הקלאסית
היציאה: 17.6; 26.6; 1.7; 10.7; 14.7.
★ ספרד ופורטוגל – 13 יום
היציאה: 2.7
★ ארצות הברית מחוף אל חוף – 25 יום
היציאה: 15.6; 29.6
טיולים לאירופה ולארה"ב לדתיים ושומרי מסורת
טיולים בהווי דתי, עם אוכל כשר ועם מלווה ישראלי דתי.
ביצוע: טיולי "גשר"
פרטים: "מועדון מטיילי מעריב", מערכת "מעריב", קרליבך 2, ת"א
☎ 03-439207

לוח מעריב
לך על בטוח

המשרד הראשי: בית מעריב, רחוב קרליבך 2, תל־אביב מיקוד 67 132.
טלפון ישיר למסירת מודעות: 439439 (רב קווי). המחיר: 5.92 ש"ח למלה, מחיר אחיד לכל ימי השבוע (כולל ערב שבת וחג) מינימום 8 מלים
בשיתוף עם THE JERUSALEM POST

דירות

■ מודעפון 383838 - שרות לקבלת מודעות בטלפון ללוח מעריב בכרטיסי אשראי ויזה, ישראכרט ודיינרס: מודעפון 24 שעות ביממה. (#6359) 03-383838
■ דרושות דירות בכל הגדלים, במרכז, בעתיים ובגרינק. »מבאל« (#14577) 03-7512380-2

וילות ובתים

■ ברמת-השרון, המערבית, להשכרה, קוטג', 6½ מרוהט, לשנתיים. (#12278) 03-491996
■ בבני-ברק, לדתיים, למכירה, קוטג'ים, 7 חדרים + מרתף עליון. (#12585) 052-558151
■ בנוה-אילן, יבנה, למכירה וילה מיוחדת ומרשימה, לרציניים. (#354) 08-435378
■ בהרצליה פיתוח ובכפר שמריהו, להשכרה בית 3 + גינה 400, קוטג' מפואר 5 1300, דירות 2 חדרים + בריכת שחיה 400, וכן בתים מפוארים לדיפלומטים. »מ.ס. נכסים« (סמני). 052-72423 ,052-552692 (#374)
■ בכפר-שמריהו, 1600 6 דונם! 1,600,000 052-84515 לא בשבת. (#389)
■ בהרצליה הצעירה, קוטג' חדש ומפואר בסביבה מעולה, 200,000, פינוי גמיש. 052-542998, (#438) 052-546166
■ בהרצליה הצעירה!! קוטג' מפואר!! + דירת 5 + גג. 052-550066 (#546)
■ למכירה באפקה, וילה עקסה ומרוהטת »אביבים« 03-425042 (#702) 03-411167
■ ברעננה, למכירה, קוטג' סמי, 6, מרוהט קומפלט, מתאים לדתיים. (#764) 052-453807
■ מכירת וילה מפוארת, בהרצליה פיתוח, תערך בשבת 8/6/86 בשעה 11:00, »גב נכסים«. (#867) 03-447820
■ בהרצליה הירוקה, להשכרה קוטג' יפהפה!! מרוהט, מיידי!! (#895) 052-557051
■ בסביון, למכירה, קוטג' חדש, 7 חדרים, בהזדמנות. (#1066) 03-9233021
■ ברעננה, מפואר בהדר 7 חדרים בבניין קטן. »אמריקן דרים« (#1115) 052-35356
■ ברעננה בהזדמנות, קוטג' 6, 700 מ"ר, מינהל »אמריקן דרים« (#1127) 052-23585
■ בנוה אביבים, למכירה 2 קוטג'ים, 200 מ"ר + גינה!! לקוחות!! (מפתחות). »בלבר« (#1162) 03-226132
■ בראשון לציון, קוטג', לקוטג, 6 חדרים, מטבח מודרני. 5516455 (#1253)
■ ברעננה, פרוייקט קוטג'ים חדש, מגרש 400 מ"ר, בלעדי ל»אנגלו-סכסון« 052-454133, (#1278) 052-454336
■ ברמת-השרון, בנוה רסקו להשכרה קוטג' 5 לשנה + שנה. (#1668) 03-478733
■ ברעננה, קוטג' פרטי, 500 מ"ר, מגרש, 250,000 דולאר. 052-454989 ,052-457788 (#2486)
■ מבצע חד פעמי, ל-3 קוטג'ים - בסביוני אביב, רמת-אביב ג', ב-189,000 + מע"מ בלבד, אפשרות רכישת שלד בלבד, משכנתאות עד 50,000. בשבת נציגנו באתר מ-10:30-13:30. »רוזדשל« 429799 (#3816)
■ להשכרה, לשנתיים, בית פרטי + גינה 61/2 ליד מרכז הרצליה. (#8348) 9322732
■ לדתיים בפ"ת 7 חדרים + גג + חצר. 03-902145 בתל. (#8435)
■ בגבעת-שמואל, דו-משפחתי, 300 מ"ר, 100 יבור. 03-5322721 (#8521)
■ בהרצליה פיתוח, וילה להשכרה + טלפון, ע"י הים. 052-557220 (#8806)
■ בתל-אביב, לוקסוס מטהואו אמיתי 200 מ"ר + מרפסת "קודיאק אינטרקונטיננטל". 286222 (#8937) »מלד"ן«.
■ למכירה, במרכז קרית, 4 דונם + בית. בערב 053-99204 (#9344)
■ בהרצליה, קוטג', 5 + מרתף, 145000, »ביתך«. 03-484279 (#9868) 052-84839
■ שרות לקבלת מודעות בטלפון, ללוח מעריב, בכרטיסי אשראי: ויזה, ויזה + 30, ישראכרט ודיינרס 03-227117, 03-227118 פתוח כל היום, (מ-7:00 בבוקר). »פרסום – אודאל«. (#9932)
■ במגדיאל, בהזדמנות, להשכרה קוטג' מרוהט + טלפון. (#10584) 053-37525
■ מציאה!! בשיכון דן קוטג' חדש, מיקום שקט!! »חוי«. (#16961) 494431
■ להשכרה בקיראון קוטג' 4, אמצע יוני, ריהוט חלקי. 03-344412 (#17351)
■ ברעננה, קוטג' גדול, בסביבה טובה, 180,000 דולר. 052-26621 (#17503)
■ בהזדמנות, בראשל"צ, קוטג'. בבית. 850383, 253549 ובעבודה (#17562) 332622
■ בתל-מונד, בית + דונם אדמה + אפשרות בניה. 03-709230 (#17579) 03-919060
■ ברמת-השרון, מבחר קוטג'ים החל מ-165,000. "דיר דירות" ללא תיווך!! סוקולוב 32. 03-491231, 03-492322 (#17603)
■ בשיכון דן להשכרה קוטג' יפה. »אנגלו-סכסון«. 490269 (#17667)
■ בהרצליה פיתוח לגביה/השכרה בית שתה 3/4 חדרים, "אורך דנסקי". (#17727) 052-78096
■ להשכרה בהרצליה-פיתוח, בית ענק + בריכה, על שלושה דונם, 3,500 דולר. »קומודור« (#17784) 03-231616
■ דרוש בית מפואר להשכרה במרכז-השרון, אפקה, תל-ברוך. (#17792) 03-231616
■ בראשון-לציון, בהצורה, קוטג', דו-משפחתי, מיוחד, 130,000. (#17881) 955161
■ בשכ"ת, בפסגת צהלה וילה ענקית, 950 »גוזף« 052-84839, (#17892) 03-484279
■ בנתניה!! דרוש בית הפוך לקניה, בת"א ובקרבתה. 03-457962 (#17971)
■ למכירה בניין פנוי/מגרש בסביבות הבימה. 451319 »פסל«. (#17980)
■ בנתניה, להשכרה קוטג' חדש, 5 חדרים. טלפון: 069-41287 (#1975)
■ בנסמת חושר (ליד בי"ח שמואל הרופא), קוטג' 3 מפלסים, כ-220-220 מ"ר, כולל מרתף, 7 חדרים + חנופה. (#2226) 03-391528
■ פיקוח צמוד בבניית וילות ת.א שמיר מהנדסים ויועצים. (#2836) 08-435378
■ להשכרה באיזור כפר-שמריהו קוטג' 5 חדרים. 052-77763 (#2894)
■ באפקה, תל-ברוך, שכון דן, רמת אביב ג' ורמות צהלה וילות קוטג'ים לכל התקציבים »פאק נכסים מלד"ן«. (#3088) 03-424141
■ באפקה! ברמת-השרון! למכירה/השכרה וילה מקסימה, במיקום מעולה. (#3406) 259314
■ קוטג' רחב ידיים בין נוה-אביבים לאוניברסיטה מתאים לבעל מקצוע חופשי, מרתף מואר. (#4748) 03-421494
■ ברמות צהלה, בבניה, קוטג' אבסטי מפואר, מרתף, גינה וגג. (#8416) 052-25345
■ מטהואו גדול ומפואר, למכירה/להשכרה, בהדרה. 063-36976, (#9422) 052-553205
■ כפנת, למכירה/להשכרה, וילה המשקפת על הכנרת. טלפון: (#9425) 04-932082
■ בשדמה ע"י עשות, בית 140 על דונם. 052-39108 (#9996)
■ בראשון-לציון, וילה חדשה, מגרש 450, בניה 200 + תוספות, השומר 63. (#10031)
■ להשכרה, בהרצליה הצעירה, קוטג' 6, מרוהט בלוקסוס מלא. (#15107) 052-551050
■ ברמת השרון, וילה יפהפיה על ½ דונם אדמה. טלפון: (#16356) 03-481580
■ באפקה 4 + מגרש 500 מ"ר, 240,000 בנאות אפקה קוטג' 5 + מרתף, 200,000 גימל. 424584, (#16395) 424472
■ ברמת-השרון המערבית, וילה מפוארת ביותר על 400 מ"ר. »שיזמל«. 03-481256, 03-482058 (#16435)
■ לרציניים ביותר, בעלי אמצעים ומהירי החלטה!! בנוה אביבים דירות גג. »הוה« 429980 (#16511)
■ דו-משפחתי, באזור יפה בר"ג, אדמה פרטית + אפשרות בניה. (#16608) 03-768559
■ להשכרה, וילה בקרית ביאליק, טוב, יהוד, ל-3 שנים. 9712102 (#2648) 364025
■ בהזדמנות, בקרית הגנה, להשכרה וילה יפה, 5. 08-412067 (#2751)
■ למכירה קוטג' 6 חדרים + גינה גדולה, ברמת-השרון. 03-470477 (#3345)
■ בהרצליה למכירה קוטג' מסודר, בהזדמנות. 052-85204 125,000, (#8365) 052-85343
■ מעניין, בבית קטן בבעתיים, המגרש, 315491, בערב. (#8846)
■ בהרצליה פיתוח, וילה 7 חדרים, לקוחות!! דונם, ברח' הבגלת, השרון. (#8919) 052-70767
■ ברמת-גן – בית טלדיי המסודר להפליא, 149,000 »קנין«. (#16974) 03-230007 ,03-237702
■ בהזדמנות וילה בכפר-יונה על יד גוניה 300 מ"ר אדמה. (#2047) 053-85573
■ בכפר-שמריהו, למכירה וילה, 300 מ"ר – מגרש 1400 מ"ר, פרטי. תיווך »טובית לשם« מלד"ן. (#2840) 03-346770 ,03-481387
■ בקיראון להשכרה קוטג', 4 חדרים, מרוהט חלקי. »טנטר« (#2909) 351425
■ בסביון, למכירה וילה, 5 חדרי שינה, מיידי, תווך »טובית לשם« מלד"ן. 03-346770 ,03-481387 (#8393)
■ בסביון להשכרה וילה, 3 חדרי שינה (700) תווך »טובית לשם« מלד"ן. 03-346770 ,03-481387 (#8398)
■ באילת ב»בנה ביתך«, שלד בבניה במגרש 450 מ"ר, 40,000. (#8996) 03-451939
■ בהרצליה פיתוח, למכירה וילה מפוארת ללא מתווכים. (#11166) 052-77044
■ פרטי, ליד כרכה, בית על 6 דונם. (#2190) 063-70219
■ באבן-יהודה, בית על ½ דונם, קרקע פרטית, אפשרות הלחה ל-4½ חדרים בשעה. 053-99348 (#2734)
■ בתל-השומר קוטג'ים מפוארים, 6 חדרים, חצי דונם. 03-498658 (#3099)
■ בחדרה, למכירה וילה חדשה, 4 חדרים, »בוק«. 055-91723 (#3137)
■ בחולון 4, בדו משפחתי + חצר + מרתף. 03-800813 ,03-850927 (#3208)
■ ברעננה, בית מפואר בשכונה אקסקלוסיבית!! 280,000 דולר. 052-552692 ,052-442375 (#3269)
■ בהזדמנות למכירה קוטג' מפואר, בהרצליה פיתוח. 052-559410 (#3274)
■ ברעננה למכירה קוטג'ים מפוארים דו-משפחתיים, בבניה. (#3496) 052-22455
■ למכירה לבני ובביתה, קרמיקה, כלים מוטוריים, ארץ הזוך + אפשרויות הכלנה. 03-9223718 (#4752)
■ בריכת שחייה, יש לך למען הבריכות אותה חייב מתקן אתקה. »הבינטקי« 625936 (#4758)
■ באבן יהודה, בית פרטי חדש חמה, חצי דונם. 052-32459 (#5506)
■ »מפי הרצל« בונים בגזר השרון קוטג'ים מפוארים, 400 מ"ר המבורש. 03-918224 ,052-444674 (#16619)
■ בקריית-טבעון, דו-משפחתי, מד מד. 3 + קרקע. 03-9005589, (#17039) 03-9221620
■ ברעננה בקריית שרת, דו משפחתי, 3, מף מהדיב, א.ק. פטריה 263. (#17115) 052-446890
■ אשקלון באפרידר, קוטג' 200, מגרש 710 בלעדי. 051-33395 (#17186)
■ להשכרה דירות 2 חדרים בנמדסן, נווריוק, מאבצע יוני לחודשי יום-שלושה, מרוהט מלא, 600, »קנדיאן אינטרקונטיננטל« (#2478) 052-556677/2061
■ בהרצליה, במרכז, להשכרה וילה + גינה, לגן ילדים או למטרה אחרת. »סטאר« 052-540539 (#2884)
■ בזכרון יעקב, הצעה מעניינת לבניית בית במקום יפה. (#2914) 063-90435
■ באבן יהודה, קוטג' דו-משפחתי, 180 מ"ר + הרבה תוספות! 145,000 דולר. 053-97596, (#3021) 03-382272
■ בהרצליה פיתוח, קוטג' 8 חדרים + תוספות!! מציאה! »אלוף« (#3047) 052-551717
■ קוטג' בגמר בניה, בהרצליה הירוקה: מרתף מקלט + סלון חדר אוכל ענק + חדר עבודה גדול + 4½ חדרי שינה + 3 שירותים ו-2 אמבטיות + 2 גנות מפרותים חדר גינה סגורה לר"כ מכוניות, 190,000. (#3055) 03-289253 ,052-87243
■ בהרצליה פיתוח, ליד הים, וילות/דירות, השכרות להנפשת קיץ ולזמן ארוך. »אלוף« (#3071) 052-551717
■ הרצליה פיתוח, כפר-שמריהו, להשכרה בתים ריקים ומרוהטים, לסגל דיפלומטי ושכירים. »אנגלו סכסון« (#3081) 052-554443
■ דירה דו-משפחתית מהודרת + חצר דונם. 08-226691, (#3120) 08-226671
■ ברמת-השרון, למכירה בית 6 + 200 אדמה, 481106, בערב. (#3180)
■ וילה בהרצליה פתוח, 5 חדרי שינה, להשכרה מיידית, לתקופה ארוכה, מרוך: 052-72759 (#3451)
■ בית ישן, שלוש קומות, ביהוד הבניא, תל-אביב. 03-856672 בערב 03-821420 ביום. (#3666)
■ ברמות אפקה, בלעדי לאנגלו סכסון, בית מסודר במבנה מקורי. (#3712) 03-341333
■ להשכרה וילה על 2 דונם, ברישפון, משקיף לים. 052-558547 (#3880)
■ בזכרון-יעקב, דו-משפחתי על ½ דונם. 03-471766 ,03-425581 (#4804)
■ באור-יהודה, מציעה דירות קוטג', ברחוב הקישון – ראשון-לציון, בבית בן 6 דירות, כניסה 15 חדש. 03-946737 (#5056) 364025
■ בפתח-תקוה, למכירה, בית + מגרש, 840 מ"ר + טלפון. (#8515) 03-9324030
■ למכירה בצפון תל-אביב, קוטג' מרשים + גינה 168 מ"ר. (#16161) 03-5464637
■ בזכרון יעקב וילה מפוארת + אדמה + ל»קורי + תוספות + חבר לה. 063-96692 (#16364)
■ בית בטרעב למכירה/השכרה, בריכה-בערב. 02-911347, סיוט א. (#16432)
■ בהרצליה הירוקה קוטג', 135,000 דולר. 052-82037 (#16522)
■ למכירה קוטג'ים מפוארים בבניה בנתניה, 110,000 דולר. 2½ באוסישקין, 42,000 דולר. (#17012) 053-23534
■ ברעננה, קוטג', 400 אדמה, 180, בנוי 158,000 ,052-24897 (#17015)
■ בזכרון-יעקב, וילה 5 חדרים, 4 מפלסים, חצי דונם, מאבו. (#17191) 063-96184
■ ברמת השרון, קוטג' מפואר 6 חדרים + מרתף מאר, 3 מפלסים. (#3108) 491428 ,הבית 833314
■ בחדרה, כפר בורגס 4 דונם + בית. 053-23639 ,053-28274 (#3176)
■ ההזדמנות ברמת השרון!! נוה רסקו!! קוטג', 4, שמור הסטוריה!! 03-448561 (#4000)
■ בהזדמנות, בהרצליה פיתוח!! וילה מפוארת!! 3 מפלסים!! הגן מיוחד!! 03-448561 (#4001)
■ להשכרה! בנאות אפקה קוטג' 6 קומפלס, סוף יולי »גינה«. (#15423) 418490
■ ברמה"ש המערבית, דו משפחתי, 6 + גג, מיוחדת, 185,000 דולר. 03-490526 (#16481)
■ בהרצליה פיתוח, דירות קוטג' יפהפיה על הים, בשכ"ת/מכירה. (#16799) 052-70530
■ בהזדמנות מירה וילה מפלסית, בדרך הרצליה בשיכון דן. (#16837) 052-20133
■ בהרצליה פיתוח!! וילה חדשה, 052-558731 240,000 (#17210) »ששון«. 052-72878
■ בהרצליה, בבניה שכונת קוטג'ים מפוארת, מקום פרטי ושקט. למגרש בשקום, רחוב הנדיב פינת רשי או בשפרי »אפריים עזר« סוקולוב 13 הרצליה. 16.00-19.00, א, גיה. 052-88028 (#4681)
■ בראשון-לציון, דירות קוטג', 7 חדרים, משוגות, פינוי גמיש. 150,000 דולר. 03-997208 (#4740)
■ באור-יהודה, מציעה ב»גרהורד« במושב ראשון-לציון, קוטג', 5½ + גג, אחוזן בשכונה, כניסה 4 חודשים. (#5044) 03-946737
■ פנטהאוז מפואר, כל הגג, בשורת 29 בנינים. 875236 (#6746)
■ לרציניים! בשכ"ת וילה מפוארת מרוהטת, בבני ביתן, יבנה לתקופה ארוכה. 08-436585 (#7366)
■ למכירה/השכרה/החלפה, בדרך מה במרכז, וילה יפהפיה בעומר. (#14749) 03-359006
■ וילה משוגעת + משק עזר, ליד מרה. 236258, 233021 (#15055)
■ ברמות צהלה, קוטג' חדש המהוה!!! במקום מעולה!! (#15686) 03-471433, 052-34441
■ בהדר-הדסקר 4, שקטה. 130,000 »גימל« 424584, 424472 (#15716)
■ ברמת-השרון קוטג' מפואר, 5 + מרתף, 230,000!! »גימל« 424472, (#15718) 424584
■ בהרצליה קוטג'ים מפוארים בבניה, החל מ-140,000. »גימל« (#15723) 424584 ,424472
■ בכפר-סבא קוטג', 180 מ"ר בנוי + 6 חדרים ומטהואו יוקרתי המפואר, 150,000 דולר. 052-31211, (#15972) 052-440235
■ בהרצליה הצעירה, למכירה, קוטג' יפהפה + 300 מ"ר מגרש. (#5367) 052-85204
■ משק עם וילה יפהפיה מושקעת + חניה + מיבנים. מושב ניר ישראל. 03-403436 (#5368)
■ דרוש פנטהאוז/וילה בראשל"צ ובסביבתה, בשכירות לתקופה ארוכה + טלפון. 03-357159 (#6097)
■ להשכרה!! בהרצליה פיתוח, בית חדש ומפואר, לתקופה ארוכה. (#4537) 052-552692, 052-72423
■ בצפון ת"א, שלמציון, למכירה, בית פרטי, באה בני + מחסן + גינה מתאמת, טלפון: 03-822891 (#4699) 03-457928
■ למכירה (ללא מתווכים), וילת פאר מרווחת בשיכון דן. (#4836) 03-479542
■ ברמת-הרצליה, קוטג' מסונף, 3 מפלסים, בהזדמנות. 03-490236 (#5168)
■ ברמת-גן, דו משפחתי, 4½, שמורה, 4, ב"א, 140,000. (#5249) 03-764735
■ למכירה וילה בבניין 4 חדרי שינה. 03-356468 (#5386)
■ ברחובות, פנטהאוז 5 מפואר, נוף, אחה"צ. 03-992450, (#6463) 03-942906
■ ברמת השרון, למכירה קוטג' מפואר, שרות וחדש, 5 חדרים + עליית גג + גינה מסודרת, מיקום מצוין. (#6591) 03-402836
■ בהזדמנות, ברמת יצחק, למכירה קוטג' דו משפחתי. 03-802526, (#12351) 03-376744
■ ברעננה!! בפרוייקט חדש וברעננה, קוטג'ים מפוארים החל מ-125,000 בתנאים מיוחדים »ישר אזאר«. (#15039) 052-441088
■ ברעננה לרציניים קוטג'ים במקום מעולה. »מלד« 052-445650, (#15752) 03-323562
■ בגבעתיים, בית פרטי + מגרש 470 מטר, אישור לבניית 3 קומות. (#5494) 03-319969
■ לקונה רציני! לא להיווך! בית על 500 מ"ר, באפקה. ת.ד. 39094 ת"א (#5833) 61390
■ בכפר סבא, קוטג' פנטהאוז מפואר, פינוי מיידי + טלפון. (#6011) 052-444429
■ בסביון בלעדי, וילה על מגרש גדול. תווך »דה בוטון«. (#6499) 03-343356
■ דו משפחתי + 700 מ"ר + מחסן + אפשרות לבניה, הוד השרון מרזיאל. (#14568) 052-443178
■ בית 10 חדרים, בריכה, בסביבות נתניה. 03-660271 ביום. (#15433)
■ בגבעת-עדן (זכרון יעקב) קוטג' כ-200 מטר, בנוי על מגרש פרטי, נוף מרהיב, אריה זוהר. 04-725216 (#15945)
■ מודעפון 383838 - שרות לקבלת מודעות בטלפון ללוח מעריב, בכרטיסי אשראי ויזה, ישראכרט ודיינרס: מודעפון 24 שעות ביממה. (#6338) 03-383838
■ למכירה בתל-השומר, בית ישן, 6 חדרים על 1000 מ"ר, ללא מתווכים. 341323 בשעות הערב. (#6401)
■ קוטג' מהודר, 180 מ"ר, בני ע"י כפר שמריהו. 052-78613, (#6532) 03-247782
■ בהרצליה-פיתוח, למכירה, וילה במקום מבוקש. 052-70960, 052-70591 »דיור-אקספרס«. (#6579)
■ בהרצליה – פיתוח, להשכרה, וילה עם/בלי ריהוט. 052-70960 »דיור – אקספרס«. (#6592)
■ ברמת-אביב, בית טורי, 5 + חצר, 160,000 דולר. 412246, לא בשבת. (#6750)
■ בשומר, 7 חדרים, 250 בנוי, 600 מגרש. (#15252) 02-343948
■ קוטג' 5 חדרים + גינה. עקיבא 64 רעננה. (#15355) 052-25472
■ באבן-יהודה וילה חדשה על חצי דונם, למכירה. 03-297536 (#15462)
■ פנטהאוז מפואר במאבלו בראשל"צ מבוא. 03-7512380-2 (#15529)
■ ברמת-גן, דו-משפחתי 6 חדרים. 03-764116 לא בשבת. (#15773)
■ בבני-ברק, קוטג' דו-משפחתי, במקום יוקרתי. 03-255741, (#15836) 03-347443/5

להשומת לב המפרסמים בלוח מעריב

כל המעוניינים להמשיך ולפרסם את מודעותיהם לאחר הפרסום הראשון, מתבקשים להתקשר לטלפון 03-439479 (רב-קווי). ולמסור את מועדי הפרסום הרצויים וכן את מספר הקוד כפי שהודפס בסוגרים בסוף המודעה (#...).
הודעות חידוש מתקבלות כל יום עד שעה 18.00 ובערב שבת וחג עד 11.00 בלבד.
הנהלת לוח מעריב

■ ביהוד, קוטג' + מטבח חדש, לטלפן לצרי בערב. 03-363114 (#15857)
■ פנטהאוז ברמת-השרון! יפהפיה, שיכלולים, נוף, חדש. אנגלו סכסון 03-403733-4-5 (#15913)
■ ברמת-השרון! קוטג' בבניה ודרהנו!! 125,000!!! (בבניה). אנגלו סכסון 03-403733-4-5 (#15915)
■ לוקסוס ברמת-השרון!! קוטג' יפהיפה, מרוהט, חדיש! אנגלו סכסון 03-403733-4-5 (#15920)
■ בכפר-סירקין, בית גדול על שטח 5 דונם. 03-9324432 (#5685)
■ ברחוב ת"א, צריף 2 + 250 מ"ר + חשמל + מים. 20,000 854162 (#6249)
■ בהרצליה הירוקה, להשכרה קוטג' + טלפון. מיידי. 052-88585, (#6550) 052-540658
■ »וי-טו« בונה בהרצליה הצעירה, קוטג'ים מפוארים דירות. 052-88353 (#6558)
■ בהרצליה הצעירה, למכירה קוטג', חדש, לכיסה. 052-88585 (#6653)
■ בראשון-לציון, פנטהאוז 6 חדרים, במעבר. 945512, תיווך. (#13574)
■ באפרידר, מהדרי קוטג' בבניה, כולל גג רעפים. 03-234921 (#14439)
■ וילה כפולה בכפר יונה, כ-800 מ"ר, 85,000 דולר. 053-85902 (#15342)
■ בבהלה!! 550 מ"ר, אדמה מרמית ב-300 מ"ר, בנוי, מתולק לשתי יחידות מגורים (לא קוטג'). מה-18.5.86 03-473554 (#16007)
■ בזכרון-יעקב, קוטג' מפואר, 6 חדרים + נוף גב. 03-470652 (#5631)
■ בערד, דונם אדמה, וילה 225 מ"ר + פנוי מיידי + חניה + פיתוח. בערב. 03-906285, 057-958484 (#5632)
■ למכירה במושבה מגדל, וילה מפוארת, משקיפה לכנרת + קרקע, טאבו. 067-90226 (#5744)
■ בהרצליה פיתוח, למכירה, וילה, 180,000 דולר. 052-78587, לא בשבת. (#6254)
■ בוישמן, צמוד לכפר-שמריהו, בית + 30 דונם, בהזדמנות!! (#6370) 052-552692, 052-72423
■ באודים, בית + 30 דונם, נוף מרהיב!! 052-552692, 052-72423 (#6392)
■ בזכרון-יעקב, קוטג' להשכרה, 3 + סלון + פינת אוכל, נוף מרהיב. (#7231) 063-90083
■ בהרצליה במרכז, להשכרה בית פרטי, לגן ילדים או משרדים. (#7345) 052-541144
■ בכפר שמריהו בית + 800 אדמה פרטית, 320,000, 052-72423 (#7510) 052-552692
■ בסביונה, הנדסמל, למכירה קוטג' מפואר, 300 מ"ר, חצי דונם, מרתף גדול ומואר, 200,000. (#7585) 03-945929
■ וילה חדשה בבית-אריה, הכי קרוב לקרית-קריון. 03-317958, (#7645) 03-9712044/7
■ ברעננה, קוטג' בודד, 440 מ"ר בנוי + מזגנים, 240,000 דולר. (#12653) 052-451802
■ בתל-אביב, ב-יהודה, בנין למכירה 16 חדרים מזגנים + 5 פנויים + 3 חנויות מוגנות »פאק נכסים« מלד"ן. (#13505) 03-424141
■ בהרצליה הירוקה, בית משקע, 5 חדרי שינה, 3 שרותים, 140,000 דולר »תקו נכסים« 03-494139 (#13612)
■ ברמה"ש המערבית, 4 חדרי שינה, חדר עבודה, מרתף, 230,000 דולר »תקו נכסים« 03-494139 (#13649)
■ ברמת-אביב ג' דירות גג וקוטג'ים מפוארים בבניה, החל מ-217,000 »גימל«. 424472, (#13774) 424584
■ בית מתן, 3 קומות + דירה ריקה, בהזדמנות. 03-382912 (#14177)
■ בית קטן + גינה גדולה, במרכזה, כהן יצחק. 063-71232, (#5828) 02-719256
■ בסגנונות, 2 וילות, 128 מ"ר + 158 מ"ר על שלושה דונם. טלפון: (#5924) 053-96136
■ בנוה-אילן, יבנה, קוטג' בנוי 200, מגרש 435. 03-942312 (#6301)
■ קוטג' חדש, פינוי + מרתף + גינה. אילנות 91 חולון. (#7701)
■ בצהלה, (רביבים) בהתוולת בניה, קוטג' סופר מהודר, 350 מ"ר, ת.ד. 22320 תל-אביב. (#5779)
■ בהרצליה, מהדיצמל, חדר + סטודיו + שירותים, מרוהט – להשכרה! 052-556706 (#5872)
■ בהרצליה הצעירה, קוטג' דו משפחתי, 4½ חדרים, בהזדמנות. (#5917) 263063
■ ביבנה, בבנה-ביתך, קוטג' מרשים, ½ דונם. 08-436626 (#5928)
■ בגדרה, קוטג' מפואר, 8 חדרים + הסקה, גינה + טלפון ועוד. (#6035) 055-92274
■ בפרדס חנה, קוטג' מיוחד, 200 מ"ר + 700 מ"ר, 6 חדרים. (#6453) 063-71662
■ באזור, בית דו-קומתי + גינה. 03-5593165, 03-821269 בבית. (#7918)
■ ביהוד, קרית-ביאליסטוק, קוטג'ים חדשים המרשים לבניה. »פאק נכסים« 03-344770 »אלד נכסים« (#13184)
■ להשכרה קוטג' מפואר בהרצליה-פיתוח אפשרי + ריהוט. 03-613623 בעבודה. (#13821)
■ בקרית-החומה, וילה 250 מ"ר, שלושה מפלסים, דירת 4 + 2 שרותים. 03-413835 (#14406)
■ ברמת השרון 500 מ"ר, 5½ בדו-משפחתי + 2½ עם ילדים מאושר + אישורים לבניה. 052-32256.580.000 (#7870)
■ באשקלון, אפרידר וילה בנוי, 175 מ"ר, 700 מ"ר המגרש. (#6361) 051-38667
■ בהרצליה הצעירה בהזדמנות קוטג' 125,000, ללא תווך!! 052-543835, 052-544722 (#6549)
■ בהרצליה ב', על מגרש גדול, למכירה בית גדול ומקסים, 9 חדרים + נוף מקסים לים. »אלוף« (#6594) 052-551717
■ בהרצליה-פיתוח, בית גדול להשכרה, מרוהט/לא מרוהט, מקום טוב!! »אלוף« 052-551717 (#6605)
■ ברעננה למכירה בלי מתווכים ליד רחוב משה דיין, קוטג' חדש, כניסה מיידית, מתאים לבעל מקצוע חופשי. 6, חדרי-שינה, 3 שירותים, 2 אמבטיות, חדר ארונות, סלון, פ"א, חדר עבודה, מרתף ומקלט, פטיו ומגוון. 160,000 דולר. (#6970) 052-445124
■ דחוף! בבתים בעריה קוטג' מפואר. 03-864293, 03-831824 (#7686) 03-584429
■ באשדוד, רובע יאל, וילה מפוארת, חדשה, משקיפה לים, מיקום מעולה, לפנות ללוי. 03-594907 לא בשבת. (#7689)
■ בהרצליה פיתוח, 4 חדרים, ½ דונם, ק"ק. 052-78392 (#7698)
■ בהרצליה פיתוח, וילה מפוארת, תכנון מיוחד + תוספות. (#7796) 052-70903
■ ברמות צהלה קוטג' חדישה, 5 חדרים, 185,000 דולר. 726819. (#8023)
■ בהרצליה פיתוח, קוטג' חדש + כוחבי דונם. 03-904468, (#13420) 052-70492
■ ביבנה, בנוה-אילן – בנה ביתך, למכירה קוטג' מפואר. 08-436516 (#13537)
■ ברמת השרון המערבית, קוטג' 4 חדרים, 300 אדמה, »קנדיאן אינטרקונטיננטל«. 490163 (#13575)
■ בהרצליה, קוטג' מפואר, 5 חדרים + מרתף ועליית גג. (#13599) 03-664631
■ בכפר-סבא – ברח' תל-חי, קוטג'ים 6 חדרים. 03-664621 (#13704)
■ פנטהאוז נדיר!! – ברמת השרון!! 310 מ"ר!!! נוף!! (#13835) 03-448685, 03-448561
■ בהרצליה פיתוח דו משפחתי, 5, שרותים, מזגנים, + 3 חנויות מוגנות, 1,200,000 »קנדיאן אינטרקונטיננטל« (#14057) 052-556677/2061
■ בהרצליה, במקום הכנה ביותר, למכירה קוטג', נוף מרהיב!! (#14060) 03-473293
■ בהרצליה פיתוח קוטג' בודד פינתי מפואר, 7, מרתף, בבניה והכנות במשרד »קנדיאן אינטרקונטיננטל« 052-556677/2061 (#14079)
■ אשקלון, בדגן, דו-משפחתי, 5 חדרים, גינה, חניה. 051-32446 (#14213)
■ בהרצליה פיתוח, בקירבת הים, וילה בודדת, חדשה. 03-450270 »פסל«. (#14508)
■ בהזדמנות!! בחולון 4 + חצר גדולה, אפשרות בניה. 894505 (#14782)
■ ביהוד, קוטג' דו משפחתי, 330 קרקע 140 בנוי. 363192 (#14808)
■ ברעננה קוטג' חדש!! באזור יוקרתי!! מ.ה.ב. 052-31275, (#14809) 052-22725
■ בהרצליה הצעירה קוטג' חדש, 5 + מרתף 150,000 (פנוי מיידי!) תיווך »לב-העיר« 052-546166, (#14873) 052-545998
■ בחולון, במרכז, קוטג' מפואר, 4 + גג. 853069 (#7953)
■ ברעננה בית פרטי + דונם – »תיווך הבר« אחוזה 124 רעננה. (#7979)
■ הפסיק לשלם תווך! בשירור טלפוני פרטי, וילות וקוטג'ים באיזור המבוקשים. 03-428986 »טל דיור«. (#12792)
■ משק במושב שדמה (10 דונם מהביתות, הכולל קוטג', 3 מפלסים + הסקה מרכזית + מוני אויר + בית 4 חדרים + הסקה. בצמוד לכביש, דו-רציף חדש בנוי על חר בג וגבעת, סככות + 25 דר מ»ם + 10 דונם שקדים + כלים וציוד להפעלת המשק, בוסתן 53 דונם פלוחה. 067-67936 לא בשבת. (#13298)
■ מעוניינים לשכור קוטג' + טלפון, ברעננה. 063-79018 לא בשבת. (#13335)
■ למכירה, דו-משפחתי בפרדס חנה, 4, 66,000, 063-79018 לא בשבת. (#13336)
■ טלפון מיוחד למסירת מודעות. 03-885885, לשרותך 24 שעות ביממה. »פרסום און«. (#12807)
■ בפתח-תקוה, קוטג' מפואר, 7 גדולים, 1 דונם, 195,000 דולר. (#13041) 03-904816, 03-903265
■ ברמת אליהו בית פרטי, 4 חדרים + שירותים. 03-9612081, (#13169) 03-948690
■ בצפון ת"א!!! פנטהאוז יוקרתי!! 6, כל השיכלולים!! »יוב«. (#13225) 03-462734
■ בגבעת שמואל, דו-משפחתי מסודר, 300, אדמה פרטית. (#13284) 03-5322212

קבלנים מציעים

■ דירות לאיכלוס מיידי: 1) בפתח-תקוה, ברחוב רוטשילד, 4 חדרים. 2) בנתניה, ברחוב שטמפר המנסק, 4 חדרים. 3) בתל-אביב ב-ל"ג איכלוס יולי 5-86 חדרים. לפרטים: חברת »אביב« ביאליק 155, רמת-גן, 03-7512203 (#12610)
■ בפתח-תקוה, דירות חדשות בבניה ללא דמי תיווך. מבחר דירות יד-שנייה בכל חלקי העיר. 03-907677, חיים עוזר 28 »ארבל«. (#6300)
■ ברחובות, דירות קוטג'ים בבניה, ברחוב הברוש 08-471473, 5/87 (#10162)
■ מל בע"מ, למכירה, 5 מיידי ונדושה, בהזדמנות + 2½, מיידי, בגירור. 850172, לא בשבת. (#17962)
■ ש.א.ט. מציעה בחולון דירה אחרונה בבניין המפואר הבנוה ברחוב גולדשטיין פינת תבונה דיין, לפרטים: ש.א.ט. רחוב סוקולוב 64, חולון. 03-858848 (#3374)
■ בפתח-תקוה במקום מרכזי ושקט, חברת קירה בונה דירות 4-5 חדרים, בבניין מפואר ומושקע, כבר מוכנות מלאים. 03-747044, (#16412) 03-747054
■ »אחים עוזרי« בונים בהרצליה שכונת קוטג'ים מפוארת, משרד: סוקולוב 13 הרצליה טלפון: 052-88028, א, גיה, 16:00-19:00. (#4555)
■ משרד תיווך המזיק עם סניפים ברמת רבלגיה, מעוניין ליצג קבלן רציניים. »פאק-נכסים«. (#6348) 03-424141
■ מודעפון 383838 שרות לקבלת מודעות בטלפון ללוח מעריב בכרטיסי אשראי ויזה, ישראכרט ודיינרס: מודעפון 24 ביממה. (#6382) 03-383838
■ בבבעתיים, אחרות עבודה, דירות 3 חדרים, שכלולים רבים. דירה 4 + חדר + גג, כניסה מיידית. (#4166) 312138 ,321304
■ בכפר-סבא, בהזדמנות, פנטהאוז חדש, כניסה מיידית, »צל אלונים בע"מ« 03-491685, 03-470699, 052-445836 ,03-483272 (#6707) 052-554165
■ בגבעת שמואל, במבצע, דירות 4 חדרים. 03-5323160 (#6386)
■ בחולון רחוב הציונות, דירות 5 חדרים, 108 מ"ר, בבניין בן 4 דירות, שיכון עובדים. 03-390721 (#15217)
■ בחולון ברחוב בשמואל דירת קוטג', 142 מ"ר, 5 חדרים, בבניין בן 5 דירות, הכניסה מיידית, שיכון עובדים. 03-390721 (#15233)
■ ברמת-אילן, דירות 4, ו-5 חדרים, לפנטהאוזים, 5, ר"6 חדרים לכניסה מיידית, »בר« דיזנגוף 173 (#5978) 03-240128
■ בהרצליה, בשכונות הוותיקות בידור, דירות 4, 4 + גג, 5 + גג + סוליום בבניה! 052-84007 בערב. (#7477)
■ ברמת-גן, בבניה, דירות 4 חדרים, 4 חדרים + גג. 03-720108 (#5676) 16:00-19:00
■ »הכוהדר« מציע: בהוד השרון, 2 דירות 4½ חדרים!! בהרצליה הירוקה 2 דירות, 4 חדרים, ק"ב + חדר על הגג!! וקוטג' אחרון ותלת-מפלסי!! בכניסה מיידית!! (#6534) 052-543460
■ ברמת-גן ובבעתיים בבניה 3½, 90,000 4½ 70,000 726819 (#8022)
■ הקבלן אודלר בונה דירות!! ברמת-גן, בני-ברק, בעתיים, 3, 4, 5 + חדר גג לפנות הרב-קוק 10 בני-ברק, מ-8:00-13:30 ומ-16:30-19:00, 03-781640 (#8097) 03-705811
■ דירות אחרונות בפרוייקט קסם רמת-גן, רחוב א.בן-אליעזר 46 בקרן בדיה לדוגמא. טלפון: (#12857) 03-769961 ,761779
■ בהרצליה הצעירה – קוטג' בודד אחרון! כ-190 מ"ר בנוי, 6 חדרים + מרתף מואר + חניה, למכירה מידית, חברת "קרה", אבן גבירול 30, תל-אביב. 03-257455, 8:30-17:00 (#13673)
■ »רוזל« מציע וילות בלוי ביהודי הצורב, בשם »לאוטו« 44,900 דולר (ללא מע"מ) שרבות במקאות צבורה, קרקע פרטית. 063-26191, 03-739088 ,063-25276 (#13996)
■ טלפון מיוחד למסירת מודעות 03-885885, לשרותך 24 שעות ביממה. »פרסום און«. (#12804)

דירות נופש

■ הופשה באילת!! להשכרה דירה מסודרת, להופשה באילת. (#8433) 052-558236
■ להשכרה וילה ליד הכנרת, בית בנפש. 03-661371, 03-9362378 (#4737)

החלפת דירות

■ להחלפה, דירה בעיר, בדיזה דרך מה באזור הפרנס. 057-959453 (#2118)
■ קח בית בלומזון תון 4 חדרים (בשר) בירושלים ב-8.17.6.7 (#3630) 03-225859
■ דירה בהרצליה מפוחת דירה בירושלים יולי – אוקטובר, תאזור כוף ת.ד. 391 ירושלים. (#5092) 02-633583
■ להחלפה, דירה בעיר, בדיזה דרך מה גבוה דק, 057-957073 (#7579)
■ להחלפה 4½ חדרים בפ"ת, מבור דירה 1½-2 בת"א. 451302 (#13512)

תל-אביב

■ דו משפחתי חדש 5, בב"ש למכירה/החלפה בת"א. 057-419970 (#1032)
■ דירת 4, 116 מ"ר, בבאר-שבע (אפשרות החלפה בת"א) פינוי גמיש. 057-32555 (#5127)
■ למכירה בהזדמנות, בית בודד כב 18, תל-אביב. 03-760223 (#16279)

4 חדרים ויותר

■ בנאות אפקה, בני אפרים, 4, ק"ב, מחולת. 03-493833 (#12681)
■ 4 בנורדוי, 5 בפלגצ, 4 בצפון. (#331) 03-652270 ,03-656019
■ רב אשי: מנין תליוחדי, 5 + 4 + 4½ (142,000 – 210,000) גג פנטהאוזים, »דלת פתוחה«, 418030 (#563) 426665 + 424462 +
■ בנוה-אביבים, 4 בנוהים, (בנויים מזה) »אביבים« 03-425042, (#737) 03-411167
■ דירות, וילות, בתל-אביב הסביבה. קונה, מוכרה, שכירות. »אפק« (#971) 03-242151
■ 4½ חדשה בשלום עליכם + מעלית + חניה, 145,000. 03-284571, (#1641) 03-652862
■ ברמת-צהלה, 4, מרווחת המואר דת, 4 דיורים. 03-499444 (#1958) 03-496432
■ בתל-אביב, או בצפון תל-אביב, 3, 4, 5 חדרים. בלקוחות ל»שיוול תל-אביב« 03-236320, (#3168) 03-236738
■ בן-אליה, 4 חדרים, לוקסוס, פינוי מיידי + דוד"ש. 03-391126 (#5274)
■ בבבלי הסייטים, 4 + תוספות, פינוי גמיש, ק"6. 395874 (#8459)
■ בנאות-אפקה, דירות גג, 4½ + מעלית. »ביתך«. 03-484279, (#9867) 052-84839
■ שרות לקבלת מודעות בטלפון, ללוח מעריב, בכרטיסי אשראי: ויזה, ויזה + 30, ישראכרט ודיינרס 03-227117, 03-227118, פתוח כל היום, (מ-7:00 בבוקר). »פרסום – אודאל«. (#9949)
■ ב"ל, רמת-אביב, 5-4-3, מפוארות, »דירות אביב«. 03-429019 (#16249)
■ בבבי-הספרים!! 4 גדולים, ק"ג, שטיחים מקיר »סקטר« 458792 (#17165)
■ בצפון היוקרתי, לזמן הים!! 4, מפוארת, ק"8. 5460095 (#17343)
■ בבבלי, דירת 4 חדרים, שירותים כפולים, ארונות, קומה גבוהה, חניה מקורה. 03-459751 (#17538)
■ בתל-אביב ל' בהזדמנות 5 חדרים, ק"א ע"ע. 416918 (#17587)
■ בנוה אביבים, 4 ר"ג חדרים »ב-יורי מוזה« (בב אש"ן) מפתחות ב»פאק נכסים« מלד"ן. (#2890) 03-424141
■ ברמות צהלה ונאות אפקה, מבחר דירות 4 ויותר. »פאק נכסים« מלד"ן. (#3072) 03-424141
■ בנוה אביבים ל', 4½, מקסימה, ק"ה, (בכלל) 94,000. 03-429356 (#9512)
■ לרציניים ביותר, בעלי אמצעים ומהירי החלטה!! בנוה אביבים דירות גג. »ביגה« 418490 (#16500) 429401
■ בנוה אביב ל' 4 + פינת משפחה + השקעות ק"ד (בלי), 90,000. (#1916) 410166
■ בתל-אביב ג, 4, שקטה הסודרת ביותר. 421741 (#8524)
■ בנוה-אביבים 5 מפוארים, קומה 11, 171 מ"ר, 180,000 »סקטר« (#16829) 421042
■ דירות קוטג' מפוארת באשדאפקה, 3 חדרי שינה + חדר טלויזיה + סלון + 3 שרותים. 481831 (#1096)
■ בצפון היוקרתי, 4, גדולה, גגה, פינת אוכל, מעלית, חניה. (#1739) 03-217315
■ בפנק ברכה, 4, גדולה, שרותים כפולים, מעלית, חניה. 03-743585, (#3734) 04-246301
■ בצפון השקט, 4, מעלית + חניה, ללא תווך. 449888 (#4708)
■ בנאות-אפקה, ב'גד לבנין 5, מרפסת שקטה. 03-492267 (#17138)
■ ברמת-צהלה, חדשה, 4 + גינה, כניסה מיידית. 02-413549 (#2406)
■ ברמת-השרון, מפוארת, 4 + גג + חדר גדול + חניה, ק"ג, נוף מטגר, פינוי גמיש, אוסישקין 29. (#2566) 480970
■ 4, בבבלי הסייטים, קומה 7 + תוספות. 03-396681, 03-396561 (#3465) אחה"צ.
■ לבעלי ויזה וישראכרט, מבחר של 500 דירות. 03-440053 (#3638)
■ לבעלי ויזה וישראכרט, פרסם דירתך עד למכירתה בתמורת 9 ש"ח. 5462351 (#3639)
■ בלב תל-אביב 4 ק"ג, מעלית, שירותים כפולים, חניה. (#3817) 03-294169
■ בדרך הנמשון, 4 חדרים, ק"ק + גינה, צפון-דרום. 03-333953 (#3893)
■ 4, עקירה, יפהפיה, ברחוב שקט, קסן הקטסים, בצפון. (#4655) 440053 »יהוד«.
■ ברמת צהלה, 4 + גג + חדר, חדשה והמסודרת + תוספות. (#6349) 03-498115
■ ברקסאי, 4, קומה י"א, נוף, 140,000. »קנדיאן אינטרקונטיננטל« מלד"ן. 03-286222 (#8259)
■ בלב תל-אביב, פאוטהאו, דד' יבנה, 160 מ"ר. 03-217649 (#2971)
■ דרושה בצפון (ללא מתווכים) 4+, מפוארת + מעלית + חניה. 03-240230 (פרס לשבוט) 03-225871 (בעבודה) (#17166)
■ לשרותך 24 שעות ביממה!! מחשב 2 חדרים חייג 1428224!! מחשב 3 חדרים חייג 1428658!! מחשב 4 חדרים חייג 1429527!! מחשב 5 חדרים חייג 1428227!! »טל דיור« שרות חינם 410235/6 (#5019)
■ בבבלי!! מציאה!! 3½ + 1 + גג 115,000 (אמיתות) 5461844 מלד"ן. (#4542)
■ בנוה-צהלה חדשה, ע"ע, מטבח אמריקאי + נוחיות כפולה + חניה + מעלית. 83,000. 03-473371 (#7180)
■ ברמת-אביב ג' 4, מרווח, מגדה, »גימל«. 424584 ,424472 (#7848)
■ ברמת-אביב ג' 5 מושקעת ושקטה, 142,000, בלעדי ל»גימל«. 424584 ,424472 (#7658)
■ ברמת-אביב 5 בקומה 172 מ"ר, כניסה מיידית, »גימל«. 424472, (#13785) 424584
■ בהזדמנות, באיזור חן, זכות לדירות 4 בתחילת הבנייה. (#6213) 053-32344
■ מודעפון 383838 – שרות לקבלת מודעות בטלפון ללוח מעריב בכרטיסי אשראי ויזה, ישראכרט ודיינרס: מודעפון 24 שעות ביממה. (#6427) 03-383838
■ בתל-חיים, 5 חדרים, מפוארת, בבנין 4 דירות, ק"א. 396958, בערב. (#7400)
■ בצפון היוקרתי!!! דירת גג מדהים והמפוארת. »סוסייטי« (#7466) 03-234537 ,03-224004
■ בצפון!! בבניה!! דירות בכל הגדלים דירות גג (תוכניות בסטרד). »סוסייטי« 03-234537, (#7487) 03-224004
■ פנטהאוזים + דירות גג, באזור אפקה + רמת השרון + רמת אביב + תוכנית ל' + בצפון ת"א. 418030 (#15125) 424462 +
■ ב- "ל" 5, מפוארים, בבניה – מזה, קומה גבוהה, 140,000 »סקטר«. 421042 (#15407)
■ ב- "ל" בבניה, 4 מפוארים, פרנה לים, קומה גבוהה, »סקטר«. (#15428) 421042
■ בבבלי!! 4 + מטבח אמריקאי + ארונות, 110,000, »אמונה«. 461844 »מלד"ן«. (#6094)
■ במפר דירות, 3 ו-4, בתל-אביב. »ביתן נכסים«. 03-227562 (#13395)
■ ברמת אביב ג', 4, חדשה!! + מעלית ונוף. 03-421967, (#15503) 03-427542
■ ברמת-צהלה 4, 140 + גג (110) מפוארת!!! 03-421967. (#15587) 03-427542
■ ברמת-יוסף, 4, ק"א, דרום-מזרח. (#13929) 03-5321483 לא בשבת.
■ דירות גג, 4½, ברמת-צהלה, דבורה הנביאה, 130,000. (#14319) 03-481336
■ בבלי, דירת 4 חדרים יוקרתית בבניה. 291783, 03-298361 (#14468)
■ מול פארק הירקון, 5, 140 מ"ר, מעלית, 120,000 »אנגלו סכסון« (#14894) 03-490269
■ ברמת אביב ג', בבן יוסף, 4 חדרים, ק"א, ע"ע, 97 מ"ר, אפשרות לשינוי פנים. 03-423749 (#5913)
■ 4½ בל' גדולה ויפה, ק"ה, סענין הנוה. 03-426057 (#7589)
■ באבן-גבירול, דירה גדולה, 4 חדרים, ע"ע, בהזדמנות. 263063 (#5918)
■ 5 חדרים, 124 מ"ר, ק"ג, חזל דר פון, שרותים כפולים, כניסה מיידית. 03-662608, 03-651045, בשעות היום. (#6047)
■ בצפון!! בבלי!! הבלמד!! 5,4 + מעליות, פנטהאוזים. »מוניטין« (#7791) 461565 ,460515
■ בבבלי הסייטים 4, מסודרת וכמבואה + ריהוט חלקי. 03-392141 (#13919) 03-396170
■ בל' 4, ק"ב (עיצוב אדריכטוני) »קנין«. 03-230007 ,03-239251 (#14696)
■ בהזדמנות ברמת הכפר פנטהאוז אמיתי!! בכבר הגבירה 5, חזרות. לרציני!! 03-219548 (#6291)
■ 4 בנאות-אפקה, רמומה, ק"א, שרותים כפולים. 03-7512281 (#7799) 03-494899
■ בבינתון, 4 + גינה + חדר שינה, מסודרת. 50,000 335952 (#13194)
■ 4 מסודרת + חניה, בעמק ברכה. (#13366) 03-269053
■ להדתיים – בגל' עקרבים, דירת מפוארת 4 חדרים, 2 דירות בקומה. 03-664631 (#13691)
■ הכוכבה, 4, 160 מ"ר, ק"ב, 120,000. »קנדיאן אינטרקונטיננטל« 286222 (#13815)
■ בצפון הבבלי בבניה 4 יפהפיה + נוף »קנין« 03-230025 (#14312) 03-237702
■ בפארק הירקון!! 5 + גג מפואר, ר"5 מגולים. 03-220952 (#14453)
■ 88296 המרכז 3 + גג חדר, בקירבת הים 7 + גג מפוארת!! »קנין« 03-233535, 03-237702 (#14689)
■ בנאות-אפקה, 4, 80,000 דולר, שקטה. »אנגלו-סכסון« (#14890) 03-490269
■ הפסיק לשלם תיווך!! בשירור טלפוני פרטי דירות 4/5½ ברמת אביב והצפון. 03-428227 »טלדיור«. (#12794)
■ בנחלים, תל-אביב, 4, ק"ג + מדרון + טלפון. 391945, 394066 (#12576)
■ בנהרשה, 4 חדרים, ק"ג, חניה, מסודרת, מיידי. 03-280376 (#12798)

3–3½ חדרים

■ בלב תל-אביב!! 3, מסודרת + מעלית. 81,000 »מוניטין« (#12205) 5461565 ,5460515

שיכון ופיתוח קניה בטוחה בחברה אמינה

לך על בטוח — לוח מעריב

■ בצהלה, 3 + גג + אפשרות לטוס־פת, 23 מ"ר + מטבח + תוספות. (#12669) 03־497001
■ בהדסטנות, 3½, בדרך ההגנה 150, מטבח חדש. 051־31581 (#15722)
■ בתל־כביר, 3, ק"ב + מטבח אמריקאי + דוד"ש + תוספות. (#1259) 831166
■ בהדסטנות, בבר־כוכבא, שקט, 100 מ"ר, 4 כיוונים, קומה 2½, שטיחים מקיר לקיר, פיתוחים כפולים + טלפון. 03־286353 (#3094)
■ 3 חדרים, מרכז ת"א קרוב לים. (#8376) 312529 אחה"צ.
■ בגבעתיים, בהדסטנות, 3, מסודרים + פ"א + דוד"ש + ארונות + סורגים, ק"ד + מעלית. (#6931) 03־393147
■ 3 חדרים, ק"ב, ע"ע + מעלית ושיפורים, בהדר־יוסף. 03־490621 (#8994)
■ ביד־אליהו, 3, שקטה, מטבח מסודר וכיוונים טובים! (#10369) 03־371962
■ 3, מעל הגנים, 3, כ"א (במרכז סמוחר) צ'לנוב 43, תל־אביב. (#17315) 03־383647, 03־769150
■ בנוה ברבור, 3, מסודרת ק"ת, (#17353) 393056 דולר 37,000
■ בגבעתיים, 3, ק"ב + דוד"ש + מטבח אמריקאי, מסודרת!! (#17627) 03־394939
■ 3 חדרים, יד־אליהו, ק"ב. (#17673) 03־334374, 03־397299
■ בנמל אביב 96 מ"ר, עליונה + גג. (#17798) 03־481297
■ מיידי, בנוה ברבור, 3 + פ"א, ק"ת, 37,000 דולר. 03־728445 (#17908)
■ עליד הבימה!! 3 + מעלית, ק"ב, 77,000. ובבצמון!! 2½, 03־224004 "סוטיטי" 65,000 (#2053) 03־234537
■ בתל־אביב ג', 3 מסודרת בקשאה, ק"ת לחזית. 419089 (#3438)
■ 3, בבצמון, בשמטון והצפון, חזית, ק"ב, בלי. 03־826911, 03־448530 (#9432)
■ בנמל אביב, 3, ק"ב, חזית, (#9443) 03־477610 דולר 55,000
■ בבר־גוריון, 3, ק"ב, מפוארת, עורפית, מעלית + חניה. (#15912) 03־221041
■ בבן גוריון, 3, ק"ב, מפוארת, עורפית, מעלית + חניה. (#16278) 03־221041
■ ברמת אביב ג', 3½, ק"ד, משקעה + טלפון + מעלית. 03־428833 (#17061) 03־447890
■ בבבלי מציאה, 3, מהודר, לחזית, מיידי. 5464532, 454525 (#2866)
■ בגבעתיים 94, 3 מסודרת, ק"ה + מעלית + תוספות. 393284 (#4022)
■ 3, מרווחת + דוד"ש, במצב מצוין, ק"ב, חזיתות. 375903 (#12991)
■ בתל־אביב ג', הצטות, ק"ב, 3, מסודרת. (#2760) 03־410003
■ בנוה־ברבור, 3 + צ"א + דוד"ש + טלפון + תוספות, ק"ה. (#8314) 03־394687
■ בהדסטנות באזור אפקה, 3, ק"ה, עורפית, שקטה, מיידי. (#9298) 03־490916
■ ביד־אליהו, 3½ + טלפון + ארונות קיר דוד"ש, כניסה מיידית. 7518951, 339327 דולר 53,000 (#2659)
■ בתל־אביב, בצפון, דירת 3 חדרים + חצר, אפשרות הרחבה. (#2802) 03־337641
■ בשאוזאמקה 3 שקטה, מסודרת, קומה ב'. (#3352) 03־485624
■ תלודיוזנק, 3, מטבח אמריקאי, ארונות קיר. (#3540) 03־265151
■ בתל גבור, 3 חדרים + טלפון, פינוי מיידי, ק"ד. 03־731854 (#3661)
■ ברמת צהלה, לכניסה מיידית, 3 + פ"א + טלפון + שיפורים. (#3796) 03־483428
■ 3 יפים, ק"ה, 2 מרפסות, גג מרכזי + טלפון ברחוב שנקר (#6004) 03־615975, 03־394742
■ בבבליה בתולה יגואל, 3½, ק"ב + מעלית, שיפורים כחדשה. (#16777) 257394
■ באבן־גבירול, 3½, מרווחת, ק"ב 3 כיווני־אוויר. 03־253721 (#2093)
■ בבאליק (שלבכי), 3½ ק"ב, 140 מ"ר + תוספות. 03־232518 (#3178)
■ בתל־אביב, 3½, ק"ב + מעלית + מזגנים + ארונות, פינוי מהיר. (#3212) 03־426973
■ לבעלי ויזה וישראבים, מבחר של 500 דירות. (#3631) 440053
■ לבעלי ויזה וישראבים, פרסם דירתך עד לסבירות, תמורת 9 ש"ת. (#3635) 5462351
■ ביד אליהו, 3 + פ"א, בסביבה שקטה, פיתוח יפה. 03־393966 (#4017)
■ דירה 3 + גג, יפיפיה, במרכז ת"א + טלפון. 202990 (פרטי) (#4624)
■ בבצמון בנורדאו, 3, יפיפיה, משופצת, מוך ים. 03־457199 (#3309)
■ בתל־אביב! בשאור 3, 95 מ"ר, שקטה + מעלית "ביגוד". (#15410) 429980
■ בתל־אביב ג' בנווה 3, 85 מ"ר, מעלית, שקטה "ביגוד". 429980 (#15438)
■ 3 יפים, בבבר־נוסיה, ק"ב, ובצפון (שקט) "פר". 297981 (#17135)
■ באזורות בר־גוריון, 3, קרקע 03־450270, 03־451319, 55,000 "מסל". (#4338)
■ 3, נוה אבירים, ק"ה, בלי, מוך לים. 421858 64,000 (#4364)
■ 3 (100 מ"ר) ק"ב + מעלית, מאפו/בר־יהודה. 237729 (#4962)
■ בקרית שלום, 3, מטבח אמריקאי + טלפון. 03־838966 בחול. (#5227)
■ מודעמן 383838 – שרות לקבלת מודעות בטלפון ללוח מעריב. בכרטיסי אשראי ויזה, ישראכרט ודיינרס. מודעמן 24 שעות ביממה. 03־383838 (#6327)
■ בהדסטנות, 3 בוגר, מסודרת, ק"ד + דוד"ש וארונות. 828715 (#14219)
■ בהדסטנות בבגוני, 3, מסודרת + מעלית וטלפון. 219301, 390338 (#6582)
■ בהוד־השרון, באלמונה, 3 ק"ב + דוד"ש, 03־470566, 45,000 (#15955) 02־637311

■ לשרותך 24 שעות ביממה!!! מחפש 2 חדרים, חייג 1428658!!! מחפש 3 חדרים חייג 1428224!!! מחפש 4 חדרים חייג 1429527!!! מחפש 5 חדרים 1428227!!! "סל דיור" שרות חינם 410235/6 (#5045)
■ בלאור־גרשל 3 גדולים + חצר, ארונות ק"ב, מסודר: 03־622571, ביום: 03־447058 (#16254)
■ 3, בגבעתיים, ק"א, ע"ע, 72 מ"ר, מסודרת. 03־221898, 03־394661 (#3933)
■ בבבלי!!! מציאה!!! 3 מרווחות + מרפסות 78,000 "אמינות" (#4520) 5461844 (מלר"ך)
■ 3 חדרים, מרווחת, כיוונים טובים, ק"ב, בדרך השלום, מיידי. (#4540) 03־295566
■ בתל־אביב ג', בקשני 3, מסודרת, חזית. 03־413841 (#4710)
■ בבצמון, פרטר 3 גדולים, 2 מרפסות, חזית. 03־286070 (#5010)
■ בגבעתיים, ק"ב, 3 כ"א, ארונות ומטבח אמריקאי. 03־394842 (#5832)
■ בבבלי ■ 3½ ר"ג מפואהמשה. השקעה + שרותים כפולים + מעלית. (אפשרות הגלה אקסלוסיבית) 03־5460306 "בבלי" (#5993)
■ 3 + שטיחים מקיר לקיר + מטבח אמריקאי + דוד"ש. 829958 בקרית שלום. (#7037)
■ ברמת אביב ג', 3 משקעת + מוך "גמל". 424584, 424472 (#13388)
■ בתל־אביב ג', מרהיבה ומהודרת, לחזית + מטבח גדול חדש, 95 מ"ר, קומה 8, מוך ים, 108,000 דולר. 03־228574, 03־421882 (#14893)
■ בקרית־שלום, בהדסטנות! 3, ק"ב + פ"א + אפשרות בניה, (#15601) 03־380177
■ ללא תיווך 3 מרווחות ומסודרת ליד העיריה. 03־230820 (#5373) 03־249550
■ באבן־גבירול ליד העיריה, 3 + מרפסות, ק"ב. 250756 (#6602)
■ הבימה! 3 מפוארת, ק"ב, 75 מ"ר. 03־221061, 73,000 (#15166)
■ 3 בגבעתיים 100, ק"ב מיידי (#5623) 342319 דולר 45,000
■ בבבלי 3 מפוארים, קומה גבוהה, 421042 "סקסס" 80,000 (#6311)
■ 3, ברמת הטייסים, משקעת + ארונות, אפשרות להרחבה. (#6792) 03־768997
■ בבצמון השקט!! 3, שקטה ומהודרת, (מעלית). "סוטיטי". (#7455) 03־234537
■ דירת, 3, ק"ב, יפור הפעלה 6 ת"א. 03־700716, 03־793641 (#7596)
■ בגבעתיים 3½ ק"ב, ליד עמק ברכה, 791107, 267478 110,000 (#15332)
■ בבצמון השקט!! 3, גדולה ומהודרת, לחזית, "סוטיטי" 460515, 461565 (#15353)
■ לסבירה בבבלי 3 חדרים, חזית, ק"ה, מעלית ותוספות. (#15454) 03־454407, 03־453824
■ בבצמון בהלצ'יסטי, 3½, ק"ה, מעלית, חזית, 135,000 (#15646) 254796
■ בהוד־השרון, דירת 3 חדרים + פ"א + ארונות מטבח. 03־490241 (#15757)
■ בנוה־ברבור, 3½, מחה המסודרת, פינוי מיידי. 03־398515 (#15867)
■ ביד־אליהו, 3 + הול, קב', 3 כיוונים, מיידי!! 052־81002 (#16061)
■ בנוה ברבור, 3 חדרים, מסודרים + מטבח אמריקאי + דוד"ש. (#6713) 03־399433
■ בתל־אביב הצפון!! 3, ק"א ע"ע, לחזית. 03־421967 (#15593) 03־427542
■ בגבעתיים, 3, ק"א, ע"ע, מצב מצויין. (#5794) 03־485473 (נטריאל)
■ 3, מסודרת + דוד"ש, ק"ב, ברחוב עזרי מול 24, בתל־אביב. (#13973) 256099
■ בבבלי הצייסים, 3 חדרים, מסודרת, מעלית, 393146, מ – 16:00 (#5800)
■ בבצמון, 3, בגנים השטגמאות, 3 בצלבנוב, 3 בשיראלים (גג, 3 בבלי. (#7410) 03־226797
■ ברמת־אביב, רחוב האוניברסיטה ק"ה, בלי מעלית. 418381 (#13914)
■ דירת 3, בבצמון ת"א ק"ב, במכר בה מציינת. 236950 (#7005)
■ בבצמון!! 3½, יפה + מעלית, חזית. "סוטיטי" 460515, 461545 (#7502)
■ בדרך בר־צבי יפו, 3½, ק"ד + מעלית, יפה ומחודשת. 03־834354 (#14032)
■ בבצמון!! 3½, ק"ב, 3 כ"א, חזית, שקטה!! אינטר־ישראל (#14441) 03־294141
■ ברמת אביב ליד האוניברסיטה, 3, 86 מ"ר. 03־421967 (#13898) 03־427542
■ בגבעתיים, 3 גדולים + פ"א, ק"א + טלפון. (#6652) 03־392235
■ בהוד־השרון 3, יפה ומסודרת + טלפון, ק"ה, בלי. 03־496694 (#13562)
■ ביד־אליהו, 3 + פ"א, ק"ב, מיידי, 43,000 דולר. 03־800018 (#13674)
■ בתל אביב 3 חדרים, יפיפיה + פ"א + טלפון כולל שיפורים. (#13859) 395710
■ מציאה!! ליד בר־יהודה, במוסטת גב־ציונים, 3, יפיפיה, 45,000 (#14254) 03־200450/5
■ בהדסטנות, 3½, ברמת־ישראל, דרשמידות + חצר עקבה + אפשרות. (#14594) 03־663894
■ בבלי 3 קב (לדחות) גדולה ובסומות "קורי" 03־230007 (#14665) 03־230025
■ בלעדי ל"שגיה"!! במשו כבהבייה 3 + מעלית ומנוע חניה 87,000 (#14681) 239251, 233536
■ בהדסטנות, 3, בידי־אליהו, מסודרת + טלפון + מטבח. 03־392775 (#16253) 03־392510
■ בהדסטנות מידי, בבר־כוכבא ת"א, 3, חזית, שקט, ריהוט מלא. (#12688) 03־299844
■ ביכגד־הפעלה, 3, חזית, 25,000 בהדסטנות. 03־377118 "יפור" (#12723)
■ בבצמון, 3, ק"ב, 91 מ"ר, מטבח אמריקאי. 03־490067 (#12994)

■ בבצמון, 3, בלי + הול מאור + דוד"ש + ארונות קיר + מרפסות מגורות, ק"ב, 65,000 בערב. (#12964) 03־448706
■ בהדסטנות בבבלי!! 3½, יפה, לחזית, "סוטיטי" 460515 (#13102) 461565
■ בבצמון!! (בויצמן), 3 גדולים, ק"ב, חזית. "אריל" 03־230932 (#13288)

חדרים 2–2½

■ בבצמון תל־אביב, 2 חדרים מודלים + הול, ק"ב. 03־260912 (#12620)
■ בבצמון, 2½, יפה, מרווחת + מטבח, ק"ב, בלי. 453528 (#318)
■ ע"י הצפון, מרווחת לבודדים/קליניקה. 03־247510 מ־12:00 – 14:00 (#1608)
■ ביד־אליהו, 2 + הול, 3 כ"א, (#9829) 03־396819 דולר 37,800
■ במרכז, 2, מפוארת, ע"ע, חזית, (#10224) 03־292816, לא בשבת.
■ בבר־יהודה!! 2, שרפית ומהודרת!! 03־200450/5 – 45,000 – (#17545)
■ גג לבניה + רשיון לבניה במצב הטוב, 37,000 "מקסס" 03־448704 (#17751)
■ ברמת אביב היוקרה, 2 + פ"א, ק"ב, יפיפיה!! ושקטה!! (#17771) 03־429019
■ בפיצבליו!! דירת 2½ מיטר ליד זית. 03־450270, 03־451319 – "מסל". (#17952)
■ 2 חדרים, יפיפיה, מושקעת, ק"ק, טרומפלדור. 03־258295 (#5715) 03־298194
■ בהדסטנות!! 2, ק"ק, שקטה, (מרפאה), מיידי, "ת.ד.ס". (#9518) 03־440469
■ בהדר־יוסף, 2, ק"ק + גינה + דוד"ש. 03־474675, 03־483881 (#17183)
■ דירת בת 2 חדרים + 2 מרפסות + דוד"ש. 03־813591 (#9098)
■ בהדר־יוסף!! (קהילת וילנה) 2 חדרים, ק"א + מרפסת. 455205 (#16826) 478535
■ קרוב לים, 2, ק"ב, בלעדי ל"מגישראו". 03־444375 (#7388) 03־5460503
■ 2 חדרים, פרטר + טלפון, בסביבת הבימה. 03־282020 (#3500)
■ בהדסטנות!! לדחות לעסק/מגורים, 2½ + גינה, ואפשרות הרחבה. בערב: 03־263954 (#3035)
■ בבצמון השקט, יפיפיה המסודרת, 2½ גדולים, ק"ק. 03־232888 (#3375)
■ ביפאור 2½ חדרים, ק"ב, חזית, מרפסות, מסודרת. 03־459590 (#16843)
■ ליד הבימה, בהשמאומים, 2 מדולים, ק"ק, 46,000 03־222529 (#2416)
■ 2½, חזית, ק"ב, הול מושקעת. (#2723) 03־475026, 75,000
■ בבצמון 2 + הול + טלפון, ק"ב, חזית. 03־454946, 03־246790 (#3394)
■ לבעלי ויזה וישראבים, מבחר של 500 דירות. 440053 (#3401)
■ לבעלי ויזה וישראבים, פרסם דירתך עד לסבירות, תמורת 9 ש"ת. 5462351 (#3420)
■ 2½ חדרים בהדסטנות, בנוה־שרת, מיידי, ק"ד. 497948 (#16261)
■ בבצמון, 2, ק"ב, מטבח ואמבטיה חדשים + טלפון. 220817 (#2081)
■ ביפו 2 + פ"א, מסודרת ויפה, חזית. 03־829468, 03־823150 (#3388)
■ בהדסטנות בבצמון 2, כ־2½ + תוספות, 55,000 "גריבון". (#3418) 248273
■ בבצמון השקט!! 2½ + מעלית + מוך ק"ב תג.ב. 03־446483 (#16753)
■ בתל־אביב, בבבוטינסקי 4 ארצות, 2 פרטר. 03־749178 (#4579) 03־246437
■ דירת גג אוניברסיטה!! (2½), שקטה, בסביבת הבימה. 03־451319 "מסל". (#14497)
■ בבצמון, 2 אחרי שיפוץ + מעלית + דוד"ש. 03־457479 (#15275)
■ בהדסטנות 2 בבצמון השקט, ק"א ע"ע. "אורניל" 03־5463089 (#3927)
■ לשרותך 24 שעות ביממה!!! מחפש 2 חדרים, חייג 1428658!!! מחפש 3 חדרים, חייג 1428224!!! מחפש 4 חדרים, חייג!!! מחפש 5 חדרים, חייג 1428227!!! "סל דיור" שרות חינם. 410235/6 (#5030)
■ בבצמון השקט! (הדסה) 2½ + הול ק"ק. "קסטל" 03־216750 (#5504)
■ ברמת צהלה, 2½ ב־3 מסודרת!! 33,000 דולר. 03־499683 (#5157)
■ בהדסטנות בבצמון מקום שקט, 2 חדרים ק"ב 03־411239 (#5354)
■ בהנביאים 2½, ק"ק, טלפון, דוד"ש, מזגנים. 03־357394 (#7574) 03־229394
■ דירה 2½, מסודרת + גינה ברמת החייל –44,000. 03־490553 (#15285)
■ בבצמון, 2½, פרטר גבוה, דירה סטה, 70,000 דולר. 03־444024 (#15709)
■ 2½ בשורת 14, קרקע גבוה, לבדמרים, לקליניקה, מיידי. (#15927) 03־217743
■ בבצמון השקט!! 2, חזיתיה, ק"א, חזיתית, "סוטיטי" (#7446) 03־234537, 03־224004
■ בבצמון!! 2 + חצי + גג + מעלית, "סוטיטי" 03־234537 (#7448)
■ שטריקמן 1, פינת קולינק, ק"ב, אפשרויות ע"י לאשה. 726131 (#7868) 442331
■ בגבעתיים, 2½, ק"ד + דוד"ש + רשיון לבניה. טלפון: 398899 (#15000)
■ בבבלי!! 2 גדולה, לחזית, שקט. "סוטיטי" 461565, 460515 (#15323)
■ בשלמה־המלך, 2 גדולה ומהודרת, ק"ב, שקטה. 03־232410 (#15750)
■ בנוה־שרת, 2½ חדרים, מסודרת, ק"ה, מקום מצוין. 03־492059 (#7012)
■ בבבלי!! מציאה!! 2½ שמור מגד אוד, וחזיתית "אמינות". (#16275) 461844 (מלר"ך)

■ 2½ גדולים, באזור השלום, מידיו!! "בשיקול ת"א" 03־236320 (#6312) 03־236738
■ 2 יפים + חדר אוכל, ק"ב + מגונים, מרדאו־דיזנגוף, מיידי. אפשרות לריהוט קומפלט, בהדסטנות!!! (#7351) 03־449580
■ בבצמון באבטימנוס 2½ מהודרת, חזית, ק"ב. "מגוון" 462140 (#7292)
■ בבצמון השקט!!! 2 ק"ק + מטבח, מרווחת. "מגוון" 462096 (#7298)
■ בבצמון, מיווחת, 75 מ"ר, ק"ב (בלי), 69,000, פרטי. 03־453042 (#7652)
■ בנוה־שרת, 2 מרווחים, מסודרת + מטבח, טלפון, 28,000. (#13207) 03־493498
■ בהדסטנות 2 + הול ברמת הטייסים, מסודרת, קומה אחרונה. (#6018) 767330
■ ביפו, 2½, מסודרת, אפשרות להחלפה. בשעות הצהרים (#13075) 828646
■ 2½, ביפו, ק"ב + מטבח אמריקאי. (#14077) 03־866032
■ בשלמה המלך 2, ק"ב, חזית, 04־381257, 04־241942 (#14211) 052־83671
■ 2 מרווחים בישראלים, ק"ב, נוף. 237453, הול מ־16:30. (#14346)
■ בבצמון!! 2, ע"ע, מטופחת, חזית, שקט, "סוטיטי" 460515 (#8071) 461565
■ באזור שקט ומטופח ביפו, 2½, ק"ד. 592642 (#6434)
■ בבצמון השקט, 2½, מרווחת, ק"ב, חזית, "ארגנט ישראל" (#6839) 03־441784 (מלר"ך)
■ ברמת, מהוה ומסודרת, 2, ק"ב, "ארגנט ישראל" אלאלוף (#6055) 03־441784 (מלר"ך)
■ בבבטינסקי, 2 חדרים גדולים, ק"ב, מ־17:00־19:00. 03־225040 (#6909)
■ דירת מפש ב + 200, סביבה, מכבי לבנות, ק"ק. 067־93261 (#7100)
■ 2½ גדולים, ק"ב, מרכזית, ברק השלום, 46,000 03־474202 (#7378) 02־865614
■ 2 + פ"א + טלפון + מוך + מטבח ברחוב. 03־821488 (בערב) (#14128)
■ בדיזנגוף, 2½, יפים + טלפון, ק"ב, חזית. 03־741060 (#14400)
■ בדרך חיפה 2, ק"ב, מרווחת + טלפון. 03־447622, 03־444139 (#14654)
■ 2 גדולים ומסודרים, חצר מודרש, בלינסקי. 03־763297 (#14741) 03־746022
■ ביפו 2½, ק"ק, בבנין 4 דירות + גינה + תוספות, 48,000 ש"ת. בדכוח: 03־802353 (#8012) 050־22073
■ בבצמון השקט, 2, 03־442376 מסודרת + תוספות. "עמית" (#12787) 03־442376

1–1½ חדרים

■ בבצמון, פרטר + אוטוקום, מגורים, מרפסות, לבנות – משרד, (#6701) 03־736705
■ ביד־אליהו, 1½ + טלפון, ק"ב, בסביבה שקטה. 334681 אחה"צ (#9039)
■ בתוקנה, דירת חדר, מרווחת, דוד"ש + טלפון. 339307, 375180 (#6745)
■ דירת חדר, משופצת בשלמות, ר"ג, ק"ב. אבנשטיין 743932 (#4931)
■ בבצמון, 1½, שקטה, במצב טוב, מיידית, חול 03־455809 (#2420)
■ בגבעתיים, דירת חדר, קומה א', ע"ע. 03־731326, 03־736507 (#5374)
■ בבצמון השקט 1½, ק"ק + חצר, מיווחת, לרציניים. 03־446445 (#15815)
■ בשוודרונגק ■ גג מרתף ■ 100 מ"ד + חדר + מעלית ■ "קסטל". (#7827) 216750
■ בבצמון השקט, קרקע 55 מ"ר, 45,000, "קרואין אינטרקונטינטל". 03־286222 מלר"ך. (#13756)
■ בנואה, ק"ק, 1½ משופצת, לבדמרים/משרד + טלפון. 03־428629 (#8028)
■ 1½, מסודרת, לסבירה, בבצמון ת"א, ביום בערב 451839 (#12764)
■ בבצמון, דירת חדר, מרווחת + מרפסת סגורה. "עמית" (#12785) 03־442376

דירות בשכר חודשי

■ ברמת תל־אביב, 2 חדרים, מיידי, אפשרות בדמ"פ. 03־827563 (#12626)
■ בבבלי, 4½ + מעלית + חניה (שניה) ושקטה. "קרות" (#12651) 03־285774
■ בנמק יהושע 5, 2 חדרים, 110 דולר. 03־268189, 03־800605 (#6540)
■ דירת 5 חדרים, מפוארת ומהודרת בבצמון ת"א, מיידי, טלפונים (#6571) 03־245583, 057־957076
■ בבבלי, 6 מפוארת, ק"א, לתקופה ארוכה, 900 ש"ת. 03־202357 (#9803) 03־456479
■ בל' הנדנת אביב, 3, 4, 5, מטאורות. "דירות אביב" 03־429019 (#16248)
■ 3, ק"ב, פרישמן דזנגוף + טלפון, מקיר ונג. 744849 (#17272)
■ 2½ חדרים + טלפון, בנוה אביבים, לתקופה ממושכת. 462451 (#17288)
■ ברמת אביב ג' !! 4 + מעלית, מוך. 370, "ינואר" 418490 (#17482)
■ 3, ביד אליהו, מסודרת אפשרות לריהוט + טלפון + דוד"ש. (#17504) 391236
■ בשודרונגק, בבית יפה, 3, דיקה/מרהיטת + טלפון. (#17526) 03־232410
■ בשכ"ת, 4 חדרים, יד־אליהו, ק"ב. 03־394419, 03־334374 (#17678)
■ 4½, ברמת־אביב, מול האוניברסיטה, ק"א + טלפון. 03־425470 (#18039)
■ בנמ, 3, ק"ב + מקר + טלפון + ריהוט חלקי. 919150 (#2664)
■ 4½ חדרים, חדשה, מפוארת, דיקה, טלפונים 03־223657 (#8307)

■ בצפון!!! דירה בכל הגדלים + טלפון. "גיול" 241869, 233088 (#6374)
■ לקיסתנג!! 4, חדשה, בדיזנגוף סנטר + מעלית, 450, "בלבר" (#6508) 03־226132
■ בתל־אביב, 3 + טלפון, מסודרת + ריהוט חלקי, 260. 485953 (#1863)
■ 4 גדולים בצפון, מרהוטת, אבנטיה ומטבח לקטנים. 03־240730 (#4634)
■ בצפון קרוב להילטון, 3 חדרים גדולים + טלפון. 03־419207 (#8302)
■ בת"א במתוים 3 מרוהטים + טלפון חדשה ושקט. 03־739411 (#8510)
■ ריקות וטלפון: 4 בזוטשילד – 320. 3 בבנוה"ה – 260. רמת־גן 2 בזוה"ה – 140. דירות חדר בבצמונים – 90 (בלי טלפון). (#8445) 03־230430
■ בבצמון, 3 + טלפון, אפשרי ריהוט. "העיר" 245832, 451939 (#3986)
■ בתל־אביב ג', 5, חדשה, בגה + גג. "סיתה" 03־479408 (#8481)
■ 3, בתל־אביב + טלפון + ריהוט, בשבת 748181, בכסף הטרבע. אחה"צ 427550 (#1977)
■ שותף שלישי, סולידי, 25+, לדירה יפה בצפון. 440985 (#2099)
■ בשוודאפקה ברחוב לוה, 3½ + טלפון, לשנה מראש. 03־319547 (#2153)
■ בעלית הגער, 3 + פ"א + טלפון, קומה 2, 270. 234913 (#2487)
■ מבחר דירות מרוהטות במרכז ובצפון ת"א. "קרול" 03־285774 (#3259)
■ בצפון, 3, לקליניקה, לרופא, 4 ימים בשבוע. 03־223464 (#5327)
■ 4 חדרים בקרבת העיריה, 3 טלפונים, לטועמה (ליחיד עם משרד). 03־263612 (#16980)
■ שותף לדירה, 2½ + טלפון + דוד"ש, מרוהטת, ביום. 823364 (#6686)
■ דירת 3, בשאוק־דיזנגוף + חדר שינה וטלפון. 403294 (#15936)
■ בגינגר מלכי ישראל, 3 גדולים + טלפון לטווח ארוך. "אינטר־ישראל" 03־441784 (#4701)
■ במרכז תל־אביב, בית + חצר, מרוהט, ל־3–4. "גוזוך" 235398 (#4984)
■ 4½ ללא מרוהטת, ברחוב האוניברסיטה 95, רמת אביב, שקטה (לא חזיתית). 03־415765 (#5334)
■ בצפון!! 3 + מטבח אמריקאי בבבלי!! 4 + מעלית, "אמינות" (#3996) 5461844 (מלר"ך)
■ 2 + טלפון (אפשרות 3, גם לבכינות). 03־652270, 03־656019 (#4424)
■ להשכרה, חדר מרוהט + טלפון, בבשורד בחיפה. 04־251167 (#12360) 04־251279
■ מפואהמה 170 מ"ר, מרוהטת/לא מרוהט, 900, "קואיגן אינטרקונטינטל". 286222 (#6096)
■ קרוב לאוניברסיטה, 4 חדרים, ריהוט מלא, לשנה. 03־411539 (#7391)
■ דירה מפוארת ע"י העיריה, 4 חדרים + מעלית. 03־297536 (#15449)
■ לברנוכת צהלה, 2½ מרוהטת ומשופצת + טורגים. 03־240102 (#15580) אחה"צ
■ 4 חדרים בבבלי, גדולה, חניה, מעלית, ק"א. 03־225428 (#13630)
■ בשכ"ת, 4 חדרים בבצמון + מעלית + חניה. "קרול" 03־285774 (#6760)
■ במרכז ציון, חדר כפול עם שירותים, להשכרה לזוגי לזמן קצר. מרכזה מבליינה, רחוב שטוקר 11 03־2017205, צריך שירציה. (#13485)
■ חדר בצפון לבחורה 25 + תמורת ניקיון מ־14:00־16:00. 03־235316 (#13196)
■ ברמת־אביב 5 מפוארת, 420, 2½–3, 03־421967, 250 מ־250. (#13312) 03־427542

דירות מרוהטות

■ מיידי, ברמת־הטייסים, להשכרה, 3 + טלפון, לאחר סידור. (#12628) 03־749683
■ בבבלי 4 + טלפון, מזלי, אפשרות ריקה. 03־424470, 03־324260 (#117)
■ בשורת־אביבים, 5 מרוהטת, מארמסט ל־1–2 שנים. 03־414263 (#297)
■ 2 דירות מאר, 150 מ"ר כ"א הוט מלא, לקטנים, מאמים לשרדירות. 03־426507, לא בשבת. (#479)
■ בצפון, דירות מרוהטות קומפלט, (אפשרי לתיירים), "היזך" (#1136) 03־241869
■ דירות חדר מרוהטת קומפלט במרכז תל־אביב. לתיירי/ת. (#1722) 03־298541
■ בתל־אביב, 3 גדולים ויפים, לתקופה ארוכה 375, אנגל־סכסון. (#9813) 03־490269
■ 3 חדרים, בבצמון + טלפון + ריהוט, ק"ה. 229549 (#17964)
■ בשאוזאמקה א' 3 חדרים, לשימה, פינוי מיידי. 496070 (#8444)
■ מיידי, ברמת צהלה, 170, ק"ב, 2 חדרים, שקט. 418835 (#9436)
■ להשכרה, דירת 4 חדרים מפוארת, שרותים כפולים, מרוהטת + טלפון, 680 ש"ח לחודש, כניסה מיידית. טלפונים: עבודה: 282412, בית (בערב): 237306 (#1774)
■ בתל־אביב ג' 4 + טלפון, מרוהטת חלקית, 350 דולר. (#2051) 03־424835
■ מבמאה!!! מתמצעים בהשכרת דירות לטווח קצר־ארוך. (#2346) 03־5460503, 03־444375
■ 3, מרוהטים + מוסך, ברמת אביב ג'. 450479־427881 (#3754)
■ לתיירים, דירה או חדר לקטנים + טלפון + מוך + וידאו. 03־262427 (#16655)
■ בצפון השקט 4, מפוארת + חניה + מעלית. "מגוון" 5463926 (#16774)
■ שותפה לדירה 2 מרוהטים בגבעתיים – שינקין, מיידי. (#2968) 03־316596

■ ב – "לבד", 3, מפוארת!!! מרוהטת, לשנה, מולי. 03־421967 (#16548) 03־427542
■ לתיירים!! 2 יפהפיה מרוהטות, ע"י דיזנגוף ת"א. 03־223319 (#2557)
■ דירת חדר, ק"ק, ליד העיריה (ללא טלפון) 140, 03־820084 (#3842)
■ לתיירים ולמשפט, מרוהטת מדמחת ליד הים. 03־9362378 (#4735) 03־661371
■ בצפון, 2, יפהפיה, ק"ב, למירים, לתקופות קצרות. (#4530) 03־230464
■ בצפון, 3, מרווחות, טלפון ק"ק, סורגים. 03־742316 – (#5276) 052־445690 לא בשבת.
■ 2½, בצפון ק"א, טלפון, מוך, דוד"ש, מיידי. 03־437306, מ־19.00 (#5337) 03־623094
■ בהדאבבים – "בית מה"־3 – 4 + ריהוט + מיונ. 03־416292 (#6272)
■ בצפון, בהרקוס 2, קומפלט יפה, תיווך. 236258, 230021 (#13797)
■ בדוד המלך, 4 + טלפון, מעלית, קומפלט, 500 דולר. 03־260785 (#15430)
■ בצפון, גם לתיירים, 2½ + טלפון, מאפשרות לריקה. 03־238711 (#6492)
■ בדיזנגוף, ליד הסמנר, 2½, מסודרת, ק"ב + טלפון. (#6800) 03־445036
■ בצפון!!! דירה מרוהטת!! מרוהטת/ריקה (תיווך). 03־224004 (#7443)
■ בבר־יהודה 2 חדרים, ק"ב, חזית, טלפון: 849035, 297951 (#15940)
■ בצפון!!! 2½ יפיפיה + מוך + טלפון (260). "אמינות" 461844 מלר"ך. (#6294)
■ דרושה שותפה לדירה מרוהטת + טלפון. 393340 – בשעות הערב. (#5764)
■ 3, ברחוב ליקופל, לתקופה ארוכה. 03־259206, מ־16:00־18:00 (#6887)
■ לתיירים על־יד "מלון דן", מרוהטת + שרות + תוספות. (#14040) 03־246932
■ 3 חדרים מרוהטת + מוסך + טלפון, רמת־אביב ג', מיום א'. (#13659) 03־427881
■ בצפון תל־אביב 3 חדרים מרוהטים, יולי–ספטמבר. 459310 (#6222)
■ זר מבלסי, אקסקלוסיבי, באיזור הבימה, "בשיקול תל־אביב". (#13829) 03־236738, 03־236320
■ 3 בין כבר דיזנגוף והים, גדולה ומהוזהה, 460076 (450) (#14185)
■ 3½, מהודרת, בשרותית דוד־המלך, ק"ב (410) "קאושן בכסיו" (#12810) 03־265484

דירות בדמ"פ

■ בדמ"פ, דירה, 2½ גדולים, ק"ב, ברחוב עליה. 03־378419 (#2166)
■ בצפון תל־אביב־3, ק"ב, מושקעת, יפהפיה, 45,000 דולר. 03־242889 (#18017)
■ 2 חזית, ק"א, 35,000 דולר, בדיזינגוף 177/8, ליבר 03־398176 (#18040)
■ "דמי – מפתח", פרשים – דרכאגות, עוה"ד מאירי "מסי", אחרי 20 תל־אביב. (#9312)
■ 5½, חדרים, טוב לגורים, למרית ולקומקציה. 03־833398 (#2296)
■ בדמ"פ במרכז, 2, קרקע + טלפון, מוך, דוד"ש. 03־624118 (#2076)
■ בדמ"פ, דירת גג משופצת + חבר לה. 15,000 דולר. 836119 (#2137) 826474
■ 3 חדרים גדולים, ק"ב במצב טלפון: 852517, 614465 (#6695)
■ בבר־יהודה, ק"ב, חזית, דירה גדולה, במצב מצוין. 03־232518 (#3121)
■ בצפון, 3 גדולים + 2 מרפסות גדולות, חזיתיות. 03־226347 (#3205)
■ בתל־אביב, 3 מסודרת + תוספות, בעמק יהושע, בערב 18:00, (#6191) 052־455314
■ בדמ"פ 3, חדרים, ק"ב, ברק 25 ת"א. 03־372279 (#5459)
■ 3, יפים ביהודה הלוי, ת"א, חזיתית, ק"ב. 614834 אחה"צ. (#16258)
■ 2 חדרים, בשלמה המלך, ק"א בדמ"פ. 233219, אחה"צ. (#5959)
■ דירת 1½ (קרקע) בהמטה הטרבזית. 03־856002 בערב. (#14758)
■ במרכז ת"א, בדמ"פ, דירת 2 חדרים, למשרד, מחסן ולהשביח קלה. 03־373877 (#6043)
■ 2 מפוארים, המלך לנה, מול לב דיזנגוף + ארון קיר, ארכיטקטוני + מערכת חימום ושמלית + מיטה כפולה משבבהת. 03־280542 (#6748)
■ לבסיה, 2 גדולים, ק"ב, יפיפיה + תוספות. 03־657243 (#7803) 03־653264
■ בדוס ת"א, 3 מרוהטים + טלפון. 03־822371 ובעבודה: (#14700) 03־611827
■ בדמ"צפוני, דירה/בית מלאכה, ק"ב, 2 חדרים + שרותים, בבנין 15 ת"א, 15,000 ש"ת. בעבודה: 03־802353, בבית: 050־22073 (#8010)
■ בקרבת הים, ק"א, ע"ע, 2 + טלפון, "מגוון". 463926 (#8258)

חדרים מרוהטים

■ חדר ליחיד/ה, בדירה מרוהטת ת"א (קרבת צפון). 03־260634 (#9271)
■ בצפון, 2 חדרים, חלקית + טלפון, גג נפקד. 347852 (#1851)
■ מגורים ליחידה + תמיכה בדירה יחיד (48). 03־656410 מ־14.00 (#8554)
■ ע"י הצפון, חדר + מרפסת, לבחורה סולידית ועבודה. 249421 (#5282)
■ לתיירים!! בצפון ת"א, חדר מרוהט קומפלט, כניסה מיידית. טלפון: 449844 (#15266)

ביקש דירות

■ דירה 2½, במרכז ת"א בחוו... ת.ד. 11114, ת"א. (#352)

■ דרושה דירת 3, 4, ריקה, ברמבנוב/שטריקר וסביבתם. (#1933) 03־262328
■ בשכ"ת לזוג + פרטיות 3½ גדולים + טלפון + מעלית, מסודרת לא מרוהטת בצפון השקט, לתקופה ארוכה 03־849530 (#8488) 03־373085
■ לקניה 2 – 2½ בצפון ת"א, ללא מתווכים. (#17492) 283470
■ דרושה דירה מרוהטת במרכז צפון ת"א לתיירים. 229087 (#4557)
■ בשכ"ת 3½־4 גדולים + טלפון במרכז, באיזור שקט, לתקופה ארוכה. אחרי 19:00. 02־665013 (#8385) לא בשבת.
■ זוג מעוניין לשכור בצפון/רמה"ש 2 עד 2½ + טלפון. (#749) 479136
■ ללא מתווכים!! עכור תושב חוץ!! מבקשת דירה גדולה באיזור כיכר המדינה!! או דוד המלך!!! 03־738325 (#16665)
■ דרושה בשכ"ת, בצפון תל־אביב, דירה לבראשת שנים. 745905 (#2116)
■ מעוניינים בדמ"פ, 3, בצפון ת"א קומה ביניים. 03־399238 (#3990)
■ זוג מחפש דחוף דירה בת"א וסביבתה. 03־652270, 03־861003 (#16688)
■ לשבור + פרטיות, דרושה דירה להשכרה בנורדאו/דיזנגוף. (#6539) 03־768980
■ לקיבוצניקית בית או דירה 3־2½ + טלפון, בהרצליה. (#5357) 052־558438
■ בצפון 2 + טלפון, אלנה בעבודה 212224, בערב 423061 ללא תיווך. (#5430)
■ בית/חצי ביבצמון תל־אביב והסביבה, ישן/חדש. 444185 (#6356)
■ דרושה דירה בצפון ת"א, המד־אביב. תמור תשלום מצויינים. (#6082) 03־224414
■ מעוניין לשכור, בצפון הישקוני, דירות 2־3 חדרים בקרקע. (#15261) 03־454040
■ דרושה בשכ"ת 2 חדרים בצפון, לבראשת שינויים. 03־249794 (#16227)
■ דרושה, דירה מטופלת, 2־2½, על עמודים, צפונה מהעיריה, ברחוב שקט. 03־231520 (#6905)
■ לבווזה רצינית, מקיה המסודרת, דרושה דירה בשכ"ת 1½ – 2 חדרים + טלפון, בצפון ת"א/מרכז רצוי + דוד"ש. 03־450656 (#15087)
■ מעוניין לקנות במרכז תל־אביב – צפונה, 3־4 חדרים. 03־941872 (#15128)
■ דרושה דירה, 3־4, בתל־אביב הסביבה. 491952 (#7877)
■ 2½ – 3 חדרים, במרכז או צפון ת"א, מעלית וחניה, טלפון ב־ 03־97 16213־4, טלפון ב־ 03־245686 (#6046)
■ דחוף!!! דרושה דירה ללא תווך ברמת אביב, נוה אביבים הסביבה. 03־417587, 03־427965 (#13910)
■ דרושים דירות לסבירה/להשכרה, ללקוחות רציניים. "קרול" (#6773) 03־285774
■ דרושה דירה 4–5 חדרים, בלב ת"א. 03־223904 (#6976)
■ מעוניין בדירת 2½–3½ בצפון ת"א, רצוי מעלית. 263063 (#13014)

גוש דן

■ לסבירה 2½, 3½, ר"ג ברמת־גן. (#16333) "מבאר" 03־7512380
■ קונים דירה ! מיד"ב – מידע קבלבוי והיקורות אקולוגית. (#3201) 03־9226901

4 חדרים ויותר

■ ברמת אילן, 4, מרווחת, מסודרת, ארונות. 03־343240 (#12720)
■ בגבעתיים 5 חדרים, 97 מ"ר, פינוי בעוד שנה. 03־317753 (#122)
■ בפתח־תקוה, לדתיים 4 (באזור סוכן) ק"ה + מעלית שבת + סוכה, (#373) 03־794783
■ בפתח־תקוה בברוכה, ק"ב, 4 גדולה ומרווחת, מעלית, חניה, טלפון ותוספות, 95,000, מ־16:00 (#642) 03־908484
■ בגבעת־שביק, 4, בלי, 48,000, מושקעת. "מידע לדיור" (#1286) 03־350588
■ לסבירה בבני־ברק, קוואל, דירה + גג. 03־319440 + דירה להשכרה. (#1748) 03־313858
■ 5 !!! 150 מ"ר, בבנין מפואר, באיזור יוקרתי ושקט, ברמת־גן. (#6531) 739229, 721778
■ ברמת־גן, מסודרת מוך מרהיב, קומה גבוהה "סופר". 351425 (#17420)
■ בקרית סלמן בדרמשפטוני 4 + גינה עוקית, 100,000 דולר. (#17430) מ־19:00 267695
■ בשיכון־דן, 5, מרווחת ובנוהה, לרציניים!! "חד" 471433 (#17581) 497914
■ "גיוון מאיר" מציע ברמת־גן: דירות מפוארות 4 ו־5 חדרים + פנטהאוזים במגדל מגורים יוקרתי הנבנה ליד מגדלי הבורסה ומשקיף לפארק הירקון. 03־7510823 (#17582)
■ ברמת־גן (הגמן) 4, 4 + גג, 6 חדרים. (מתולת בניה), ערבות בנקאית צמודה. 03־7513518 (#17601)
■ בגבעתיים, יקרתי, 4½־4 + 5 דירות גג מפוארות 03־7510223 (#17606)
■ בהדסטנות, 4 חדרים ברשי"י, רמת גן, 120 מ"ר, הכל לקטמים. 03־7519559, 03־798400 (#17804)
■ בגבעתיים, רחוב הגבוה דייך 8, דירה 4 חדרים + חדר על הגג + מעלית. 03־882107, 03־846432 אחה"צ, בוקר: 03־844959 (#18022)
■ לסבירה, מפואהמה 4 חדרים, היבור 39 בפרגיבים פ"ת, מיידי, 140,000 דולר. 053־51246 (#3117)
■ ברמת־גן/בגבעתיים, 5 חדרים/יפהפיה + תוספות + מעלית, בהדסטנות. 03־452257 (#2941)
■ 4, חדשה, ק"ב + מעלית, השופטים 3, פתח תקוה, בהדסטנות. (#16515)

■ בבורכו ר"ג, שקט ויוקרתי 4, חזית, 3 כיווני אויר, קומה ב', על עמודים + מרפסות גדולות, 120 מ"ר. (#2662) 03־728033
■ בגבעה־והוזים, דירת קוטל חדשה, 5 חדרים, 3 מפלסים, מרפסת גג גדולה, מהלך חניה מקורה, טלפון, מיידית. 352860, 5321973 (#2996)
■ בבני־תקוה, בגבעת־שביק, 5 חדרים. 03־769112 בערב. (#3073)
■ בגבעת־שמואל, קוטג', 5 + גג, כניסה – שנה, 92,000 דולר. (#3957) 03־900942
■ בגבעתיים, 4, גדולה ומיוחדת, נוף + חניה, ק"ב, בלי. 03־313688 (#5083)
■ בהלצ'יגים, לדתיים, 4 מרווחת, הסקה, טלפון, מקו. 02־825098 (#16983)
■ בהדסטנות, 4 חדרים בקיראון, ק"ה, (בלי), מסודרת + 2 מזגנים + תוספות. 03־353495 (#2308)
■ במגדל המגדנן בר־ביק, 6, מיוחדה, מפוארת, 3 דירים, דירה בקרכה. "אינטרשיגל" 798828 (#2974)
■ בפתח־תקוה, 4 + גג, חדשה, מיידי. 7513497, לא בשבת. (#3514)
■ בגבעת־שמואל בדרמשפטוני, ק"ב, 4½ חדרים + גג. (#16203) 03־5322195
■ ברמת־גן, בביאליק, לרציניים, 4 מפוארת + תוספות + חניה. (#16811) 03־739687
■ שכון דן מערב, 5, מפוארת, 4 דירים + תוספות!!! 138,000 דולר. (#16825) 03־492673
■ בפתח־תקוה, לרציניים! בהדסטנות, 4 מרווחת, חדשה + מעלית + חנונות, בלעדי ל"סולף". 911294 (#2381)
■ ברמת־גן, 4 + פ"א, 112 מ"ר. 03־778646, לא בשבת. (#4660)
■ בשיכון הוותיקים, 3 + גג כפול האישור בניה, מרפסות, ארונות, ק"ב. 04־384961, 03־258693 (#4811)
■ לדתיים ברמת־גן, לבהרהב, ק"ב, 4, אפשרות הגדלה. (#4888) 03־769402
■ בפתח־תקוה, בשפירא, עקרה, 4 תוספות, ק"ד בלי. 03־904918 (#5573)
■ בפתח־תקוה 4, באלוהים, אגרנסקי ההסתמוגות, בהדסטנות. 03־908674, 03־9228468 (#14181)
■ בקרית־הרצוג, בר־ביק, 4 + פ"א + תוספות, ק"ב חזית. 03־701258 (#14944)
■ בהרצליה 4 חדרים + גג + חדר לגטיוה מיידית. 03־734538 (#16615)
■ בפתח־תקוה 4, בגלנוס, ק"ד + מעלית, עורפית, מיידי. (#16763) 03־907114
■ בפתח־תקוה, 4 + גג, מסודרת + מעלית, הד הרצל. 03־912610 (#16893)
■ בפתח־תקוה, בפקיעים השקט, 4 מרווחת + חניה, ק"ד + מעלית, (#17060) 03־905038, 85,000
■ בגבעתיים, 4 מסודרת + שירותים כפולים + מעלית + חניה. (#2322) 03־734842
■ בקיראון, דירת 4 חדרים מסודרת הכמוגות. 03־712808 (#2519)
■ ברמת־גן מול הלצ'יגים, מפוארת, 4 + גג. 03־723070 (#2790)
■ 4 חדרים, קומה 9, שיכון הותקים, ר"ג. 03־783102 (#2889)
■ פנטהוז מפואר!!! במרכז רמת־גן (שקט) + נוף + מעלית + חניה + במחסן. 03־235067 (#3143)
■ בתל גנים, 4 חדרים יוקרתית ומפוארת, ק"ב, 90,000 דולר. (#7920) 740068
■ ברמת־אילן, 5 חדרים, ק"ב, מסודרת + תוספות. 03־356453 (#16552)
■ ברמת־גן, חדשה, 4 + גג + חצר, ק"ב + חניה. 03־778160 (#4016)
■ לסבירה בהדסטנות, 4 ברחוב בר־אילן בר־ביק, מטבח אמריקאי, דוד"ש, חניה, ק"ב, 3 כ"א. (#4613) 03־780620
■ בפתח־תקוה, 4 חדרים במרכז, חדשה, ק"ב. 739705 (#6112)
■ דירה יפה, 5 חדרים + גג, עוקבים פ"ה. 03־903901 (#7656)
■ בר"ג, 4 חדרים, בבנין, 6 דיירים, ברחוב הגמן. 7519972 (#14512) 7510570
■ בנווה מונסון 5, ק"ב, מסודרת, 68,000 בערב. 03־358736 (#4755)
■ בפתח־תקוה, 4 + ח"א, חדשה, ברחוב 95, 03־9221502 (#4975) 03־918476
■ בגבעת־שביק הקיראון, מבחר דירות חדשות ויד־שנייה, "מידע לדיור" ליד אשכול 76, קיראון. (#12710) 03־350588
■ בפתח־תקוה, 4 חדרים, 110 מ"ר, ק"ב + חניה. 052־456864 (#4160)
■ בני"ת בזוטשילד, 4 ק"ב, חדשה + דוד"ש + חניה + טלפון. (#4492) 03־900778, 03־903568
■ בפתח־תקוה, כפר גנים, 4, ק"א במצב חדשה יפה. 03־9232345 (#5489)
■ בשכונת הלל, רמת־גן, דו־משפחתי, קומה שלמה, מעל לעמודים, חצי דונם, מפוארת, 5, תוספות, ריהוט, 270,000 דולר. (#5932) 03־784421
■ לרציניים!! ברחוב הבנין היוקרתי ברמת־גן, 230,000 דולר. "סל נכסים" 03־732248 השבוע (#6247) 03־741492
■ בבני־ברק, 4 חדרים + מרפסת גדולה, מושקעת. 825436 (#6085) 704444
■ מודעמן 383838 – שרות לקבלת מודעות בטלפון ללוח מעריב, בכרטיסי אשראי ויזה, ישראכרט ודיינרס. מודעמן 24 שעות ביממה. 03־383838 (#6402)
■ בהדסטנות, בפתח־תקוה, 4, שמורה, ק"ד + טלפון + דוד"ש. (#14972) 03־355082
■ בקרית־הרצוג, ב"ב, 4, ק"ד, חזית, מסודרת. 03־705457 (#15532)
■ בכפר גנים, 5, גדולה ומפוארת מאד + תוספות. טלפון: (#15669) 03־9228528
■ בגבעת־שביק, 4, תוספות, באזור מסודר לא בשבת. 341546 (#15875)
■ בפתח־תקוה ליד בלינסון, 4, ק"א + חניה, מסודרת ומטופחת. (#16239) 9225364

■ לדתיים 4, ק"ב, מעלית שבת, באזרונון ר"ג, מרווחת + שיפוצים. (#16320) 779542
■ בקיראון, 4½ ק"א מטבח, שודים כפולים, ארונות. 03־353671 (#16325)
■ לסבירה באזאת אפקה, 4 חדרים, ק"א + דוד"ש. 03־475402 (#6203)
■ ברמת־גן/בגבעתיים, דירת 4 גדלה יפהפיה בהדסטנות. (#14315) 03־767944
■ בהמשאיל, 5 ק"ד מיוחדת + תוספות. 110,000 דולר. (#15014) 03־351593
■ בקרית אונו, 4½ ק"ה + מעלית + שירותים כפולים + ארונות. (#15094) 03־357366
■ בפתח־תקוה, בסלמר 4 + כיוונים + שרותים + מעלית + ארונות. (#15371) 03־9327129
■ בגבעתיים – המנורה 49, 4 חדרים, קומה 7, שרותים כפולים + מטבח גדול. 324322, 87,000 (#7719)
■ בקראון, 4, פ"א מטבח, ארונות + מוך, מסודרת. 03־355760 (#13398)
■ בפתח תקוה, 5 חדרים יפים וטלפון 03־704710, 03־734990 (#5869)
■ ביהוד, בסביבה שקטה, ק"א, 4 (#7362) 03־342283 (לא בשבת).
■ "קרית" בונה בגבעתיים בכביש הכפים (חלקה 9), דירות עוף מפוארות 3–4–5 חדרים דירות עם גג. המשרד: אבן־גבירול 30 תל־אביב. 03־257455 בשעות 08:30־17:00 (#13782)
■ בני ברק, ביהודה הנשיא, 4 ק"ג 125 מ"ר, מושקעת. 772697 (#14745)
■ בפתח־תקוה, 5, מפוארת וגג מסודר, בבנין 4 דירות, 150,000. (#14285) 03־9227264
■ מבצע בחודש מאי: בר"ג 4 חדרים בז'בוטינסקי, 80,000 כולל + כרטיס טיסה זוגי לאירופה. "מביא" 03־7512380 (#14585)
■ אכזיב 4½ מלאים, בגבעתיים, בהדסטנות מיידיה. 03־760472 (#6881)
■ דירה לדתיים, בפתח־תקוה, 4½ חדרים, ק"ב. 053־45300 (#7390)
■ בגבעתיים 5 + גג בבניה, מוך מרהב. 726819 (#8021)
■ בפתח־תקוה, לדתיים, 4 גדולים + מטבח + דוד"ש, שרותים כפלים, קומה ג', בלי. 918380 (#13403)
■ בפתח־תקוה, באחד העם, 4 חדרים ק"א ע"ע + מעלית + חניה + טלפון, פינוי מיידי. 910149, 911550 לא בשבת. (#13427)
■ בקרית־הרצוג, בר־ביק, דירות 3, 4 חדרים, ודירות 5 חדרים עם גג צמוד. 03־664631 לדתיים בלבד! (#13654)
■ בגבעתיים – דירות מאר 4, 5 חדרים, רח' מדינה. 03־664631 לדתיים בלבד (#13665)
■ בפתח־תקוה – 3, 4 חדרים, לכניסה מיידית 03־664631, לדתיים בלבד (#13697)
■ 4½, יפהפיה, לדתיים, ק"ב הלגים בגבעתיים, פינוי מייש. (#13722) 03־746046, 03־237554
■ בגבעתיים, 4 חדרים, מיוחדת!!! שקטה!!! + תוספות, רמב"ם. (#14059) 03־313381
■ ברמת־גן, 4 חדרים, מיוחדת, שקט + מרכזי + מעלית. (#14068) 03־732914
■ ביהוד, 4, מסודרת, חזית, שירותים כפולים + מוך. 03־362714 (#14663)
■ בב"א, 4, ק"ב, 3 כיוונים, מרווחת + תוספות. 905396 (#12761)

חדרים 3–3½

■ ללא תווך, בפ"ת, במרכז, 3, מרווחת, ק"ב. 910783 (#12311)
■ בבני־ברק, 3 חדרים + טלפון, מושקעת. 052־39148 (#12569)
■ בגבעתיים, 3 חדרים, מסודרת + דוד"ש תוספות, ק"ב. 03־318808 (#12652)
■ בפתח־תקוה, הפך חיים – באמצע, 3 + טלפון + חניה, ק"ב, חזית. (#359) 03־908146
■ בפתח־תקוה בברוכה, 3 + פ"ע, ע"ע + טלפון + חניה + דוד"ש. 03־9232327, 052־39203 לא בשבת. (#434)
■ ברמת־גן, מנחם, 3 ק"ב, דוד"ש. (#602) 03־766346, לא בשבת.
■ בקרית הרצוג, 3 חדרים, ק"ד, בלי, דוד"ש. 700769 (#655)
■ בפתח־תקוה, 3 + 1, ק"ב (בלי) + טלפון, מוך, ארונות ותוספות. (#905) 03־9233797, 03־911090
■ בקיראון, 3, מסודרת + מטבח + ארונות + מזגנים + דוד"ש + תוספות. (#1057) 03־347729
■ בפתח־תקוה בטרומפלדור, ק"ב, 3½ + ½, מרווחת + תוספות. (#1068) 03־9221597
■ 3, מפוארת + מרפסות, שקטה, ק"ב, דוד"ש. 03־762552 בערב. (#1182)
■ ביהוד, 3 חדרים מסודרים, פ"א, 33,500 דולר. 03־364041 אחה"צ. (#1951)
■ בפתח־תקוה, 3½, ק"ב (בלי) מסודרת, מיידי, 48,000 דולר. (#2134) 910585
■ ברמת־גן קרליבך, 3 ק"ב, מסודרת, 81,000 + חניה. 03־778434 (#2593)
■ בפתח־תקוה, 3, ק"ב, ברחוב צה"ל, חזית, מסודרת. (#6400) 03־9234581
■ בפתח־תקוה, אני מכבד את דירתך ללא דמי תיווך "ארבל" 28 03־907677, חיים עוד (#6294)
■ ברחוב בר־כוכבא, מרכז פתח תקוה, 3 חדרים, מסודרת, ק"ב. (#8430) 909291, לא בשבת.
■ בר"ג 3+½, תוספות, ק"ב, שקטה ומטופחת. 03־743464 (#8558)
■ ברמת־גן, 3 + חצי, מפוארת, נוף, חניה, מעלית. 03־700361 (#8756)
■ בפתח־תקוה, 3 חדרים, מסודרת, 3 דיירים, בפייגנבר, 70,000 דולר. (#9191) 03־913022
■ ברמת־גן, באבא הלל, 3 גדולים, ק"ב, 3 כ"א. 03־793035 (#9556)
■ בפתח־תקוה, 3½ גדולה, ק"ב + חניה 50,000 דולר. 03־916557 (#10155)

■ בהדסטנות בפ"ת 3, ליד האקרטיה לפרסיקה + 2 מרפסות, ק"ב, מטופחת. לפאויס־דוזבאיה. 02־666218 (#16027)
■ ברמת־גן, דירה מהודרת, 3, ק"א (#17237) 03־723980, לא בשבת.
■ ברמת־גן!! 3½ – 120 מ"ר + מעלית – מוך משמע – 90,000 (#17534) 03־200450/5
■ בבני ברק, במדיקון 3, חזית ע"ע, + טלפון + דוד"ש. (#17604) 03־796222
■ בפתח־תקוה, 3 מסודרת, ק"ב + טלפון + דוד"ש + ארונות. (#17762) 9322011
■ ברמת־אפעל, 3½ חדרים + מפרת, למה"צ: 03־613598, אחה"צ (#1984) 03־344762
■ 3 בגבעתיים ההסתדרות 26 ק"ק, ע"ע. 740115 (#2180)
■ 3½ בפתח־תקוה, חזית מסודרת + דוד"ש. 03־9233104 (#2856)
■ ברמת־גן, 3, ק"א, עלטשדים, מסודרת + דוד"ש, פינוי מהיר. (#9293) 773777
■ דירת 3 חדרים, ק"ב בפתח־תקוה, טלפון: 342165 (#15814)
■ בגבעתיים 3 גדולים (מתולקים ל־4), ק"ב, חזית, מרכזי ושקט, מטבח, הסקה, חניה ותוספות. (#16660) 03־317467 אחה"צ.
■ בגבעת שמואל, 3 + פ"א, מסודרת + תוספות, בהדסטנות. (#2357) 5321764
■ ברמת־גן, 3 חדרים, ק"ב, טלפון מעלית חזית. 03־726940 (#3127)
■ בפתח־תקוה, בבלי, ק"ה + מעלית, 3 חצי מרווחת. 03־9227339 (#4989)
■ בגבעת־שביק, דירה בת 3 חדרים, מסודרת. 341418 (#6494)
■ בדרך השלום 92 מ"ר, ק"א ע"ע, יפיפיה, 70,000 03־763159 (#6771)
■ בבני־ברק בבל המגדל, ביהודה הנשיא, 3 + ½, ק"ב. 780582 (#17200)
■ בפתח־תקוה, 3 חדרים בבלי, מסודרת, ק"ה, (בלי). 03־9181032 (#348)
■ ברמת גן, 3½ + חצר, ק"ק, מיוחדת בבניה. 03־702296 (#870)
■ בקיראון 3 + 1, בהדסטנות, ק"ה, מיידית "סופר" 351425 (#2144)
■ בפתח־תקוה, בר כוכבא 3, ק"ב (בלי) + דוד"ש + חניה + חדר שינה. 03־912088 (#2739)
■ בפתח־תקוה, 3 חדרים, ק"א מרווחת, מיידי, בהדסטנות. (#3250) 03־911138
■ בגבעת שביק 3 חדרים ק"ב, 86 מ"ר + טלפון. 03־747558 (#3260)
■ 3½, במרכז המגדל + דוד"ש + מוך, מסודרת. 03־738148 (#12508) מ־17:00
■ בקיראון, 3 חדרים, ק"ה, בלי, (#19249) 03־345634, 38,000, 76
■ בפתח־תקוה דירת 3 חדרים (בלינסון), מסודרת. 03־9320294 (#16456) 03־9225604
■ ברמת־גן, 3 חדרים וטלפון. בערב בשבת. 03־808462, 03־395380 (#16610)
■ בגבעתיים, בהדסטנות, 3 ע"ע + מעלית + חניה. 80,000, 311702 (#17215)
■ 3 + חצי, ק"ב, לחזית, בבנין 3 קומות. 03־768074 (#2460)
■ ברמת־גן, ברמת־גן, 3 + ½, מסודרת + חניה ודוד"ש. 03־767804 (#2571)
■ בפתח־תקוה, 3, מיוחדת, וגדלה 71,000 דולר, מידי. 9222842 (#2641)
■ 3½, בבני ברק בקנזון, ק"ב + ארונות + מוך, 3 מרפסות. (#3323) 052־447349
■ בהדסטנות בבני־ברק, 3 + פ"א, יפהפיה, 32,000 דולר. 03־709592 (#3370)
■ בפתח־תקוה, 3 + סוכה, בצפון מרדכי, ק"ב + טלפון. (#3425) 03־9224754
■ בפתח־תקוה, באורלנסקי, 3 + פ"א, ק"ב, חזית, מיידי. 03־9226592, 03־911084 (#16473)
■ במרכז קיראון, 3 מסודרת ק"ב 03־627211, בעבודה 03־347858 (#14658)
■ בהדסטנות מאד + תוספות מאוד טוב, ק"ד (בלי). 9320378 (#16478)
■ בפתח־תקוה, עקרבים, 3½ + גג, משוקעת. 9322104 (#1747)
■ 3 חדרים, ק"ב, מסודרת + דוד"ש + פ"א. 797926 (#1880)
■ בגבעתיים, 3½ גדולה, במרכז ושקטה + חניה 052־448864 (#2094) 03־735385
■ 3 חדרים בגבעת־שמואל + טלפון. 03־5322332 לא בשבת. (#2306)
■ ברמת־גן, 3 חדרים גדולים + מרפסות, קומה ב'. 764570 (#2589)
■ ברמת גן, במקום מרכזי ושקט, 3, מרווחת, ק"ב + פ"א + ארונות קיר + מוך + טלפון + דוד"ש, מידיה!!! 73,000 דולר. 03־344522 (#2601)
■ בפתח־תקוה, 3 + מרפסות באחולוב משופצת יסודית, ק"א (#2653) 03־900176
■ בגבעתיים, 3 חדרים, במקום מרכזי, שקט ויוקרתי (בלון), 3 כיוונים מלאים, מיוחדת, 105,000 דולר. 726143 (#2696)
■ בקיראון, בזהו, 3 חדרים + הודבה בסיוסית. טלפון: 03־357593 (#2922)
■ במרכז פ"ת, 3½ מרווחת, ק"א ע"ע + טלפון + חניה, לא בשבת. (#3169) 03־907060
■ בפתח־תקוה 3, ק"ב, דוד"ש, טלפון, חזית, בערב 03־9231056 (#3189)
■ בפתח־תקוה 3, ק"ד (בלי), מסודרת + חניה + דוד"ש. (#3238) 03־904288
■ בפתח־תקוה, 3 יפהפיה, ק"ב + דוד"ש + מטבח אמריקאי. (#3326) 922516
■ בפתח־תקוה, 3 מסודרת, ק"ב, דוד"ש + טלפון, ק"ב (בלי). (#3400) 03־9325556
■ בפתח־תקוה לדתיים, 3 מסודרת + מטבח אמריקאי, דוד"ש. (#3462) 9230837
■ ברמת גן, 3 חדרים + חניה + דוד"ש, ק"ב + טלפון. 704734 (#3836)
■ בפתח־תקוה, לסבירה/השכרה, 3, בגיק"א, ק"ב, משופצת. (#3642) 03־377733, 03־448223

לך על בטוח לוח מעריב

■ בהזדמנות, 3, מרווחת ומאוורת, סף ביאליק, רמת-גן. 736495 (#3759)
■ ברמת-גן, יפה, מסודרת, 80 מ"ר + סוכה אמריקאי, ק"ק 60,000 דולר. 03-774530 (#3777)
■ לזוגיים, בקרית הרצוג, ק"ב + מעלית, חזית, תוספות, חדשה. 03-762127 (#3881)
■ ברמת-גן גבול בני-ברק, 3, 92 מ"ר, פינוי מיידי, סוכה אמריקאי, דוד"ש, ארון קיר. 760273 (#4821)
■ 3½ חדרים, ק"א ע"ע, 120 מ"ר, בהרב-בלוי 8, בפתח-תקוה + חניה מקורה + שיפוצים. 9262689 (#4991)
■ ברמת-גן, 3 בפינוי מיידי, סוכה קרמיקה + דוד"ש + מעלית וחניה בצורה. 03-7519904 (#15324)
■ בפתח-תקוה, בכפר גנים, 3, ק"א, חזית, שמורה, מיידית. 03-9221981 (#16463)
■ בהזדמנות! 3 + הול, ק"ב, סוכה אמריקאי, במרכז גבעתיים. 03-318459 (#16490)
■ בפתח-תקוה, 3 + תוספת, מרכזי ושקט. 03-9233860 לא בשבת. (#16537)
■ למבינים! ברמת-גן, דירה מיוחדת בתוספת עליית גג. 03-768492 (#16595)
■ 3 יפים בגבעתיים, שקט ומרכזי "קבוצת-רונן". 03-318169, 03-315366 (#16927)
■ בקריאון, 3½, ק"ב, ברחוב צה"ל, מטופחת. 03-345197 56,000 (#2086)
■ בקרית-אונו, 3, ק"ד + דוד"ש, גוף, פנוי, גמיש. 03-358173 (#2464)
■ ברמת גן 3½, ברחוב שקדיה, קומה ז', 110 מ"ר + סוכה וחניה. 7516775 (#2510)
■ בפתח תקוה, דירת "גן" 3 + ½, ק"ג (בלי). 03-903997 (#3141)
■ בקריאון, 3, ק"ב + טלפון + דוד"ש + ארון קיר. 03-347120 (#3663)
■ בהזדמנות ביהוד, 3 חדרים + טלפון ודוד"ש. 03-363506 (#5130)
■ בהזדמנות! ברמת-גן 3 + חצי, ק"11, מסודרת + גוף. 03-7517761 (#16945)
■ בגבעתיים, 3, חזית, מרכזי ושקט, הזדמנות לרציניים! 03-708156 (#4533)
■ בהזדמנות! ברמת-גן, 3½ חדשה, לזוג נשואה + תבולה. 03-7516980 (#4672)
■ דירה למכירה, 3½ חדרים, יפהפיה, בגבעת-רמב"ם. טלפון: 316782 (#4876)
■ בהזדמנות, בגבעת-סביון, ק"ה, מסודרת + סוכה חדש. 03-341837 ,34,000 דולר. (#5140)
■ בפתח תקוה, כפר גנים, 3, מטופחת, מרווחת, ק"ה, בלי. 9225958 (#5516)
■ 3, בפתח-תקוה, השלושה 6/5 בבוקר ובערב, 56,000. 053-38813 (#13998)
■ ברמת-גן, 3 מסודרת, חזית, 03-731415, 03-768632 "מירסה". 03-768382 (#14606)
■ ברמת-גן, 3½ + הול, שירותים כפולים, ק"ק + גינה, 100,000 דולר. 03-768623 (לא בשבת). (#15738)
■ בפתח-תקוה, 3 + גג + חדר על הגג, חדשה. 03-914709, 03-9233927 (#15784)
■ בפיקוס, רמת-גן, 3½ + פ"א, ע"ע, חזית, 65,000. 03-230841 (#5195)
■ בגבעתיים, גבעת רמב"ם, 3, ק"ב, מרווחת. 03-321071 (#6194)
■ במרכז רמת גן, 3, 98 מ"ר, ק"א ע"ע. 03-739107 (#12350)
■ ברמת-גן 3½, אזור שקט. מבוא 03-751280 (#15541)
■ בקרית-אונו 3, ק"א, מסודרת, חזיתית, 50,000 דולר. 03-346676 (#15886)
■ בגבעתיים בהזדמנות, 3 יפהפיה, מרכזי ושקט, ק"ב. 725682 (#16283)
■ בגבעתיים 3, ק"ג, עורפית, מסודרת, 58,000 דולר. 03-316575 (#4352)
■ בגבעתיים, 3 חדשה, כניסה מיידית. 03-762695, 03-720108 מ-16:00-19:00 (#4697)
■ בגבעת שמואל, 3 + פ"א, מסודרת, ק"ג, 36,000 דולאר. 03-5321761 בחול (#12352)
■ בפתח-תקוה, בהרצל, בבניה, 3-4, מפוארת + שינויים בקאוית, אפשרות למשכנתא. אנגלו-סכסון 03-900479 (#15375)
■ בפתח-תקוה 3 חדרים ק"ג + טלפון + סוכה. 052-39603 בערב. (#5297)
■ ברמת גן, 3 חדרים + מעלית + חניה ודוד"ש. 03-777391 (#6740)
■ בפתח-תקוה ליד בלינסון, ק"ה, יפה ומסודרת. 03-9233568 (#6790)
■ בפתח-תקוה, 3, ק"ד + פ"א, בצה"ל 32/5. 03-9228697 (#14769)
■ בפתח-תקוה, עין גנים, אחד העם, ק"ב + מעלית, 3 + טלפון. 913444 (#15030)
■ בפתח-תקוה, 3 מרווחת, 3 מרפסות, ק"ב + חניה. 917761 (#15066)
■ בגבעתיים! בגולומב! 3 מסודרת, מיידי, 48,000 324601 "לירם". (#15075)
■ פתח-תקוה, 3½ בגנים "גן" + ק"א + תוספת. 03-904033, 03-9323217 (#15641)
■ בגבעתיים מרכזי ושקט, 3 מרווחים + מרפסות. "אנגלו סכסון" 03-738121 (#15862)

■ בפתח-תקוה, 3 + פ"א, ק"ד (בלי) + דוד"ש + טלפון. 03-919170 (#15873)
■ בפתח-תקוה, 3½ + טלפון + גג ק"ד + מעלית. 9327896 (#16180)
■ 3, בגבעתיים, המוצעה/כצנלסון, אמצעית, מרווחת, 62,000. 03-315702 (#6102)
■ לצעירים, בגבעת-סביון, 3 חדרים + מעלית, פינוי גמיש. 341262 (#6142)
■ בהזדמנות בגני תקוה (ליד גבעת סביון) 3, מסודרת, ק"ב, חזית. 341815 (#6220)
■ בפתח-תקוה, 3½ חדרים, חזית, ק"ג + חניה + דוד שמש. 916458 (#6260)
■ בפרדס כץ, 3, יפה ומסודרת, ע"ע + דוד"ש + תוספת. 705854 (#6425)
■ 3½, ק"ד, מעלית, משופצת ליד בלינסון, 67,000 דולר. 03-9228495 (#6496)
■ למבינים, דירה יפהפיה, 3 חדרים, בשיכון הוותיקים ברמת-גן, ק"ב, 67,000 דולר. 796841 (#6622)
■ בגבעת-סביון, דירת 3 חדרים, קומה 7. 9328759 (#7076)
■ בפתח-תקוה - בסוקולוב, 3 גדולים. דירות "גן" ק"ב. 03-901724 (#7301)
■ 3, בקרית הרצוג, ק"ד, במצב מצויין + פ"א דוד"ש, הזדמנות, כניסה מיידי. 03-791790 (#7605)
■ בפתח-תקוה, אורלנסקי, 3½ במקום, ק"ב, 45,000 "ריק-אקסקלוסיבי". 03-901934 (#13578)
■ בפתח-תקוה ליד בילינסון, 3 חדרים, שקטה, מסודרת + תוספת. 03-9226236 (#15077)
■ בפתח-תקוה, (צה"לה), ק"ד, מסודרת + כפרי 40,000. 03-9224055 (#15345)
■ 3 חדרים, יפה + תוספת, באזור שקט, קומה ד'. 03-911045 (#15504)
■ ברמת-גן, 3, אמצעית, 3 כיוונים + ארונות + דוד"ש. 03-767332 (#15674)
■ ברמת-גן, 3 מסודרת וגדולה + פ"א + חימום + חניה. 769174 (#15676)
■ ברמת-גן, 3, ק"א, סוכה גדול + תוספת. טלפון: 03-777374 (#15740)
■ ברמת-גן, 3 + חצי גדולים בגבעות, ק"ב. 03-764005 (#15799)
■ בגבעתיים, גבעת-רמב"ם, 3½ יפה ומרווחת, ק"ב, חזית. 03-321090 (#15919)
■ בפתח-תקוה 3, בבית סירקין, מסודרת, פינוי גמיש. 03-9324987 (#16088)
■ בגבעתיים 3 לחזית, ק"ב, אפשרות בניה. 03-324161, 03-764572 (#16089)
■ בפתח-תקוה 3, מרכזי ושקט, כחדשה, "דירות דורן". 03-905593 (#16162)
■ בגבעת סביון, 3 חדרים, מסודרת מאוד, ק"ה, פינוי חצי שנה. 351239 (#6533)
■ 3½, ברמת-יצחק, רמת-גן, מסודרת, ע"ע. 03-774988 (לא בשבת). (#7182)
■ ברמת-גן מול ר"ג, 3½, ק"ב, 03-707832, לא בשבת. (#5702)
■ בפתח תקוה, 3, מפוארת, בהסתדרות, ק"ג. לא בשבת. 03-916968 (#6198)
■ בהלנים, בגבעתיים, 3½ גדולים, מטופחת, 113,000 דולר. 771658 (#7333)
■ בקרית-מטלון, 3 + דוד"ש, ק"ק + חצר וטלפון. 03-9240019 (#7407)
■ דירה למכירה בגבעתיים, 3 חדרים + חניה + טלפון + תוספת, 78,000 דולר. 052-453997 (#12582)
■ בפתח-תקוה, 3 בבילו + פ"א + דוד"ש, ק"ג, מסודרת. 03-9220895 (#13618)
■ בגבעתיים 3, סוכה חדש, ארדנת, ק"ב בלי. 764759 (#13734)
■ 3 חדרים, בהזדמנות בגבעת שמואל. 5321265 לא בשבת. (#13736)
■ ביהוד, 3½ + טלפון, משופצת, אופציה לבניה, מיידית. 04-916754 (#14321)
■ בקרית הרצוג, ב"ב, 3, ק"ד, חזית, בהזדמנות. 03-701977 (#14886)
■ בגבעתיים, 3½, גדולה + תוספת, ק"ב, בלי, 75,000. 324432 (#14928)
■ בפתח-תקוה, כפר גנים, 3 + ½, מעלית, חניה, מזגן. 03-9224934 (#5738)
■ בפתח-תקוה, 3½ + חניה, מפוארת, 108 מ"ר, עין-גנים. 03-908650 (#6181)
■ בגבעתיים, למכירה/השכרה, מיידי, 3, ק"ב, מושקעת. 324260 (#5713)
■ ברמת גן, הבילויים, 3, 3½, ק"א, צדדים טובים. 03-745880 (#5920)
■ בגבעתיים, 3, ליד קולנוע "סביב", ק"ב, יפהפיה. 03-318799 (#6185)
■ ברמת-גן 3½, פ"א, במרכז, בצה"ל 727430 לא בשבת. (#6517)
■ 3½ בגבעת שמואל, 3 כיווני אויר, ק"א, טלפון: 5321329 (#7543)
■ בגבעת שמואל, 3 חדרים + מטבח + מזגן ק"ב. 03-5322606 (#13740)
■ 3½ בבני-ברק, בסוקולוב 57, מסודרת 3 כיוונים. 704059 (#13817)
■ ברמת-גן, 3½, ק"ג, מרווחת + תוספות. 03-763307 (לא בשבת). (#7135)
■ 3, גדולים, ק"א, מושקעת. 03-705808, לא בשבת. (#7480)

■ ברמת-גן, 3 + דוד"ש + חניה + טלפון + פינת אוכל. 766952 מ-18:00 בערב. (#12999)
■ בהזדמנות! 3½, מושקעת, חזית, ק"ג גבול בני-ברק רמת-גן, אפשרות בתשלומים עד 20 חודש. 789834 (#13152)
■ ברמת-גן, 3 פ"א יפה ומרווחת, בסביבה שקטה + מעלית. 03-778635 (#13870)
■ בפתח-תקוה 3½ + גג + טלפון + ארונות וחניה, בחיים כהן. 9231386 (#13888)
■ בגבעת-רמב"ם, 3-3½, שקט, "רמב"ם" 03-313381 (#14150)
■ ברמת-גן, שיכון הותיקים 3+ הול, סוכה אמריקאי, שרותים כפולים. 03-798336 (#14258)
■ בפתח-תקוה, 3, ק"ב, 6 דיירים, דוד"ש, מסודרת ויפה. 03-900158 (#14391)
■ בפתח תקוה, 3 + ½, מרווחת, 95 מ"ר, ק"ד + מעלית + סוכה + מזגן + תוספת + טלפון. 903534 ,63,000 (משעה 17:00). (#14691)
■ 3 + גג, בפתח-תקוה, חזית, פרטית, מסודרת, 7518944, 9240002 (#14834)
■ 3, בר"ג, 3 כ"א + טלפון + תוספת. 052-24914, 03-7516090 (#12732)
■ ברמת-גן!! 2½, חזית (ברחוב ארזים) ק"ב 3 ק"א 56,000, שגיא, 7517074, 788531 (#13324)
■ בפתח-תקוה, 3, ק"ג, מושקעת + חניה + ריהוט חלקי. 905880 (#12942)

חדרים 2–2½

■ 2 חדרים, בפתח-תקוה, ק"ק, במקום שקט ומרכזי. 907120 (#12559)
■ בפתח-תקוה, 2, 60 מ"ר + טלפון. ק"ג + חניה. 426459 (#425)
■ לזוגות צעירים: 65 מ"ר מרכז ר"ג, שקט, מטופחת 03-362552, 03-795433 (#1176)
■ 2½ ק"א 41,000 ו-3 ו-4 הבילויים רמת-גן. 03-745880 (#1489)
■ 8, רמת-גן, 2½ + פ"א + חדר קטן, 8 מדרגות. 734085 (#1813)
■ 2 גדולים, ברמת-גן, ק"ב, חזית, איזור מצויין. 03-7514507 (#1904)
■ ברמת-גן, 2 חדרים, מרכזית + מרפסת סגורה. 04-529363, 04-704987 (#2407)
■ 2½, במרכז גבעתיים, גדולה ומסודרת + תוספות, ק"א 03-729769 (#10153)
■ בגבעת – הבב"ש, 2 + פ"א מרווחת + מרפסת, שקט, מזגן 03-324603 ,61,000 (#10340)
■ ברמת-גן, מרכזי ושקט, 2 + הול + מרפסות, 45,000. 03-721552 (#17336)
■ בהזדמנות! בבני-ברק, המכבים, 2½, מסודרת, ק"ב טל 792776 (#17429)
■ ברמת-גן 2 + 1 + פ"א, ק"ק, 052-24283, 03-739966, 03-722390 (#17610)
■ ברמת-גן, 2 + ½ גדולים, ק"ג, מסודרת. 03-7514823 (#17695)
■ בבני-ברק, 1 + 2, ק"א ע"ע, דרום-מערב. 03-709773 (#17721)
■ ברמת-גן, בהשמונאים, ק"א, 1½, 35,000 דולר, 2, 41,000, "בסל" 03-450270 (#17781)
■ בקריאן, 2 חדרים גדולים, מסודרת + דוד"ש. 340448, 7512484 (#11568)
■ ברמת-גן 2½ גדולים, ק"א ע"ע. 777091 לא בשבת. (#16912)
■ בגבעתיים 2 + חצי + מרפסות, 70 מ"ר, ק"ד, בלי. 78,000 דולר 317958 (#1882)
■ 2, יפה, באיזור שקט ב/ע"ע, צה"ל 60 בפתח-תקוה. 9232652 (#2026)
■ 2 + מרווחות ומסודרת במרכז-כץ + תוספות, בהזדמנות! 03-285471, 03-795772 (#2215)
■ ברמת-גן, 2½, ק"ב, 3 כיוונים, תשלומים נוחים. 739629 (#2235)
■ בבני-ברק, 2½, גדולה + הול, 3 מרפסות ק"ב. 03-708434 (#2359)
■ 2 מרווחים + מרפסת + טלפון מרכזי 41,000 דולר 03-797797 בחול. (#3087)
■ ברמת-גן, מרכזי ושקט, 2, גדולה, בהזדמנות, "העיר". 451939 (#9943)
■ ברמת-גן, 2½, ק"א ע"ע 3 כ"א מרפסות גדולות, פינוי מיידי. 7516205, בין השעות: 09:00-12:00, לא בשבת. (#15005)
■ 2 חדרים במרכז רמת-גן, ק"ק + טלפון. 03-745855, 03-720019 (#2095)
■ ברמת-גן, 2½ באחוזה, יפהפיה, מטבח אמריקאי. 741245, 337068 (#2677)
■ 2, כמו שלוש, ק"ג, ע"ע, בגבול רמת-גן, בני-ברק, מאוורת ויפה, 59,000 ש"ח. 03-781884 (#3351)
■ ברמת גן, 2 + הול, מאור, סוכה אמריקאי + ארון. 793719 (#4367)
■ ברמת-גן!! 2 גדולים (בשיכון הותיקים), העם הצרפתי, ק"ב, חזית, 53,000 "שגיא" 788531, 7517074 (#4673)
■ ברמת-גן, 2 + הול + תוספת, איזור שקט, אפשרות בניה. 03-764770 (#8572)
■ בגני תקוה, דירת 2 חדרים + חצי חדר לבניה. 03-344704 (#15909)
■ בגבעתיים, (קיקין) בהזדמנות!! 2 מרווחים ושקטים 720819, 39,000 (#17071)
■ במרכז הרא"ה, 2 + חצי, ק"ג קרמיקה, ארונות. 03-415788 (#1771)

■ 2, ברחוב אוסיס בגבעתיים, עם אפשרות בניה. 03-296215 (#3229)
■ ברמת-גן, ביוסף הגלילי, 2½, ק"ב, מסבה, א"ק ותוספות. 03-736266 (#3839)
■ 2½ חדרים בבני-ברק, קומה ראשונה. 03-781149 (#3878)
■ 2, ברמת-גן, ק"ב, מרכזי ושקט. 03-719723, לא בשבת. (#4920)
■ בגבעתיים, גדולים, ½ + 2½, ק"ב + דוד"ש. 741847 (#17022)
■ 2½ חדרים, ק"ב, מסודרת ויפה, כצנלסון בגבעתיים. 318158 (#2225)
■ 2 ברמת-גן, בנווה יהושע, חזית, ק"ב + (בניה). 052-543874, 03-281504 (#2347)
■ בבני-ברק ההולנית, גבול רמת-גן, 2 חדרים ק"ב + טלפון. 03-440596 (#3702)
■ ברמת-גן 2, ק"ג, חזית (רח' הפרדס) + טלפון. 7510144 (#4029)
■ בגבעתיים 2, ק"ב, 38,000, 2½, 48,000 "דירום". 03-312732 (#4386)
■ ברמת-גן, שכון הותיקים, 2 גדולים + טלפון, ק"א 43,000 דולר. 03-708483 (#6719)
■ בפתח-תקוה, בקרית-מטלון, 2½, ק"ב, מסודרת + אפשרות בניה. 03-907577, 03-9226686 (#15293)
■ בבני-ברק ליד העירייה 2 גדולים + מרפסות ע"ע. 03-782568 (#5584)
■ 2, גדולים, רחוב קריניצי-רמת-גן, 50,000 דולר. 03-730887, 052-453422 (#15069)
■ ברמת-גן ברחוב האם, 2½, ק"ב, 43,000, 03-768503 - 07:00 (#4641)
■ 2½, במקום מרכזי ברמת-גן, 48,000, ר"ב במרכז גבעתיים, 03-314510 ,40,000 (#5284)
■ בפתח-תקוה, 2½, ע"ע (חברת גן) מרווחת מאוד. 03-904897 (#7768)
■ בהזדמנות 2 + חצי, בגבול רמת גן בני ברק, מסודרת ומרווחת. 03-705976 (#16081)
■ ברמת-גן, 2½ יפהפיה + מזגן, מסודרת ונוחה. 03-730516, 03-225075 (#16136)
■ ברמת-גן, הרא"ה, 2½ + הול, ק"ב. 057-55370, 052-451331 בחול. (#6915)
■ בבני-ברק, ז'בוטינסקי, 2½ + חצי, מסודרת, ק"א, בהזדמנות. 03-795788 (#7172)
■ בגבעתיים! בשקיק! 2 גדולים, ק"ק, 4 דיירים. 324601 "לירם". (#15067)
■ בפתח-תקוה, במרכז, 2½, ק"ב, 3 כיווני אויר. 03-903844 (#15484)
■ בגבעתיים, 2 מרכזית, קומה מוגבהת + טורים + טלפון. 03-359279 (#5791)
■ דירת 2 חדרים ברמת גן, רחוב שקט. בערב 260827, מ-14:00 767722 (#6770)
■ ביהוד, 2 חדרים, ק"ד, 24,000 דולר, טלפון. 241401 (#7653)
■ 2 + ½, משופצת, קק"ל, בגבעתיים. 03-321198, פינוי מיידי. (#14695)
■ בבני ברק 2 גדולים + הול + פ"א + סוכה אמריקאי, ברחוב מכבית. 03-707066 לא בשבת (#15070)
■ ברמת-גן, באזור מרקר, 2½, ק"ב, עקיבא, פינויה, גמיש. 730584 (#15179)
■ בפתח-תקוה, במרכז, 2 + גג, 275 מ"ר, בפינסקר. 03-9228774 (#15339)
■ ברמת-גן, 2½ מרכזי ושקט, ק"ב, טלפון: 732494, 264138 (#15465)
■ ברמת-גן, 2 + מרפסת סגורה + טלפון, כניסה מיידית. בשעות העבודה: 03-376665 בערב 052-550645 (#15549)
■ 2 גדולים + מרפסות, ק"א, באזור רחוב הנביאים, ר"ג. 03-731243 (#13453)
■ במרכז גבעתיים, 2-2½, "קבוצת רון" 03-315366, 03-318169 (#14378)
■ ברמת גן 2½, ק"א, מסודרת + ארונות, במקום שקט. 03-764476 (#15658)
■ בר"ג - בני-ברק, 2 + חצי + טלפון ודוד"ש, מסודרת. 790831 (#5679)
■ בקרית-הרצוג, 2 + הול, ק"ב 3 כיווני אויר, 29,000. 03-787517 (#5729)
■ בפתח-תקוה, בכפר גנים, 2½, ק"ב, מסודרת + מטבח. 03-9224815 לא בשבת. (#5944)
■ בפתח-תקוה, ביאליק, ½ + 2½ + תוספות, ק"ד + דוד"ש. 03-902556 (#7456)
■ בגבעתיים, 2 + פ"א, ק"ק, מרכזי ושקט. 746042 (#7760)
■ בבני-ברק 2½, רח' יהודה הנשיא 56, ק"ב, מסודרת. 741595 (#7823)
■ 2½, כ-80 מ"ר, ק"ה, בלי + טלפון. 03-298107, 03-396377 (#14778)
■ בפתח-תקוה, 2+½, ק"א + טלפון + דוד"ש. 9366613, 900280 (#14781)
■ 2 חדרים + הול, בהלל-גיבורים, בני ברק, מצויינת. 782467, 705901 (#6505)
■ בהזדמנות בפרדס-כץ, 2½ חדרים, מסודרת ויפה. 796940, בערב. (#7014)
■ ברמת-גן, 2 יפים, ק"ק + דוד"ש, מרכזי ושקט. 03-797030 (#6169)
■ בהזדמנות!! בר"ג, 2½, משופצת, במקום מרכזי ושקט!! 03-7513864 (#6184)
■ 2, בגבעת-שמואל, טלפון + דוד"ש + ק"ד, 33,000 ש"ח. 769469 (#6512)

■ בבני-ברק, תל גיבורים, 2 גדולים + אפשרות הרחבה. 03-705979 (#7294)
■ ברמת-גן, 2, ק"ב, מסודרת. 7518095, 443666, אחה"צ. (#7874)
■ 2½ מרווחת, מטופחת, ב"ב, שקט. 03-745189, לא בשבת. (#14093)
■ בקרית-אונו, 2 ק"ב + טלפון + דוד"ש + גג אפשרות בניה. 03-716091 לא בשבת. (#14481)
■ ברמת-גן, 2 + ½, ק"ב, מרווחת, רחוב שקט. 794267, 613188 (#14504)
■ בגבעתיים, 2 גדולים + מרפסות, קומה ראשונה. 03-778635 (#13886)
■ למכירה דירת 2 חדרים, ק"ק, אזור שקט ויפה. 729802 (#8158)
■ ברמת גן, באבא הלל 57, 2½, מסודרת. 03-721917 (#8176)
■ בגבעתיים, קק"ל, 2 + ½, ק"ב חזית, משופצת. 323885 (#12982)

חדרים 1–1½

■ ברמת-גן 1½ + טלפון, כניסה נפרדת. 251945, 423332 (#17888)
■ למכירה דירת חדר ומרפסת מיידי. 03-743327, 03-5322342 בגבעת-שמואל. (#2896)
■ ברמת-גן, בגן הבה"ק, ק"ק, דירת 1½. "דוך" 726545 (#4930)
■ דירת חדר בז'בוטינסקי, מרפית, מרווחת, ק"ג, 21,000. 03-7516924 (#3096)
■ ברמת השקמה, חדר, מרפסת וחצר, פינוי מיידי. 266866 (#17220)
■ ברמת-השיקמה, חדר, מרפסת וחצר, פינוי מיידי, 266866 (#2958)
■ ברמבם, בגבעתיים, דירת חדר, יפה + ריהוט. 03-322154, 03-312527 (#16964)
■ ברמת-גן, 1½ + טלפון + דוד"ש, ק"ב. 03-899220 14:00-18:00 (#4345)
■ טלפון + ח"ש, הול, פ"א, ע"ע, בגבעתיים. עבודה: 722916, ביתי: 323860 (#5291)
■ למכירה דירת חדר גדול ברמת גן ברחוב שאול. 03-784731 (#7386)

דירות בשכר חודשי

■ בפתח-תקוה, להשכרה, 3 + טלפון, מסודרת, תמורת הלוואה כספית. 03-910246, 03-915402 (#12083)
■ ½ 3 + טלפון בגבעת שמואל / קריון. 300 ש"ח. 03-346281 (#505)
■ 3 בקריאון (160), ק"ב. 03-916365 אחה"צ בערב. (#559)
■ בשכ"ת, דירת חדר ליחיד, בגבעתיים, טלפון: 03-320025 (#844)
■ במרכז גבעתיים, 4 + ריהוט חלקי. 322251 לא בשבת. (#890)
■ דירת חדר במרכז גבעתיים, ק"ק + טלפון. 03-931267, בחול. (#1117)
■ מיידי!! ברמת-גן, 1½ + ריהוט חלקי, באזור שקט. 03-763082 (#1369)
■ ברמת-גן 2½ ק"ק + טלפון, מרוהטת חלקית. 03-730464 מ-13:00 (#1705)
■ בקרית אונו, 4 חדרים, ע"ע, בשכ"ת. 03-347677 מ-20:00, רק ערב. (#9808)
■ במרכז רמת-גן, 2, ק"ק, מרוהטת, לזוג ולבחור. 03-793503 (#17696)
■ בפתח-תקוה במשה"ב לזוגיים, 3, ק"ב + מעלית + דוד"ש. בשעות העבודה: 03-376665 בערב 055-25568 (#3244)
■ בגבול רמת-גן בני ברק, 4 מרוהטים + טלפון, ק"ב. 03-708355 (#8954)
■ 2 חדרים בקרית הרצוג + טלפון, ק"א. 791245, 5322024 (#3253)
■ בגבעתיים, חדר + שירותים, כניסה נפרדת. פרטים בערב: 057-76785 (#8304)
■ בגבעתיים, 3 יפהפיה + ארונות + טלפון + חניה. 280, 316964 (#2705)
■ 2 בסמולנסקין בפתח-תקוה, כניסה מיידית. 03-224089 לא בשבת. (#3640)
■ בפתח-תקוה, 3 מרווחת, ק"ב + מעלית. 03-474820, בעבודה: 03-292818 (#2587)
■ ברמת אפעל, 5, שירותים כפולים, טלפון, ק"ב, כניסה מיידית. 04-223634 (#4083)
■ בגבעתיים, להשכרה 3 + תוספת, 220 דולר. 03-317458 (#4705)
■ בקריאון, להשכרה בית מרוהט קומפלט + טלפון, מיידי. 03-359184 (#12354)
■ בפתח-תקוה, בכפר גנים, בשכ"ת דירת 4 חדרים, מיידי. 03-9227796 (#16445)
■ בגבעתיים 3 חדרים + טלפון + דוד"ש. סוכה אמריקאי. 03-765034 (#17093)
■ בפתח תקוה, בהרצל, 2½ + חצי, ריהוט חלקי + טלפון. 269556 (#5292)
■ בפתח-תקוה לזוגיים, 3½, מיוחדת + טלפון, אופציה למכירה. 03-902670 (#6717)
■ בפתח-תקוה 3 חדרים, מתוכה + טלפון, 130 דולר. 03-915757 (#15507)
■ בבני-ברק!! 2½ חדרים גדולים, ק"ק. 03-786638 לא בשבת. (#5524)
■ בהזדמנות בגבעתיים, 3½ חדרים, 360 דולר. טלפון: 315790 (#13781)

■ בקריאון, 4, ק"ב + טלפון + ריהוט חלקי, מיולו. 03-357322 (#15733)
■ בקרית אונו, 3, השכרה או מכירה. 358620, לא בשבת. (#16071)
■ בפתח-תקוה 4 מפואר + בריכה לבית. 03-782831 לא בשבת. (#5609)
■ בקריאון, 4 חדרים + טלפון + ריהוט חלקי. 03-311017, בערב. (#14960)
■ להשכרה, בית מרוהט, במושב תלמי-אליהו. 057-82218 (#15704)
■ במרכז פתח-תקוה שטמפר 29, 3 גדולים, ק"ב. 03-745877 (#15651)
■ בפתח-תקוה דחוף!! בזול המסודרת, חדשה + גג לשנתיים + טלפון. 03-9327994 (#6553)
■ ברמת-גן, מרכז, 4 מפוארת, ריקה + טלפון. 03-724021, 30-763780 (#7690)
■ שותפה לדירה מרוהטת, תמורת אחזקת הדירה. 707348 (#13109)
■ בפתח-תקוה, אולמורב 13, 2½ חדרים, בלי טלפון. 03-656181 (#14348)
■ בהזדמנות פתח-תקוה, קוטג', מרוהט, ריהוט חלקי. 03-9220255 (#13170)
■ אין טלפון, ברמת-גן, 1½ מרוהטת חלקית, מהודרת. 846336 (#13689)
■ בפתח-תקוה, בהדרגים, 4 ר' 4½, ק"ד + מעלית + טלפון. 03-9233280 (#12924)
■ להשכרה ביהוד 2 חדרים, חדשה. טל. 03-764383 בערב. (#13067)

דירות מרוהטות

■ דרוש שותף/ה לדירה בגבעתיים ל-3½ + טלפון, מרוהטת. 03-321143 (#86)
■ בפרדס-כץ, במקום טוב, 2 + הול, מסודרת ויפה. 03-854265 (#1030)
■ בגבעתיים 3 קומפלט + טלפון + דוד"ש, ע"ע, בפועלי הרכבת. 03-994535 (#1704)
■ דרוש/ה שותף/ה ל-ב. ריהוט חלקי במרכז גבעתיים. 316976 (#1708)
■ במרכז גבעתיים, 2 + טלפון, 266820 להתקשר משעה 17:00 (#8327)
■ ברמת-גן מרכז, דירת חדר מרוהטת + טלפון. "אקספרס". 03-724021 (#17625)
■ ברמת-גן, 3 + ריהוט + טלפון, 250 דולר. 03-7516090, 052-24914 (#9567)
■ דרושה שותפה לדירה, מרוהטת יפה, ברמת-גן. 730384 (#5688)
■ שותף/ה בגבעתיים ל-3, מרוהטים + טלפון, 115 דולר. 316419 (#8400)
■ בפתח-תקוה, כפר-אברהם, קוטג' 4, מיידי. 783212, 456793 לא בשבת. (#2397)
■ להשכרה!! בפתח-תקוה מהודרת, כ-450 מ"ר, (אזור בלינסון), 7517074, 788531 "שגיא" 409 (#4678)
■ שותף/ה שקט/ה, 3 + טלפון, מרוהטת, במרכז גבעתיים. 03-731805 (#16858)
■ ברמת-גן, הרואה, 2 מסודרת + טלפון. 03-7519637, 03-788286 (#3535)
■ ברמת-גן, 2½, מרוהטים קומפלט + טלפון, 275 דולר. 748395 (#4865)
■ ברמת אביב, לחצי שנה, יפהפיה (ובצפון השקט) תיווך. 03-297536 (#16443)
■ דירת 2 חדרים, מרוהטת, ברמת-גן, + טלפון. 222025, 784116 (#15126)
■ 3, מרוהטים, בני-ברק גבול רמת-גן, 250 דולר. 03-226863, 03-786463 (#6785)
■ מחפשת שותפה לדירת 2 חדרים במרכז גבעתיים. 322438 אחרי 13:00 (#15607)
■ ברמת-גן בירדן 3-4, קומות טובות. 03-745880 (#13310)

דירות בדמ"פ

■ דרושה דירה בדמ"פ בר"ג-גבעתיים, 2-2½ חדרים, לכניסה מיידית. 08-246547 (#12232)
■ דירת חדר + סוכה, 25 מ"ר, ברמת-גן. טלפון: 766992 (#12557)
■ בלב רמת-גן, מרווחת, 3, ק"ב, חזית. 03-5462175 בערב. (#2682)
■ 2 + הול במרכז פתח-תקוה לבודדים ללא ילדים. 03-907908, 04-935098 (#14789)

חדרים מרוהטים

■ שותף/ה שלישית, ל-3 חדרים, ברמת-גן, 74, לארבעה חודשים. 03-725423, 03-221093 (#2692)

ביקוש דירות

■ בשכ"ת, למטבחים, ברמת-גן, 3½ (כגבה הירדן). 03-749102 (#13360)
■ מעוניינים לשכור דירת 4 חדרים, בגבעתיים, מאוגוסט. 03-723726 (#1348)
■ 3½, ברמת-גן, מרכזי ושקט, עד 58,000 03-850489 (#17585)
■ ברמת-גן, מעוניינים לשכור דירת 3 חדרים או בית פרטי, באזור אבא הלל, חרות התקוה. 7519940, 03-381378 (#3130)
■ מחפש בית להשכרה + חצר באיזור המרכז לטווח ארוך, מוכן לשפץ. 052-72269 (#2253)
■ מבקשים לשכור, 4 + טלפון ברמת-גן פתח-תקוה מיולו. 03-9222049 (#2260)

■ בגבעתיים!! תרמתק!!! דרושות דירות למכירה/להשכרה. "לירם" 324601 (#4761)
■ דרושה לקניה, דירת 3½/4 חדרים, בר"ג/גבעתיים. 704625 (#5032)
■ במרכז רמת-גן, בית פרטי או פרטמאה, לטווח ארוך. 729847 (#15606)
■ מחפשים בבני ברק, דירת 5-6 חדרים, רצוי + גג. 03-790261 (#14416)
■ מעוניינים בגבעתיים דירת גן דירות 3-4-5. 739018 (#6002)

איזור השרון

■ בכפר-סבא, מפואר קוטג', 360 מ"ר, מיידי, "הצומת" 052-20533 (#6627)
■ בכפר-סבא, ב"גני אלון", 4, ק"ג, גוף, מיידי, "הצומת" 052-20533 (#12795)
■ בהרצליה, 3, בכניסה לשביב, מסודרת + טלפון ודוד"ש. 052-81183 (#12793)

דירות למכירה

■ ברעננה, 3 + פ"א, ק"ה, מרכזית, מושקעת ויפה. 052-449194 (#8429)
■ הרצליה-פתוח, דירת 5 חדרים, 170 מ"ר, גבוה, סף לים, 2 אמבטיות, חימום מרכזי ובריכת שחיה, 255,000 ש"ח. "אנגלו סכסון" 052-554443 (#3066)
■ "יחיד - דירות" קנית דירות ללא תיווך! בהרצליה, דירות וקוטג'ים, 052-543835, 052-544722 (#7501)

4 חדרים ויותר

■ בהרצליה, שכונה! 4 מסודרת + מחסן + גינה, 38,000. 052-543121 (#166)
■ ברעננה, חדשו!! בגן מהוד דירת 5 חדרים ופנטהאוז מפואר ב-125,000 דולר! מ.ה.ב. 052-22725, 052-31275 (#250)
■ ברעננה, ברחוב לוי אשכול, 5, דירת גג, מפוארת!! + מעלית, 052-82120, 052-86833, 052-84575, 052-541460 (#345)
■ בהרצליה, 4 גדולה ומסודרת, ק"ב + 2 חניות!! 76,000 052-551737 (#460)
■ ברעננה, 4, 128, מיוחדת ק"א + תוספות, 90,000. 052-441048 (#740)
■ ברעננה, דירה חדשה ומסודרת, 4 + גג. 052-451564, בערב. (#904)
■ ברעננה, 5 יפהפיה, דו מפלסית, ק"א, 85,000 דולר. "אמריקן דר" 052-35356 (#1123)
■ ברעננה, נותר מספר דירות בפרוייקט "בהגבורים" 4,5 חדרים + פנטהאוז, בלעדי ל"אנגלו-סכסון" 052-454336, 052-454133 (#1251)
■ בהרצליה פיתוח, 5 ק"א ע"ע + חניה, 100,000 דולר. 052-559589 (#1650)
■ ברעננה אוסטרובסקי 36, חמישה חדרים, קומה 5. 052-451933, 03-729483 (#1740)
■ ברעננה, בשכרק, ק"א, 4, חניה, מאוב, מיידי. 052-35161 (#9431)
■ בהרצליה, דירת קוטג' 6 + גג + תוספות + חניה. 052-540516 (#17289)
■ ברמת-השרון, מבחר דירות מכל הגדלים + "דירה-דירה" ללא תיווך! סוקולוב 32. 03-492322, ובערב 03-491231 (#17608)
■ בהרצליה הצעירה דחוף 5 ק"א, עקית בהזדמנות מיוחדת! 052-546166, 052-545998 (#17628)
■ בהרצליה 4 + 3 מרפסות + טלפון + חניה, ק"א, ע"ע, גדולה ומסודרת. 052-553086 (#17655)
■ ברעננה, 3, ק"ב + טלפון + דוד"ש + פ"א + חניה. 063-72237 (#1884)
■ ברעננה, 5 במקום טוב + תוספות + שירותים כפולים. 052-451498 (#2887)
■ בהרצליה, 4 + גג + חדר! 6 דיירים! חדשה! 052-445469 - בבוקר 052-550579 - בערב. (#8698)
■ אחים עסני בכ"ע, בונים בשכונת קוטג'ים, במקום מקסים, מרכזי ושקט, בהרצליה הוד הדגיב פינת רש"י. פיתוח וגימור מושלם, מימון 25 שנה לפחות. לפגוש במקום או במשרד, סוקולוב 13 הרצליה, טלפון: 052-88028, בשעות 16:00-19:00, חוץ מיום ב'. (#9394)
■ ברמת-השרון 5, ר"5 + גג + חדר במקום הגבוה ביותר. "משיגל" 03-482058, 03-481255 (#16417)
■ בהרצליה, 4, ק"א, ע"ע, מרווחת + תוספות. 052-87410, 053-28489 (#16568)
■ בכפר-סבא, 4, ק"א, ע"ע, חדשה ומפוארת + חניה. 03-835667 (#1757)
■ ברעננה, במקום טוב, 4, דו-מפלסי, ק"ב, בעבודה: 052-453749, 03-783606 (#1815)
■ ברעננה, בבחור העברי, דירה, 5 חדרים. 03-453362, 057-961429 בערב. (#3595)
■ מעוניינים לקנות ברעננה, דירת 4 חדרים - 3½ + מעלית, או בקומות תחתונות + טלפון, לכניסה מיידית. 052-446672, בערב. (#8886)
■ ברעננה, 4 + דוד"ש, דו-מפלסית, ק"ב 052-23773, אחה"צ. (#9037)
■ בהרצליה הצעירה 4½ + גג, ק"ב, מפוארת, 140,000 דולר. 052-553118 (#9320)
■ בהוד השרון 4 + גג באיזור כפרי, 80,000 "בלל". 052-34766 (#16628)

■ בהוד-השרון, 4 חדרים + טלפון, 48,000 דולר. "בלל" 052-457812 (#16727)
■ ברמת-השרון, 3, מושקעת + גג מפוארת, בלי, 90,000. 03-492406 (#17172)
■ ברעננה, 4 חדרים, ק"ה + מעלית + חניה טלפון 052-452289 (#7369)
■ ברמת-השרון המערבית, 4, ק"ב, שקטה, 124 מ"ר. "סיהר" 479408 (#8487)
■ ברעננה, 4 + גג, ק"ד, ללא מעלית, 85,000 דולאר, מיוחדת. 052-27248 (#2449)
■ ברמת-השרון, דירה מקסימה, יחידה, 180 מ"ר, 3 חדרי שינה, 2 חדרי שירותים, סלון 70 מ"ר עם שיש איטלקי, חניה בטאבו, המחיר המבוקש אינו גמיש. ביום: 03-661045, משעה 20:00 03-483982 (#2657)
■ בהרצליה בהזדמנות!!! מיידי!!! 6 מושקעת, ק"ב, בלי, 87,000 שקל, אופציה לגג. 052-544106 (#2766)
■ בכפר-סבא, 4 גדולים, אזור יוקרה, 4 דיירים ק"ד. 052-450986 (#2821)
■ ברעננה, 4 + פנטהאוז מפואר, כניסה דצמבר. "סטאר" 052-540539 (#2880)
■ ברמת-השרון, בב"מ, דירת 4, דו-מפלסית + גינה. 03-474375 ,155,000 (#3156)
■ ברמת-השרון, נוה רסקו, דירת פנטהאוז מיוחדת + מעלית, 6 חדרים + גג + חדר על הגג + 2 כיורים. בעבודה: 8:30-13:00, 03-481339, אחה"צ ושישי שבת: 03-403943, 03-471959 (#3403)
■ ברעננה פנטהאוז 7 חדרים מפוארים, 260,000 ש"ח. 052-25554 (#3488)
■ בראשונים, 4 חדרים, במרכז + תוספת. לא בשבת 052/451818 (#4908)
■ ברעננה, 4 + גג, יפהפיה + חדר + מעלית "ירות-רץ". 052-22352 (#16784)
■ בהרצליה, 4 + גג, יפהפיה, מרכזי ושקט, בהזדמנות. 052-543967 (#17000)
■ בהרצליה!! 4 + גג, 195,000, 174,000 + מעלית. 052-84594 (#17119)
■ בהרצליה, 4, חזית + חניה + ק"ב ללא מעלית, ארונות קיר, סוכה אמריקאי, 82,000 דולאר. 03-793002, 052-542418 (#3900)
■ בכפר-סבא, תבצלת השרון 21, פנטהאוז מפואר, דו-קומתי. 052-444006 ,13:00 (#4457)
■ 4 חדרים + טלפון, האשל 4, לסטודנטים, לשלוח הצעות לת"ד עד 20.6.86 בנק 10% מהצעה. אין הוד"ם מתחייבים לקבל את ההצעה הגבוהה. לתאום פגישה, 03-912347, 03-613939 (#4964)
■ ברמת השרון, בתוך המלוכה 4½, סוקולוב 61, 03-475325 (#5298)
■ ברעננה, 4½ + חדר ארונות + דוד"ש, חניה ותוספות. 052-35629 (#6167)
■ ברעננה, בשכרק, 4, שירותים כפולים, פינוי מיידי. 052-23669 (#6853)
■ בהרצליה 5.5 (145), מרווחת, שירותים כפולים, חניה, גג + חדר. 052-85072 (#14138)
■ בהרצליה מיידי!! 4, מרווחת, ק"ב + טלפון. 052-552932 (#15624)
■ בכפר-סבא, 4½ ק"ב, באזור מרכזי ושקט + תוספת. 052-442492 (#15861)
■ בהרצליה 4, סוכה מפואר, שירותים כפולים, ק"ב. 052-82559 (#5066)
■ ברמת-השרון, מרכזי ושקט, 4 + פינת עבודה + שירותים כפולים, ק"א, 120 מ"ר, 103,000 דולר. 03-495237, 03-4927423 (#5273)
■ 4 יפהפיה, 135, לקוטוס, בהרצליה - וייצמן, 76,000 052-550628 (#6593)
■ ברמת-השרון, דירת 4 חדרים, יפה ומרווחת, 125 מ"ר, ק"ד + מעלית, 110,000 דולר. 481458 (#14019)
■ ברמת-השרון, 4, ק"ב, עליונה, מחודש יולי בערב. 04-935606 (#15695)
■ בהרצליה, 4 גדולים + פ"א + חדר ארונות + תוספת, בין 6 דיירים. 052-88711 (#4543)
■ ברמת-השרון, דירת 4, פינוי מיידי, ק"ה, 03-473660, 052-34561 (#14862)
■ בכפר-סבא, 4 + פינת עבודה + שירותים כפולים + טלפון. 052-443122 (#6277)
■ בהוד-השרון, 4 חדרים, שירותים כפולים, סוכה אמריקאי, 63,000 052-457279 (#8120)
■ בכפר-סבא, ברחוב ויצמן, דירת 4½ חדרים, 65,000, 03-739114 (#11848)
■ בכפר-סבא, 5 חדשה, יפהפיה, שירותים כפולים + חדר ארונות + מעלית + חניה. 03-764248 (#16305)
■ בהוד-השרון, במקום שקט, 4 + סוכה אמריקאי, מסודרת ויפה. 052-442589 (#6242)
■ ברמת-השרון, 5 + גג, מעלית, נוף, גבוהה, "מוקד נכסים". 03-494139 (#6255)
■ ברמת-השרון, 5, מסודרת, ק"ב + מעלית. 03-478791 (#6632)
■ ברמת השרון, במקום שקט, דירת 4 חדרים, בהזדמנות!! "אטלס". 03-483986 (#14172)
■ בכפר-סבא בכניסה!! 5 + מרפסת מרווחת!! ק"ב, 80,000. "אנגלו סכסון" 052-25381 (#14255)

■ בכפר-סבא ברחוב ויצמן, פנטהאוז, 4½ חדרים, 78,000. 03-739114 (#14376)
■ בכ"ס, 4, 130 ק"ג + מעלית, 57,000 "תוך לפיד" 052-33603 (#14516)
■ ברמת-השרון, שקט, 3 + גג + חדר, מפוארת + תוספות. 03-484639 (#15282)
■ בהרצליה, 4, גדולה במיוחד, באזור מבוקש ושקט. 052-81790, בראשון. 03-490178 (#15365)
■ בקריית-ספיר בכפר-סבא דירות 4 ו-4½ עם מרפסות גן ופנטהאוז בגמר שלד. בבניני "אביהב" 052-32490 (#15770)
■ בהוד-אבירים, 5 חדרים + מפוארת, קומה שמינית. 052-558788 (#6150)
■ בהרצליה במקום טוב, 5, יפה, בהזדמנות!! 052-88585, 052-82812 (#6637)
■ בהוד-השרון בשאלה, 4 חדרים, יפהפיה, 3 כיווני אויר, חזיתית, מושקעת. 052-456886 (#15150)
■ ברעננה 5, ק"ג, מסודרת ומחודשת + ארונות + חניה. 052-452354 (#15202)
■ ברמת-השרון, 3 + גג + חדר, מסודרת + מזגן מרכזי. 03-492178 (#16199)
■ ברמת-השרון המערבית, 4, ק"א ע"ע, מסודרת + תוספות. 03-493073 (#5866)
■ ברעננה, ק"ג, ללא מעלית, 4 + דירת גג + גג מרוצף 280 מ"ר. בית. 03-747054, עבודה, 052-33267 (#7078)
■ בכפר-סבא, דירת פנטהאוז 5 חדרים בבנייה. 291783, 03-298361 (#14459)
■ בהרצליה, 4 ק"א, שרותים כפולים, מרווחת, מאוורת. 052-550402 (#6691)
■ בהרצליה, לזוג נשוי, 4½ ק"ב, מסודרת. 052-88174 לא בשבת. (#8165)
■ בהרצליה בהזדמנות, 5, ק"ה, גדולה, תוספת, מף. 052-86153 (#13345)
■ במרכז רעננה, 4½, ק"ה, יפהפיה ומושקעת היטב. 052-452683 (#13610)
■ בהרצליה הירוקה, 4 + גג, מסודרת, ק"ג, בלי, 100,000. 052-87501 (#5873)
■ במרכז כפר-סבא, 4½, מושקעת, ק"ד + מעלית. 052-443633 (#6523)
■ ברמת-השרון 4, גג החדר!! 4 משפחות!! בקומתיים. 03-402927 (#6647)
■ בהרצליה, 4, גדולה, במרכז, מיידי, 69,00. 052-85204, 052-85343 (#7921)
■ ברמת-השרון 5, גדולה + טלפון, מעלית, חניה. 03-225760 בערב. (#13867)
■ ברמת-השרון 4, יפהפיה ק"ב מושקעת 100,000 דולר. 03-483657 (#7818)
■ בנוה אמירים, 5, מפוארת, גבוהה, שרותים כפולים, 03-421967, 03-427542 (#13844)
■ בכפר-סבא, 4, ק"ב, חזית במרכז, סוכה חדש. 052-447310 (#6318)
■ בהרצליה, 4, ק"ב + מעלית, שרותים כפולים, גמיש! 052-545429 (#6520)
■ בהרצליה, 4 + גג, ק"ג, יפהפיה, ללא תווך! 052-544722, 052-544711 (#6557)
■ בהרצליה ב', 5 חדרים 135 מ"ר + גינת גג. "אלוך" 052-551717 (#6590)
■ בהרצליה, 4 מסודרת + דוד"ש + טלפון + ארונות + סוכה אמריקאי. 052-83412 (#6606)
■ בהרצליה, 4, ק"ג + דוד"ש + חניה, מרכזי ושקט. 052-83010 (#6628)
■ בהזדמנות בהרצליה, 4, ק"ב, בלי + תוספות. 052-554605, 54,000 (#6696)
■ ברמת-השרון, 4½ חדרים חדשה + מעלית במקום שקט!!! "משיגל" 03-482058, 03-481255 (#13541)
■ לזוגיים - ברעננה, דירת 4, 5 חדרים, ופנטהאוזים 6 חדרים. 03-664631 (#13679)
■ בהזדמנות! בכפר-סבא 4 + שירותים כפולים + גג מרוצף + חדר, 052-28705, 79,000 (#13698)
■ בהרצליה הצעירה, 4, ק"ג + גג + מעלית, 130,000. 052-553979, לא בשבת. (#13880)
■ ברמת-השרון 5 חדרים, מפוארת + מושקעת, ממוזגת + חניה. 03-479291 (#14007)
■ ברמת-השרון 4 גדולים, ק"ב, מקום מעולה "קבדיאן אינטרקונטיננטל". 490163 (#14326)
■ ברעננה, 4, גדולה, יפה ומטופחת! ק"א, 73,500 דולר "דירות זך" 052-28091 (#14446)
■ בהרצליה 4 + גג, מקבלן, מושקע עד ביותר, במקום מבוקש! 052-87856 (#14460)
■ בהרצליה, 4, שרותים כפולים, ק"ב 6 דיירים. 052-543963 (#14729)
■ בהרצליה בבנין לבהעיר, דירות אחרונות 4-5, חדשות, נוף מקסים. לכניסה מיידית! "לבהעיר" 052-545998, 052-546166 (#14751)
■ בהרצליה, 4 + גג מפוצל + חדר, מרווחת ונאה. 052-85617 (#14905)
■ בהוד-השרון, 4, מחודשת, פינוי גמיש, 40,000 דולר. 03-9362364 מ-14:00, לא בשבת. (#13331)
■ ברמת-השרון 4½, שקטה ומסודרת 100,000 דולר. "דירות זך" ללא תווך! 03-492322, 03-491231 בערב (#13015)
■ בהרצליה, 4 מרווחת, מחודשת, ק"ב, סוכה טוב. 052-551196 (#13278)

חדרים 3–3½

■ בהוד השרון, 3½, גדולה, ק"ב + דוד"ש + חניה, באיזור מצויין. 052-28402 (#12680)
■ ברעננה, 3½, מרווחת, + דוד"ש + חניה, ברחוב יוקרתי. 052-25698 (#553)
■ בכפר-סבא, באיזור מצויין 3½ יפהפיה, ק"א + חניה. 052-20288 (#1231)
■ ברמת השרון, 3½ + פ"א, ק"א, מסודרת, דוד"ש + תוספות. 03-481244 (#1349)
■ במרכז הרצליה 3, ק"ב + מרפסות + דוד"ש + טלפון, 52,000. 052-541501 (#1682)
■ ברעננה, 3, ק"ג בלי + פ"א + טלפון. 052-33347, 56,000 (#2463)
■ בהוד-השרון, 3 חדרים, ק"ב בלי. 052-34430 (#8452)
■ בהוד השרון, 3 + פ"א, מרכזי ושקט, ק"ב + טלפון. 052-457382 (#10147)
■ 3, בהרצליה הצעירה, ריקה + טלפון, לתקופה ארוכה, רק לטפחת, 180, תשלום חצי שנתי, מיידי. 03-232756 (#10532)
■ בנתניה, באזור-שקד, 3, מסודרת + סוכה חדש, 32,000. 053-98122 (#17247)
■ בהרצליה פ-רושל 3, מסודרת, ק"א, ע"ע. 052-86356 (#17287)
■ ברעננה, 3, ק"ב + דוד"ש חניה, בסביבה טובה. 052-450771 (#17474)
■ בכפר-סבא, בטשרניחובסקי, 3 מרווחת יפיפיה, פינוי גמיש. 052-31979 (#17569)
■ ברעננה, בבר-אילן, 3, דוד"ש, חניה, פינוי מיידי. 052-34530 (#17593)
■ בהוד-השרון, 3½, ק"ד, בלי, 86 מ"ר, טלפון, שכונה צעירה, 03-415706, 41,000, בערב: 052-32615 (#4806)
■ בהרצליה, 3½, ק"א, מסודרת + טלפון + חניה, גמיש! 052-554508 (#15864)
■ בהרצליה, 3 + ½, מסודרת + דוד"ש, מזגן, ק"ב. 052-542959 (#1104)
■ בהרצליה, 3½, גדולה ומסודרת + מרפסות, ק"ג, במרכז. 052-88340 (#3829)
■ בהוד השרון, 3½ חזיתית, חדשה ומרווחת + חניה. 052-448864 (#16091)
■ בהוד השרון, 3 חדרים, הול מ-35,000. "בלל" 052-457812 (#16735)
■ ברמת-השרון, נוה מגן, 3, ע"ע, ק"א, חזית, 53,000. 03-478239 (#1927)
■ בחדרה, 3½, בהרב סמואל, פינוי, שמורה וטלפון. 051-26432 גמיש. (#8379)
■ הוד השרון, 3, גדולים, כיוונים טובים, קרוב לכרב. 052-443679 (#2364)
■ בכפר-סבא, 3, בר-אילן, מסודרת, ק"ג, 50,000, נוף מסנג. 052-444464 (#2370)
■ בכפר-סבא, 3½, ק"א, מקסימה + סוכה אמריקאי, מיידי. 052-441288 (#2602)
■ בהוד-השרון, 3 חדרים מ-35,000 דולר, לזוגות צעירים. "הדר" 052-21993 (#2754)
■ רעננה, 3½, מסודרת + פ"א, תוספות, 6 דיירים. 052-452205 (#4744)
■ ברמת-השרון, 3 + גג + נוף, מושקעת גדולה "מוקד נכסים". 03-473845, 03-494139 בערב (#16468)
■ בכ"ס 3 מסודרת (בבר אילן), 48,000, משכנתא (תוך לפיד). 052-33603 (#16603)
■ בהוד-השרון 3 + פ"א + טלפון + סוכה + חניה, מיידי. 052-547818 (#16860)
■ ברעננה, דירה מטופלת, 3 חדרים, 75 מ"ר, למכירה, כל יום אחה"צ. 052-446672 (#2131)
■ בהרצליה, גן-רשל, 3 ק"ב + מטבח אמריקאי. 052-86438 (#2386)
■ ברעננה, 3, ק"ג בלי + פ"א + טלפון, שקט. 052-445970 (#2475)
■ ברעננה 3½ כמו 4 + פ"א, ק"ג + מעלית + חניה, 73,000. 052-21171 (#2560)
■ בהזדמנות, בהרצליה, אזור שקט, קרוב למרכז. ק"ד. 052-553302 (#2775)
■ בכפר סבא, 3½ חדרים, ק"ק, כניסה גמישה. בהזדמנות. 052-446142 (#4122)
■ בהרצליה, 3 מסודרת + טלפון + תוספות, ק"ב, גמיש!! 052-87837 (#16623)
■ לזוגות צעירים ויחידים!! למכירה 2 ו-3 חדרים בהרצליה והוד השרון, מ-35,000 דולר. "מרכז הדיור" 03-490037 (#16919)
■ בהרצליה, 3, ק"ב, 3 כיווני אויר + דוד"ש. 052-540355 (#2949)
■ דירת גג, בהרצליה פיתוח, רח' הנשיא, 3½. 03-217649 (#2962)
■ ברמת-השרון, שקטה!! 3 גדולים, ק"ב + טלפון + חניה. 03-472532 (#3159)
■ בנתניה באזורי, 3½, מטופחת, ק"ב + מעלית + דוד"ש. 053-25044 (#3304)
■ ברעננה, 3, ק"ב, מסודרת + טלפון + דוד"ש. 052-449947 (#4501)
■ בכפר-סבא יקנטל, 3, 60, אפשרות בניה, מסודרת. 052-443560 (#4552)
■ למכירה 3½ + תוספות, רחוב המעלה, כפר סבא. 052-33389 (#5553)
■ בהוד השרון, 3, גדולה, באיזור יוקרתי המבוקש. 052-25048, 052-33839 (#5739)

בנק מומחה למשכנתאות בנק טפחות

לך על בטוח לוח מעריב

- בגוש השרון, רחוב הנוריה, 3 חדרים, מקום שקט. 052-440681 (#6176)
- בהרצליה, מסודרת, מרוהטת, ק"ב, סוקולוב, + טלפון. 052-81680 (#3984)
- בכפר סבא, 3½, ק"ב, מרוהטת + דוד"ש + מעלית, שקט. 052-35798 (#5234)
- בכפר סבא, חייבת להמכר, 3, יפהפיה, 33,000 דולר. פלד 052-457555 (#5281)
- מיידי, בגוש השרון, כפרי, 3 + ארונות, מקסימה. בעבודה 03-7545503 (#5348)
- בכפר-סבא – בויטמפל, 3 + חצי + טלפון, מסודרת, ק"ב. 052-453125 (#15116)
- בהוד-השרון, 3, גדולה, מרכזי ושקט. 052-450443 (#4508)
- בכפר-סבא, 3½, ק"ה, ע"ע + מזגן, בלי מעלית, מטבח מסודר + דוד"ש. 052-442039 (#5482)
- 3½, כ-4, היפה ביותר בהוד השרון! בבניין בן 4 דירות, שקט, פרטיות, כניסה ואיכות חיים למבינים. 03-484984 (#6490)
- בהרצליה, 3, ק"ב, מרכזי ושקט, מצוינת, מיידי. 052-544867 (#6804)
- בהרצליה, 3 + פ"א, מסודרת + טלפון + דוד"ש + חניה. 052-542032 (#16044)
- בהרצליה ב', 3½ + טלפון, בבית 4 דירות. 052-78759 (#7053)
- ברמת-השרון בבנה, דירת 3 גגד לה ויפה. 491596 (#13558)
- בהרצליה, 3 חדרים + תוספות. טלפון: 052-544216 (#14993)
- בהרצליה קרוב למרכז, ברחוב הרב-קוק, 3, יפה. 03-7516457 (#15108)
- 3, בהרצליה, הנדיב, טלפון, ק"ה, בלי, 39,000. 052-83884 (#15564)
- בכפר-סבא, 3½ חדרים, אזור טוב, מסודרת 58,000. 052-21308 (#15751)
- הרצליה, מעמנת שוהם! 3 + פ"א, מטבח אמריקאי! 48,000 דולר. 052-545767 (#15829)
- בהוד השרון, בבן-גוריון, 3½ + פ"א, חניה, ק"א, מטבח. 053-99541 (#13321)
- בהרצליה, 3 חדרים גדולים, ק"ה, ללא מעלית. 052-540279 (#6063)
- בהזדמנות!! באפשטיין 3½ גדולים + גג + חדר + תוספת. 480301 (#6117)
- ברעננה 3 + גג + מעלית + חניה, מרכזי ושקט. 052-447093 (#6950)
- בהוד השרון, 3, ק"א, מסודרת יפה + תוספת. 052-447917 (#13365)
- בהרצליה 3 מסודרת, ק"ב, מטבח מסודר. 052-551371 (#14217)
- ברעננה, 3, שלושה כיווני אויר, ק"ב. 052-446665 (#14662)
- 3 חדרים במגדיאל הוד-השרון. בבית: 052-442948 בעבודה: 052-455890 (#7461)
- 3, בהרצליה הצעירה, מסודרת + פ"א, במקום שקט. 052-554984 (#13474)
- בהרצליה, במקום מרכזי ושקט, 3, מסודרת + תוספת. 052-545322 (#5896)
- בהרצליה, שקט, 3½, גדולה ויפה ללא תווך!! 052-544722 052-543835 (#6617)
- 3½ חדרים בהרצליה, ק"ב, שמורה, מטבח אמריקאי. 052-544810 (#7754)
- בהרצליה, ק-רש"ל!!, 3 + פ"א, ק"א, 40,000 דולר. 052-86605 (#8052)
- בהרצליה, ק-רש"ל 3½ לחזית, ק"א מסודרת. 052-84763 (#13008)
- בהרצליה, הרב קוק, 3½, ק"ב, 63,000 דולר. 052-556364 מ- 16.00 (#13637)
- בהוד-השרון, 3, ק"ב, מרוהטת, חזית, מרכזי ושקט. 03-485927 (#14159)
- בהרצליה, 3 + פ"א גדולה, ק"ב + דוד"ש + חניה. 052-542184 (#14205)
- בכפר-סבא, 3 במרכז ק"ק, מיידי!! 40,000 "אנגלו-סכסון" 052-25381 (#14234)
- בכפר-סבא, 3 במרכז ק"ק, מיידי!! 40,000 "אנגלו-סכסון" 052-25381 (#14323)
- ברעננה, 3, מסודרת + טלפון, ק"ב, מטבח אמריקאי. 052-446912 (#14755)
- 3½ חדרים, במרכז הוד-השרון, 110 מ"ר ק"ב, מסודרת. 052-78681 (#8030)
- ברעננה, 3 ק"ב, 95 מ"ר, מסודרת + דוד"ש. 052-34521 (#8093)
- בהרצליה בפיתוח!! 3 (80) + פ"א ק"ד. 052-551702 בערב. (#13006)
- במרכז כפר-סבא, 3 + פ"א מסודרת, ק"ה, בלי. 052-443695 (#12789)

2–2½ חדרים

- בהרצליה, שיכון מרדכי, 2½, ק"ב + טלפון, מיידי!! 052-550386 (#8559)
- ברעננה, 2, ק"ב, בלי טלפון, נוף יפה. 052-457112 (#12029)
- בהרצליה פיתוח, ליד מלון השרון, 2, מרוהטת + הבלה וטלפון. 052-70833 (#3057)
- בכפר-סבא!! 2½ + טלפון + ארון קיר!! אפשרות בניה!! 02-531304 (#3975)
- בהרצליה פיתוח, 2 גדולים, ק"א, על יד הים. 02-661713 (#16361)
- בנתניה, בהזדמנות, 2½ חדרים, במרכז, קומה ב', 24,000 דולר. 053-42759 (#12370)
- בהרצליה, בהזדמנות, 2½, במקום מרכזי ושקט, ק"ק. 052-88585 (#6500)
- בהרצליה, 2 + דוד"ש + טלפון, ק"ג, מסודרת, 29,000. 052-88074 (#13386)

1–1½ חדרים

- להשכרה, ברחוב אחוזה ברעננה, חדר המתאים למשרד/מעבדה וכו'. 03-200744 (#7276)

דירות בשכר חודשי

- ברמת-השרון, להשכרה 5 + חדר ארונות לתקופה ארוכה. 03-478636, 03-733371 (#139)
- ברעננה, בגוש העגמי 5 + שרותים כפולים וחדר ארונות. 225 דולר. קוראל 03-288943, 03-292616 (#453)
- בכפר-סבא, 3 + פ"א, דוד"ש + מעלית + טלפון. 03-451452, אחה"צ. (#724)
- כפר-סבא, 4 חדרים, מפוארת, ק"ה + טלפון. מתפנה 1.8.86. 03-340149, בערב. (#1135)
- ברעננה, 4 ללא טלפון, ק"ב, חזית. "אמריקן דר" 052-35356 (#1165)
- בהרצליה, ביהודה הלוי, 3 חדרים + טלפון, להתקשר: 03-266818 (#17302)
- בכפר-סבא, 3, טלפון, דוד"ש. כניסה בספטמבר. 052-449984 (#17411)
- ברמת השרון קוטגים ודירות מיידית "דיר דירות" סוקולוב 32. 03-491231 ובערב 03-492322 (#17632)
- בהרצליה, במרכז, 3 ק"ב, מחיר 180 דולר. 052-26515 בערב. (#17661)
- ברמת-השרון, להשכרה, 4½ חדרים + גג בבניין חדש, בלי טלפון. "טיול" 03-481255, 03-482058 (#16165)
- ברמת-השרון, סוקולוב, 3, מרשקעה — גג — חזה, מפוארת. 403405 (#16388)
- בפתח-תקוה, ברח' מכבי 29, 4 חדרים. בעבודה 03-806094-5 (#1830)
- להשכרה, קוטג' 5 חדרים במערב רעננה. 03-491992 (#2262)
- ברעננה, 3½ + טלפון, מסודרת + גן, 5 דירות. 449520 (#4603)
- במרכז רעננה, 3 + ארון קיר. 052-446918 (לא בשבת). (#7132)
- ברעננה, 3, ק"ב, מרוהטת, דוד"ש, מטבח, מיידי. 052-449671 (#13619)
- להשכרה בכפר-סבא, 4 חדרים במקום טוב, חדשה. 052-31524 (#2467)
- בכפר-סבא, בשיכון הזיקים, 3½, אפשר ריהוט. 052-20710 (#2583)
- משפחה מכובדת, מחפשת בית להשכרה בהרצליה-פיתוח 4 חדרי שינה, 2 אמבטיות, לטווח ארוך, ללא תיווך. 052-70855, 052-70071 (#3103)
- בהרצליה, 4 מרוהטת, (בלי ילדים) מיולי, לשנתיים. 052-553477 (#3150)
- ברעננה 5 חדרים, להשכרה או חלופה, בדירה בבני-ברק לתקופה ממושכת. 052-457196, לא בשבת. (#3484)
- בהוד השרון, 3 חדרים עקיפת, ק"ב + טלפון. 03-910978 בערב. (#2578)
- ברעננה, 4 חדשה!! לטווח ארוך!! 200 "סמאר" 052-540539 (#2955)
- ברעננה 3 + טלפון + דוד"ש, ק"ה, בלי. 052-445394 (#16644)
- בכפר-סבא, במרכז, 4 חדרים גדולים, קומה ב'. 03-265691 (#2446)
- 4 בהרצליה, בשמר, ק"ב + טלפון + דוד"ש, מיידית! 052-543874 (#2466)
- בהרצליה, מהודר, מפואר 5, גן עם נוף, טלפון: 052-543249 (#16427)
- בכפר-סבא, 4 חדרים, ק"א + מרפסת. 16.00–052-21779 (#4721)
- בכפר סבא בשכונת הדרים, חדשה, 5 חדרים לתקופה ארוכה. 03-412992 בערב (#15850)
- להשכרה, 4 חדרים, 120 מ"ר, מפוארת. 03-490041 (#7584)
- כפר-סבא, 4 סוקולוב, ק"ב טלפון, דוד"ש. 052-443182, 03-240272 בערב. (#7121)
- ברמת-השרון, 3½ מיידית + טלפון!! מפואר חדש + טלפון. 03-491231 (24 שעות) (#6668)
- בב"ש, דירת גג גדולה, 1 + 5 + טלפון. 03-9362149 (לא בשבת). (#6728)

דירות מרוהטות

- ליולי-אוגוסט, ליד מלון שרון, 2½, מרוהטת. 02-222359 (#3472)
- ברעננה, במרכז, 4 מרוהטת + טלפון, מיידית!! 03-799559, 03-7515184 (#2768)
- ברמת השרון, להשכרה, 3 ק"א + טלפון מרכזי ושקט. 03-471354 (#2375)
- בגינות שומרון, 3 חדרים וטלפון, ק"ק. 03-357687 (#3875)
- לנופשים! בהרצליה הצעירה, 4 + טלפון, מרוהטת. 052-88585, 052-540865 (#6624)
- לנופש, בחוף ים, 2½ מרוהטת + טלפון + מיזוג + בריכה. 052-78610 (#14923)
- להשכרה ברמת השרון, 4 + גג, מקום מעולה, לשנה וחצי. 03-821491 (#15383)
- ברמת-השרון, לתיירים, 2½, יפיפיה, ליום, 450 דולר. 236251 (#7633)
- בהרצליה 3 חדרים, מרוהטת + דוד"ש. 052-83761, 03-769197 (#14153)

חדרים מרוהטים

- שותפה ל-2 חדרים, מפואר, בהרצליה. 160 דולר. 052-542746 (#12374)
- ברמת-השרון, 4, מרוהטת, טלפון + מעלית + חניה, מדל, 450. 03-402248 (#3724)

ביקוש דירות

- מעוניינים לשכור דירת 3½–4 + ארונות + טלפון, לתקופה ארוכה ברמת השרון. 483050 (#4585)
- מעוניינים לקנות דירת 2½–3½ בהרצליה/רעננה. 052-88008 (#6508)
- מעוניינים לקנות דירת 3 חדרים, ק"א, ברמת-השרון. 475663 (#14099)

חולון/בת-ים

דירות למכירה

- בבת-ים, 4½, לקטסט + חניה + מעלית + מיזוג. 03-879977, 03-843693 (#10438)

4 חדרים ויותר

- בחולון, בגד קוטגי, 4 חדרים, בסביבה מצוינת. 806135 (#12701)
- בחולון, 4 + פ"א, 4 כ"א, 120 מ"ר. 03-806119 (#12705)
- חולון, 4 ק"ה, בלי, מאווררת מוארת, השקעה. 885312 (#1035)
- ברמת-הנשיא, 4, 120 מ"ר + מעלית + חניה, מסודרת. 5511131 (#1140)
- חייבת להמכר!! בחולון, בקרית-שרת, 4, ק"א + שרותים כפולים + דוד"ש + מטבח אמריקאי. 808044 (#1306)
- 4 חדרים בחולון, ק"ב + דוד"ש + פלדלת + חניה. 03-805033 (#1659)
- בחולון, 4, ק"ג + מעלית, מחירה!! 03-243005 בבית: 03-7515859 (#1723)
- בחולון, בדרקוטאי, 4 דיירים, 4½, מרכזי ושקט. 03-842657 (#1761)
- בקרית שרת, 4 + ½, ק"ב, מסודרת, שירותים כפולים. 03-808542 (#9265)
- בחולון, 4 גדולים, בדרקוטאי + תוספת. 807182, 5563744 (#10522)
- בבת-ים, בגבעת ים, דירת 4 חדרים, שתשמש כדירה לדוגמא, ריהוט מלא, יפהפיה למכירה. 03-265294 (#17648)
- בבת-ים, בבניינים, מפואר, מהודר, בשטח של כ-200 מ"ר. 03-630442, 03-265294 (#17665)
- בחולון, 3½ – כ-4, באזור יקרות, ק"ד + מעלית, פ"א. 807506 (#17724)
- במרכז בת-ים ק"10, 4 חדרים בבר-שאול, מפוארת. 589920 (#17918)
- בחולון 4 ק"ב ע"ע + מטבח, חדר שינה. 887714 בערב. (#16817)
- בנווה-יהודית, 4 גדולים + שירותים כפולים, 47,000 דולר. 03-9612740 (#16864)
- בבני אסתר, ראשון-לציון, 4, דירה חדשה, מיידית. 03-317533 03-257515 (#1783)
- בבת-ים, 5, חזית, חדשה + טלפון. 03-825854, 03-595218 נעים. (#3342)
- באזור-יהודית, 5 + 5 שירותים + 3 כיווני אויר, קומה 7. 03-807851 (#8902)
- בבת-ים 4, מפוארת, משקיעה, שירותים כפולים, 3 כיווני אויר + חניה, ק"ד + מעלית. 03-594723 (#3056)
- בחולון, בגד קוטגי, 4 מפוארת, חזית, ק"ב, מ- 13:00. 03-895091 (#13836)
- בחולון, 4, חדשה, שירותים כפולים, מקום מעולה, כניסה מיידית. בעבודה: 03-821491 (#15236)
- בקרית בן-גוריון מפוארת 4, חדשה + תוספת, ק"ה, מיידית! + חניה + מעלית. 052-87411 (#16692)
- בקרית בן-גוריון 4 + מטבח + שירותים כפולים + חניה. 843848 (#2265)
- בחולון באזור יוקרתי 4 (במקור 5) ק"א, עם חזית יפה + תוספת. 03-884098 (#2427)
- באזור, למכירה/השכרה, 4 + מוסך, מקסימה, כל השכלולים. 5592540 (#4714)
- בחולון באלופי-צה"ל 55, 4, שטחים מקיר לקיר, חזית, ק"ד + מעלית, חניה מקורה. 806254 (#4724)
- בבת-ים, אזור מבואר, 4 + גג, נעים, מעלית. 03-587802 (#6195)
- בבת-ים, בשפירא, דירה מיוחדת, 4 חדרים + גג + הדרוך. 03-585888, 03-597154 (#5113)
- בבת-ים, 4 + פ"א מרוהטת, ק"א ליד העירייה. 594550 (#4775)
- 4 חדרים, ברחוב הציונות מספר 29, חולון, על עמודים, מטבח אמריקאי. 03-889086 (#12365)
- בבניה, בקרית-שרת (שיכון תמר), 4 ק"ה, כניסה 12–1986, מפרטי. 03-804656 (#15626)
- בחולון, באגליבן, 4 חדרים, ק"ב, מסודרת + תוספת. 03-858705 (#15636)
- 4 חדרים, יפהפיה, בגבול ביתר ים, באזור ההדומות. 03-877715 (#6952)
- בחולון ברחוב הציונות, דירת 5 חדרים 108 מ"ר בבניין 4 דירות, שיכון שבבים. 03-390721 (#15035)
- בחולון ברחוב ברפואי דירת קוטג', 142 מ"ר, 5 חדרים, בבניין בן 5 דירות, הכניסה מיידית, שיכון עממים. 03-390721 (#15226)
- בבת-ים, 3 + ½ + גג + גינת גג משופצת. 03-592182 (#15598)
- בחולון, 4 מקסימה, 3 כ"א + מטבח מפואר. 5562707 (#15603)
- בבת-ים, 4, מסודרת, שרותים כפולים + חניה + דוד"ש. 594083 (#16129)
- בחולון, 4 + פ"א + ק"ב + דוד"ש, מטבח אמריקאי. 880313 (#6179)
- בחולון 4 + פ"א, מסודרת ושקטה. ק"ק. 03-5591610 46,000 (#5717)
- בחולון, קרית-שמונה, ק"ה, 4, חזית, 80,000 דולר. 800479, בעבודה 633810 (#5860)
- בקרית שרת 4, ק"ה, בלי + מטבח אמריקאי + דוד"ש. 03-805230 (#7954)
- בבת-ים, 4½, מטבח אמריקאי + שירותים כפולים + חדר ארונות. שפירא 6, דירה 8. טלפונים: בעבודה 03-296121, 03-376322 (#14627)
- בנאות רחל, 4 גדולים + מעלית, ק"ב, חזית. 03-587416 65,000 (#14652)
- במרכז 4 + טלפון, עיצוב מיוחד. סוקולוב 22/12 חולון. (#13283)
- בחולון, 4½ ק"ב, 6 דיירים, 115,000 דולר, מיידי. 856547 (#14940)
- בחולון פנטהאוז דובלקס מיוחד, 4½ + יחידה 2 מתחברת. ת.ד. 2961 חולון (לציין טלפון). (#6902)
- בחולון 4½ + גג עוקי, 210 מ"ר, 150,000 דולר. 03-886429 (#7034)
- בבת-ים, פנטהאוז גדול, לציוני ים בלבד. קומה 7. 869801 (#7572)
- פנטהאוז – בחולון, 5½ חדרים מפוארת 150 מ"ר. 888447 (#7713)
- 4 (לשעבר 5), בקראוה, 65/15 859623, 5566175 (#13626)
- בחולון 4, ק"א, לקטסט מלא + מזגן + חניה. 886283 (#13646)
- 4½ ק"ג + 5 + מעלית + טלפון, ריקה, באלופי צה"ל 33. 03-416344 (#13767)
- בחולון, 4 + גג, חדשה, יפה, מיוחדת ומושקעת הבנה לראות!!! 5563720 (#14817)
- טלפון מיוחד למסירת מודעות: 885-885, לשרותך 24 שעות ביממה. "פרסום אך". (#12876)

3–3½ חדרים

- בחולון, 3, ק"ב, שוני א"ק, מטבח אמריקאי, דוד"ש + שכללים. 03-858784 (#12228)
- בחולון, 3 חדרים, ק"ב, דוד"ש, 3 כ"א. 03-889559 (#12696)
- בבת-ים, 3 + ½, ק"ב, ארונות + דוד"ש. 594475 (#12728)
- בנאות-רחל, 3 גדולים, אפשרות ל-4, ק"ד + דוד"ש. 03-886394 (#74)
- בחולון, באגליבן, 3½, ק"ב, מסודרת + ארונות + דוד"ש. בעבודה: 03-883288, 03-887829 (#140)
- בחולון, 3½, ק"ב, בכושת + דוד"ש, יפה. 03-880191 49,000 (#347)
- ברמת-יוסף, 3 ק"ב, מסודרת, 35,000 דולר, מיידי. 052-554476 (#355)
- למכירה, דירה, 3 חדרים + פ"א, מסודרת. 03-5511984 (#358)
- בבת-ים בבלפור 3½ + פ"א + טלפון, גדולה!! 03-324341, 03-9322930 (#736)
- בחולון, דירה 3 חדרים, ק"ה, חזית, 800077, בבית. (#1212)
- קרית שרת, 3 + פינה + דוד"ש + ארונות קיר, ק"א. 802816 (#1359)
- בבתים מיידי בשלוחות!! 3 + ק"א, ק"ק, בהזדמנות. 03-663894 (#17275)
- בבתים, 3 בהזדמנות!! מרוהטת ושקטה ק"ד (בלי). 03-599993 (#17291)
- בבתים, 3½, בשפירא מול הים, ק"ד בלי. 591098 (#17431)
- בבתים, 3 גדולים, חזית, ק"א, אמריקאי. 594552 34,000 (#17505)
- בחולון, 3 גדולים, ק"ב, חזית. 840324 (#17549)
- באזור-רחל, 3 + פ"א, ק"ק, דוד"ש, לא בשבת. 844171 (000…222)
- בחולון, 3, מרוהטת, ק"ב מסודרת 41,500 בפרוצים 39 882566 (#17663)
- בקאווה, 3 + פ"א + מטבח אמריקאי, (לא בשבת) 894473 (#17861)
- בבתים, בשפירא, 3½ ק"א + טלפון, דוד. 595524 (#17925)
- בבתים, 3 בבלפור ק"ה + מעלית, חזית + דוד"ש. 03-597730 (#17973)
- בישת, 3 + ½, חזית, ק"ב, בלי, מרוהטת. 869005 (#2832)
- בהזדמנות בחולון, 3 מסודרת + דוד"ש. 854794, 884412 (#8274)
- בהזדמנות ברמת הנשיא, 3 + פ"א, גדולה ומושקעת. 5511414 (#8795)
- במרכז חולון 3 יפה + תוספת, פינוי נעים. 03-887545 (#16393)
- במרכז חולון, 3, גדולה ומטופחת, ק"ד (בלי). 03-844426 (#17590)
- במרכז חולון 3 + ק"א, ע"ע, 55,000 דולר. 842993 (#2822)
- למכירה/להחלפה לירושלים, בבת-ים, במרכז, 3, מצויינת. 02-761460 (#3474)
- 3, ברמת הנשיא (אפשרות החלפה ל-4 + הפרש). 03-5513507 בערב. (#8800)
- בבתים, 3, 3 מתפנות, שרותים כפולים. 03-862915 55,000 (#9967)
- בבתים, הנביאים 3, 3½, ק"ה (בלי), 45,000 דולר; כל הקודם זוכה!!! 03-5513668 (#1914)
- בבתים, 3 מסודרת + פ"א גדולה, חזית לים + חניה. 03-590302 (#1937)
- בבתים 3, ק"א + דוד"ש + מטבח אמריקאי. 03-876989 מיידי. (#1983)
- בהזדמנות בבתים, באורנים, 3 + פ"א + טלפון. 5517530 (#7077)
- 3 + פ"א מרוהטת, ק"ד בלי, 3 כיווני אויר. 03-867918 (#8662)
- ברמת-הנשיא, 3 + פ"א + דוד"ש + טלפון + מזגן, ק"ד. 03-5515986 (#13258)
- למכירה, דירה 3 חדרים + פינת אוכל, 3 כיווני אויר, ק"ב. 03-885446 (#15777)
- ביוספטל בבתים, 3 ק"ד + מעלית + תוספת + דוד"ש. 876064 (#2331)
- ברמת-הנשיא, 3 + חצי, גדולה, מסודרת + תוספת. 03-5513601 (#2350)
- דחוף מיידי, 3 חדרים קרית שרת, סנדרסוני ק"8, עם טלפון, אלופי צה"ל 3. טלפון: 03-315039 (#3276)
- ברמת-הנשיא 3 + פ"א + דוד"ש, ק"ב 44,000 דולר 03-5518028 (#3369)
- במרכז חולון, 3, חזית, ק"א, ע"ע. 612296, 856252 (#3802)
- 3 + פ"א, ביוספטל, 47/17, חזית + חניה + דוד"ש. (#17112)
- בבתים, 3, יפהפיה, חזית, פינוי, משקיעה. 03-580629 (#2243)
- בחולון, 3, בגד קוטגי, 4 דיירים + חניה. 03-894952 (#2361)
- ברמת-הנשיא, 3, 86 מ"ר, ק"ה, מרוהטת. 03-5510405 (#3522)
- ברמת-הנשיא, 3 + פ"א + מעלית + טלפון + מטבח אמריקאי. 5515874 (#3660)
- בבתים, 3 מרווחים, סביבה נפלאה, מטבח אמריקאי, ויטרינות. 597264 (#4003)
- בחולון, 3, בגבעת טיק, מזגן + דוד"ש + טלפון, 32,000. 862083 (#8566)
- בחולון 3 גדולים, ק"ב, מרפסות + דוד"ש + חניה. 884163 (#2410)
- בחולון, 3, באזור יוקרתי, ק"ב + פ"א. טלפון: 884186 (#2588)
- בבתים 3 + פ"א + דוד"ש, שנה לפינוי, 42,000, לא בשבת. 03-5518133 (#2667)
- בבתים, 3 חדרים + פ"א ק"ב 3 כ"א. 03-5517394 (#3032)
- בחולון, קרית בן-גוריון, 3 יפהפיה, שד' בן-גוריון 28/10, ק"ב – שניר. (#3314)
- בחולון, דירה למכירה, 3 חדרים + 2 ארונות קיר. 03-895073 (#5205)
- בבת ים, רמת יוסף, 3, ק"ב, 3 כ"א. 35,000 03-863081 (#8790)
- בבתים 3, ע"ע, מחודשת, דוד"ש, יפהפיה. 333762, 243568 (#16773)
- בבתים, 3, ק"ב, ירושלים, מסודרת. 879070 (לא בשבת). (#17036)
- בחולון ברחוב ברק 3, ק"א, ע"ע, מסודרת. 03-883196 אחה"צ. (#3924)
- 3 בנאות שושנים, מרוהטת ומסודרת, ק"ה, בלי. 03-5560172 (#5033)
- בבת ים, 3 + פ"א, ק"ב + מעלית + תוספת. 03-5519267 (#5309)
- ברמת יוסף בכהונלקין, 3 + פ"א, מטבח, פלדלת, דוד"ש. 03-593984 (#12349)
- למכירה בהזדמנות, 3 חדרים ו-3 מרוהטת. טלפון: 876244 (#15869)
- מיידי, 3 + ריהוט במרכז – חולון, 75,000 דולר. 03-994325 (7#5117)
- בבתים, 3, ק"א, מזגן + חדר שינה + טלפון. 846122 (#5120)
- 3½, ברמת-יוסף, קומה שנייה, יפהפיה, מטבח אמריקאי. 03-862946 (#6078)
- במרכז חולון, דרקוטאי, חזית, 3, 3 כ"א, מסודרת. 851346 (#7308)
- בבתים, המרכז-הנשיא דירת 3 חדרים בבניה גם לזוגות צעירים. 03-298361, 291783 (#14524)
- ברמת יוסף, 3, שמורה ומסודרת + מזגן + דוד"ש ותוספת. 875842 (#7064)
- ברמת הנשיא, 3½ מסודרת + דוד"ש ופלדלת חדשים + ויטרינות תוספת פינוי נעים. 03-5513195 (#16220)
- בחולון 3 + פ"א, מרוהטת, (לא בשבת). 808179 (#7914)
- בבתים, בשד' עמוק, 3½ מסודרת, ק"ה + חניה + מעלה. 03-597788 (#13868)
- בהזדמנות בבתים, 3 ק"ב, גדולה מסודרת + תוספת. 5518105 (#14023)
- בבתים, 3, בהשגחותים, חזית, מרוהטת, ק"ה, בלי. 03-868011 (#15953)
- 3, בבתים, 90 מ"ר, המאים מיום, מסודרת. 03-5515585 (#5838)
- בבתים, 3 מתולקת ל-4, ק"ה, בלי, 39,000. 03-520368 (#6638)
- ברמת הנשיא, 3½ + פ"א, מסודרת ומושקעת, בערב: 03-5516272 (#6775)
- בחולון, 3, מסודרת, ק"א, על עמודים. טלפון 599447 (#7035)
- ברמת-הנשיא, 3 חדרים + חדרים!!! 03-5518927, 03-5518254 מיידי. (#15163)
- ברמת-הנשיא, 3 גדולים, ק"א + טלפון + דוד"ש, מיידי!!! 03-283470 (#15352)
- בבתים, בהנעל, ½ + 3½, פינוי, ק"ב + פ"א + תוספת. 868444 (#16229)
- בחל'גיבורים, 3 + מטבח אמריקאי + דוד"ש, האצל 10/26. 03-895837 (#6118)
- בחולון, 3 ק"ב,ע"ע, מסודרת, טלפון. 03-802244 (#6334)
- בנאות יהודית, 3, ק"ב, מטבח אמריקאי, מטופחת. 03-5992629 (#15662)
- בחולון, 3½, ק"ק, דוד"ש, שרותים כפולים. 03-852740 49,000 (#14570)
- 3 בבלפור + חניה + ארונות, חזית, 53,000 דולר. 03-865603 03-338033 (#5633)
- טלפון מיוחד למסירת מודעות: 885-885, 03 לשרותך 24 שעות ביממה. "פרסום אך". (#12881)
- בחולון, ביבואלי, 3, ק"ב + חניה, מפוארת, 65,000 דולר. 869967 (#6041)
- בבתים, ברח' הרשות, 3½, מדר לה, מושקעת. 474191, 877888 (#7597)
- בנאות רחל, 3, ק"ב, מסודרת יפה + תוספות + דוד"ש. 03-885933 (#7452)
- 2½ + ½, מרוהטת, שמורה, דוד"ש, מרפסות, ק"ד. 03-598786 (#7681)
- 3½, ק"ב, פינתית, בגבולי חולון 72,000 03-856554 (#13272)
- בהזדמנות! בחולון 3½ משופצת + דוד"ש + תוספת + מזגן. 801862 (#13409)
- בבתים, 3 ק"ב + פ"א + דוד"ש, הרצל 17/4, מתפנהים. (#13519)
- בחולון 3½ ב"לוחמים", 4 כיוונים, פינתית, מיידית 340875 03-418894 (#13770)
- בחולון הל'גיבורים, בגד קוטגי 3 + גינה, גדולה. 895013 (#13941)
- בחולון, בנאות-יהודית בהזדמנות 3, ע"ע, מסודרת. 802622 (#14035)
- בבתים, 3 ע"ע + טלפון + מרפסת סגורה. 03-587473 03-9241110 (#14399)
- בבתים 3½, מרוהטת וגדולה חזית, ק"א + תוספת. 861385 (#14517)
- בחולון 3½ + פ"א + מטבח אמריקאי. הזמיק, טלפון: 03-856693 (#14747)
- 3 + דוד"ש + טלפון ק"ב, מסודרת, המעפילים בחולון. 887484 (#14917)
- בבתים, ברמת-יוסף, 3, מסודרת, ק"ד + פ"א + דוד"ש. 03-862787 (#8003)
- ברמת-הנשיא, 3, ק"ב + טלפון + דוד"ש + מעלית, מסודרת. 5512793 (#8051)

2–2½ חדרים

- 2, בבתים + פ"א, ק"א, ע"ע, חזית + דוד"ש. 598358 (#12558)
- בחולון, 2 + חצי, מסודרת, ק"א, רב הנה, 54. 03-881643 (#570)
- בחולון, 2 + ½, ק"ב, דו – קומתי, מרכזי. 842429 (#1192)
- בבתים 2½, גדולה, עורפית, ק"ה, מאווררת, 39,000 דולר. 03-580018 (#1303)
- בחולון, 2 + דוד"ש, ק"ב, הגר תונים 9, 23,000. 03-848657 (#9399)

לתשומת לב המפרסמים בלוח מעריב

כל המעוניינים להמשיך לפרסם את מודעותיהם לאחר הפרסום הראשון, מתבקשים להתקשר לטלפון 03-439479 (רב-קווי), ולמסור את מועדי הפרסום הרצויים וכן את מספר הקוד כפי שהודפס בעיתון בסוף המודעה (#—). הודעות חידוש מתקבלות כל יום עד שעה 18.00 ובערב שבת וחג עד 11.00 בלבד.

הנהלת לוח מעריב

- 2½ בשלושה מסודרת קומפלט, 3 כיווני אויר. 03-5517239 (#17546)
- בחולון 2 + פ"א, בחצו ארנסט, פינוי + אפשרות לבניה. 887523 (#17630)
- בחולון, יצחק הלוי, בהזדמנות, ק"א, 37,000, 842592, השעבה: 593092 (#17737)
- בחולון, יפיפיה, 2, ק"א, מרוהטת, חזית, נעים. 887214 (#17884)
- ביוספטל ליד העירייה, 2½, מסודרת, 4 כ"א. 594401 (#1875)
- במרכז חולון, ק"ק, 2½ + גינה, מתאים לנבה. 03-5565752 (#6087)
- בחולון, 2½, ק"ה, בלי + דוד"ש, מסודרת. 854321 (#13390)
- בחולון – 2½, ק"ב, ע"ע, ליד המרכז, חזית. 850707 (#16954)
- בבתים בביאליק, 2½, ק"ג + דוד"ש. 03-876264, 03-823632 (#4777)
- ברמת יוסף 2 חדרים + פ"א ק"ב, מיידי. 03-880649 (#8513)
- בבתים 2½ גדולים, פ"א, מסודרת + ארונות ודוד"ש. 03-879973 (#16267)
- מיידי בבתים, 2 + חצי + פ"א, ק"ב, מסודרת. 03-866247 (#3654)
- בחולון 2½ חדרים, מרווחת, כדאי לראות. 885358 (#16259)
- 2½ בבתים בקרייה, משקעת + דוד"ש, ק"א טלפון: 582955 (#16742)
- בבתים 2½, 72 מ"ר, ק"ה, עורפית, בלי. 03-592623 (#16762)
- בציונות בחולון 2 + הול, ק"ב + אפשרות בניה. 854020 (#2295)
- בחולון 2½ + דוד"ש + מזגן + מטבח, אפשרות בניה. 03-5563018 (#15142)
- בבתים, 2 + פ"א + דוד"ש + טלפון, ק"ד, 29,500. 03-871983 (#4569)
- בבתים, 2½ + ½ בדניאל ק"ב חזית + דוד"ש. 583855 (#4739)
- בבתים, 2 גדולים, ברחוב הרצל, 28,000. 383456, 861463 (#5078)
- בחולון, במצדה, 2, קרקע, מיידי, אפשרות בניה. 03-804378 (#6536)
- במרכז חולון 2½, ק"א + תוספת, 49,000 דולר. 03-875198 (#14596)
- בבתים (עמידר), 2, חזית + אפשרות בניה. 03-876769 03-582814 (#4125)
- בשפרינצק 2½ (בשלושה), מסודרת היטב, קומה 2. 03-849416 (#4695)
- בבתים, 2½ ק"ב, חזית, מעלית + תוספת. 03-876484 (#4945)
- 2 חדרים, ק"א, ע"ע, רביבים, חולון, 36,000 889629 (#5208)
- בחולון, ביצחק הלוי, 2½ + פ"א + דוד"ש טלפון 887836 (#5510)
- בחולון למכירה דירה 2½, ברחוב העירבה. טלפון: 798814 (#6448)
- בבת ים, 2½, פ"א, מיידית, חזית, ק"ב, דוד"ש. 380754 (#5387)
- בבתים 2½, ק"ב, חזית, מעלית + תוספת. 03-876484 (#6230)
- בבתים בנאמונה, 2½, גדולים מאור, ק"ה, בלי. 03-595636 (#15804)
- 2½ בבתים, ק"א, מטבח אמריקאי, דוד"ש, טלפון. 03-581179 (#5620)
- בחולון, 2½, מסודרת, ק"א ע"ע + דוד"ש. 880966 41,000 (#6231)
- בחולון 2 גדולים + מרפסת + פ"א, שמורה, שקט ומרכזי. 03-859615 (#6435)
- בבתים, 2½ שהוגדלה ל-3, ק"ד + חניה + ארונות. 03-597889 03-418894 (#14724)
- בחולון, 2, יפהפיה, ק"ה, בלי + תוספת. 889620 32,000 (#5862)
- במרכז חולון 2 + טלפון + דוד"ש, מסודרת. 849128 אחה"צ. (#12866)
- בחולון, 2 + ½, מסודרת + דוד"ש 41,000 ש"ח + אפשרות בניה. 802385 (#14042)
- 2 בבתים בסביבה, ק"א מסודרת + תוספת, פ"א. 588057 (#8020)
- דירת 2 חדרים, ע"ע + תוספת בהזדמנות. 03-861663, 03-598202 (#13115)

1–1½ חדרים

- בחולון, בדב הוז, חדר, ק"ק, מרוהט + תנור + טלפון, 39,000 ש"ח. 03-884268 (#5531)
- בבתים, 1½ + חצי, יפהפיה, ק"ב, מטבח אמריקאי. 03-869506 (#14888)

דירות בשכר חודשי

- דירת 4 חדרים, שירותים כפולים בקרית-שרת, טלפון בעבודה: 809939, בבית 052-77442, לפנות לדורס. (#10363)
- בחולון, דירת 1½ קרקע, מיטה מיידית. 5591785 בערב. (#1935)
- בחולון, 2½, מרכזי, ק"ה, חזית, נוחה. 03-855446, 03-858303 (#2779)
- 2½ ק"ק, ברוטשילד בתים + טלפון להשכרה/למכירה. 03-235649 (#16783)
- בחולון במרכז, 4, לחצי שנה + טלפון + ריהוט חלקי. 847389 5566330 (#2561)
- בבתים, 2 מרווחים, חזית, מרכז + חניה, מיידי. 03-765064 (#4162)
- ברמת-הנשיא, 4, מטופחת + פ"א + טלפון, ריקה. 03-860929 מיולי. (#5200)
- מתפנים דירה 4, שקט, מסודרת + טלפון, בחולון. 5511262 5515116 (#6144)
- טלפון מיוחד למסירת מודעות: 885-885, לשרותך 24 שעות ביממה. "פרסום אך". (#12875)

דירות מרוהטות

- לתיירים, בחוף בתים, דירה מרוהטת ומרווחת לקיץ. 03-871605 (#12904)
- 2, במרכז חולון, ק"א + טלפון + מרפסת. 03-392521 בערב. (#3708)
- בחולון, 1½, חד-קומתי, גינה, טלפון. 03-5563137 לא בשבת. (#15287)
- בבתים להשכרה 3 חדרים, מרוהטת/ריקה 03-876769 03-582814 (#4371)
- טלפון מיוחד למסירת מודעות: 885-885, לשרותך 24 שעות ביממה. "פרסום אך". (#12872)

ביקוש דירות

- דרושה דירה בשכירות, 2–3 חדרים, באזור חוף חולון, עם טלפון. 03-869340 (#4712)
- משפחה דרושה להשכרה 3–4 בבת ים בחולון, לזוג ללא ילדים אפשרות תשלום לשנה מראש. 03-885085, 03-333177 (#2354)

אזור הדרום

- להשכרה בבאר-שבע, ההסתדרות 48 באר-שבע בתאים פרטיים. 02-715528, 057-73674 (#6968)

דירות למכירה

- דרושים דרושות, דיילים דיילות מעל גיל 30, להרכבה וקידום מכירות של מוצרי חשמל ברשתות השיווק בערים אשדוד אשקלון. שעות העבודה 16.00–19.00 (גר"ב). לקביעת ראיון, לפנות בין השעות 9:00–15:30 לטלפון: 03-201622 ת"א. (#16566)
- בהזדמנות!! למכירה דירת עסק, 70 מ"ר, במרכז רחוב הרצל 55,000 ש"ח. 03-472747, 03-252218 (#3177)
- בראשון-לציון, בנוי-אסתר, 4, 5, כניסה מיידית. 03-992014 03-948144 (#13160)
- באילת, דירת 4 חדרים, מסודרת. טלפון 059-77439 (#6067)

4 חדרים ויותר

- באשדוד, 4½, מפוארת + מטבח קומפלט אמריקאי + ריהוט מלא. 055-34839 (#12828)
- ולמן שזאור 24, בראשל"צ, 4, דירה 12, 40,000, ע"ד לב. 03-289355 (#566)
- בנוי רחובות, 4, מפוארת, ק"ה, חניה, משקעת. 03-320458 (#891)
- במערב ראשל"צ, אזור שקט ומרכזי, 4 יפהפיה + תוספת. 03-954608 (#1088)
- 4 במערב ראשל"צ, ק"ה, מעלית, חזית, 75,000. 03-953897 (#1738)
- בראשל"צ, מערב, 4 חדרים, 120 מ"ר, ק"ד, בלי, במשקעת. 03-990754 (#1909)
- 5 חדרים, קומה חמישית, באשדוד, השכרה/מכירה + 65,000 משכנתא. 055-50856 (#4372)
- בראשל"צ, בבית-הגות, 5 גדולה במיוחד ומרווחת, ק"א + חניה. 953252, לא בשבת. (#7122)
- ברחובות, 4 + חניה + טלפון, מצויינת, מחיר הזדמנותי. 03-241414 (#17273)
- בראשון-לציון, בנוי יהודית, 4 + טלפון, מיידי. 03-947744 (#17542)
- ליד העצמאות, מפוארת, 4 + שירותים כפולים, בהזדמנות!! 08-412826 (#8586)
- בראשון-לציון, באבוטבוטיץ 5, משקיעה ומפוארת, דו-מפלסית, ק"ד, עבודה – 03-889041/2, בית 03-868411, 862415 – (#17682)
- דירת 5 חדרים, שרותים כפולים, משופצת, ברמת אליהו מחיר 40,000 דולר. 03-9610793 (#1926)
- בראשל"צ 4½ מסודרת באזור קוטגים, מגילסקי 27, ראובני. (#3067)
- בראשל"צ, פנטהאוז במרכז, 5½, 400 מ"ר, לרוצים. 03-994225 (#1864)
- בראשון-לציון, 4, במערב, 7 דיירים + חניה + טלפון. 03-993845 (#2039)
- בראשון-לציון, 4 + פ. עבודה + פ"א גדולה, 3 כתרים, ק"ד בלי. 999612 (#4698)
- 4½, בבן-אליעזר, אשדוד. לא בשבת. 055-57397 (#8712)
- ברחובות, 4, מצויינת + טלפון, במיקום מעולה. בערב: 03-478895, בעבודה: 03-5460462 (#16441)
- בראשון-לציון, 4 באבוטבוטיץ, ק"ב, משקעת + מזגן. 03-992790 (#2759)
- באשקלון בבבניינציון 4 + פ"א + 2 מרפסות + מחסן, בהזדמנות ש"ח. 051-25036 (#3865)
- בראשון לציון, באבוטבוטיץ, 4, ק"א, 120 מ"ר, מעלית. 03-996348 (#8556)
- ברמלה, ביוספטל, 4 חדרים, ק"ב, מסודרת. 08-225140 03-371669 (#2254)
- למכירה/החלפה בקרית מלאכי, 5 חדרים, מחיר הזדמנותי + דוד"ש + טלפון. 055-92144 (#3186)
- בראשל"צ, בהזדמנות, מפוארת, 5, ק"ב, פינוי נעים. 956274 (#3828)
- בראשון-לציון, בנוי אסתר, 4½, 2 מפלסים, שירותים כפולים. 03-956026 (#16748)
- ברחובות 4 חדרים + פינת אוכל מרווחת, ק"ב, מיקום מעולה. טל: 08-455341 (#7915)
- בראשון-לציון, דירת קוטג', 7 חדרים, משעשע, פינוי נעים, 150,000 דולר. 03-997208 (#4734)
- קוטגים מפוארים, בבנין בבית משותף, בנס ציונה, 6 חדרים, 170 מ"ר, כניסה מיידית. 08-453067 08-454638 (#4872)
- באשקלון, ברוט 5 חדרים ותוספת, מול הים. 051-39286 (#4892)
- בשדרות, מכניסה מפוארת, 5 חדרים, בודד על גג, ברחוב הלפרון – בראשון-לציון, כניסה מיידית. 03-946737 (#5046)
- ברחובות בניה, פנטהאוז 4½ + שני גגות ענקיים 85,000. 08-456538 בערב 08-241296 (#16164)
- ברחובות, פנטהאוז גדול חייב להמכר, כדאי לראות. 03-413891 (#4844)
- בלוד במרכז באזור א' 4 מסודרת + דוד"ש. 08-244830 (#15907)
- ברחובות, במרכז, 4, מפוארת, ק"ב + מעלית, חניה. 08-474248 (#4915)
- בראשון לציון, 5, ק"ד + חניה, רחוב השומר. 885501 בערב. (#5075)
- 4 חדרים ק"ב, חזית/מעלית 8 דירות בבניין, שירותים כפולים, מטבח משוכלל, הורד 26 ראשל"צ, לפרטים 052-444224 (#5115)
- בגבעת-אסף, 4, נוף, מפלסים, ק"ד. 08-411907 03-942906 (#6465)
- בראשון-לציון, 5 חדשה גדולה ק"ב + מעלית + דוד"ש. 03-886077 (#15024)
- ברחובות 4 מסודרת במחיר טוב. בעבודה: 03-5425399 (לאמן). (#5600)
- בראשון-לציון, 4 חדרים ק"ד + מעלית. 990851, לא בשבת. (#14341)
- 5 בראשל"צ, בנוי אסתר, דו-מפלסי + מטבח + השקעה. 03-811178 (#15190)
- בראשון-לציון בנוי-אסתר, 4, מפוארת, 55,000 ק"ב 03-774498 03-259372 (#7003)
- בראשל"צ, במערב, 4, מפוארת + מעלית, 60,000 03-998651 03-991523 (#14479)
- בראשון-לציון, 4 + ½ גדולים, מסודרת + תוספת במערב. 03-998741 (#16314)
- ברמלה, 4, מרווחת, שירותים כפולים, מטבח אמריקאי. 08-236613 (#5875)
- בראשון לציון, מיידי, 4 דו-מפלסי, חדשה בארלוזורוב. 03-347019 (#13577)
- ברחובות, דירת פנטהאוז ברחוב רר-נסקי, פרטים: 03-298361 291783 (#14465)
- בראשל"צ, 4, באבוטבוטיץ, גדולה ומשקעת, ק"ד. 992590, בהזדמנות. (#6860)
- למכירה בקריית-גת, קרקע, 160 ב"ד משופצת. 051-886993 (#7527)
- בראשל"צ המכבים 13, 4½, 3 כיווני אויר. 03-956476 (#14500)
- ברחובות, בשפירנצ, 4 חדרים, ק"ב, בבצב מצויין, כולל ארונות פרידר + תוספת. 08-413481, לא בשבת. (#5900)
- בראשל"צ, גני יהודית, 4 גדולה, ליד הים. 53,000 416672 (#6384)
- ברחובות המרכז, 4, 125 מ"ר, מושקעת + טלפון ומעלית. 08-492932 (#13931)
- בלוד, למכירה/השכרה, 4½, 104 מ"ר, גדולה + דוד"ש. 08-233340 (#14872)
- מיוחדת בראשל"צ, 4, במערב, שרותים כפולים + תוספת. 03-992163 (#7675)
- בראשון-לציון – מראשון, חייבת להמכר 4 + חניה, ק"א. 057-70274 (#7957)
- בראשל"צ 4 במערב, יפה, ק"ג + מעלית. 958489 (#13715)
- בראשל"צ, באבוטבוטיץ, 4 מפוארת ומושקעת + ריצוף שיש בכל הדירה. 03-952485 (#13778)
- בקריית-גת, 120 מ"ר, יפהפיה, ק"ב, 4 דיירים, בסביבה יוקרתית + טלפון + דוד"ש + חדר ארונות + שרותים כפולים. 051-885277 מ- 14:00 (#13857)
- בהזדמנות, בינה, 4, מסודרת + טלפון + דוד"ש. 08-438429 03-9610164 (#14375)
- דירת 4½ חדרים חדשה, דו מפלסית בנוי אסתר, ראשל"צ. 03-765462 (#14529)
- בהזדמנות!! בלוד 4, שרותים כפולים, ק"ה + טלפון. 08-226102 (#13093)

3–3½ חדרים

- ברחובות, ליד הקולנוע, 3, יפה + טלפון. 03-771138 (#12571)
- להשכרה/מכירה, בראשל"צ, 3 גדולה + חניה + טלפון + מזגן. 04-932119 (#12599)
- ברחובות, 3½, מפוארת, כ-4½ + מעלית + חניה, 70,000 דולר. 08-450633 (#12641)
- ברחובות, בסביבה יפה, מצויינת!! 3, ק"א. 055-95478 בעבודה, ישראל גלעד. 03-991550 כל היום. (#12642)
- בראשון-לציון, 3 + ½ ק"א, מסודרת! סביבה שקטה! 03-957994 (#514)
- בראשון-לציון, 3½, מפוארת, ק"ג + חניה + דוד"ש + טלפון. 03-996420 (#649)
- בנס-ציונה, חייבת להימכר 3, ק"ג, מסודרת + טלפון. 08-470575 (#1058)
- 3 חדרים, ק"ה, בלי, במרכז ראשון-לציון, טלפון + דוד"ש. 052-39226 (#17131)
- ברחובות צמוד למכון 3½ + ½ חניה + ארונות קיר. 08-472816 (#1955)
- בנוי הדסים, 3½, ק"ד + מעלית. 052-539767 (#1985)
- בהזדמנות בניה, ברמלה, 3 + שיפורים והבילה – 20,000 דולר היתרה במשכנתה. 03-770723 (#8985)
- ברחובות, במרכז ביעקב 26, 3½, כניסה מיידית. 08-458619 (#9811)
- בראשון-לציון, ברחוב פיקא, 3½ חדשה!! בקיום בניה!!! 08-235521 (#362)
- ברחובות, ברחוב ההגנה, 3 חדרים. 055-83840, לא בשבת. (#3184)
- בערד, 3 חדרים, מסודרת, רח' שמעון + טלפון. 057-950313 (#3748)
- בבני ראשון, 3 + טלפון + דוד"ש, מטבח אמריקאי. 03-955141 03-659387 (#15588)
- בהזדמנות, בגולה-יהודה, 3 חדרים + תוספת, ק"ב, מסודרת. 03-382597 (#14149)
- בראשל"צ בברוה, 3 חדרים + טלפון + מעלית + חניה. 03-9649453, 03-9640556 052-550149 (#4786)
- בבאר-שבע, שכונה ה', 3½, מרכזי, ק"ב + טלפון. 055-21752 (#2088)
- באילת בשכונת מצוב 2, 3 + מרפסת, טלפון ומטבח. 03-998776 (#2442)
- בראשון-לציון, 3 גדולים, ק"ב, מרפסות + חניה, 46,000 957026 (#2761)
- בראשל"צ, 3½ חדרים, רחוב קדוש השם 15 ב' דירה 9. (#2227)
- 3, בראשון-לציון, ק"ה, בלי + חניה, 08-465507 03-9649694 בעבודה 17268 לא בשבת. (#2392)
- 3, מרווחת ומוארת, ק"ה, בשכונת אבוטבוטיץ – ראשון-לציון. 03-856280 (#2411)
- בראשל"צ, בהשפלד ק"ג, 3 יפיפיה + תוספת. 03-954202 03-991476 (#2686)
- באזור "קרמאנס", 3½, מסודרת + תוספות. 03-954907 (#2998)
- בראשל"צ, 3, בבילב, ק"ד (בלי) + טלפון + דוד"ש. 03-994719 (#3036)
- במרכז רחובות, 3 גדולים, ק"ק + טלפון, מתאימה למוסדים / נביה. 08-456155 (#4691)
- בראשל"צ, במערב, 3½ גדולה + מעלית + חניה + מרפסות. 992430 (#16579)
- ק"ב, 3, חזיתית, מרוהטת, בגדרלוטון, טלפון: 03-994933 (#17031)
- 3 + ½ בראשל"צ, מסודרת, 94 מ"ר, חניה + מעלית. 03-956376 (#17207)
- במערב ראשל"צ, דירת 3½, גדולה, מחולקת ל-5, ק"ב, חזית. 03-990870 (#16475)
- בראשון לציון בנוי-ראשון, 3 חדרים, ק"ב, גדולה. 03-802305 מיידי. (#16970)
- בראשל"צ 3, ק"ה, בלי + חניה + טלפון + דוד"ש. 03-9649560 בערב. (#17168)
- בראשון לציון, במרכז, 3½, גדולה, ק"ד + מעלית. 942136 מ- 19:00 (#5342)
- בראשל"צ באזור וילות 3 + חצר מרווחת ומשקעת. 03-951688 (#3980)
- 3 במרכז, ראשל"צ, פינוי נעים, חניה צמודה. 03-941964 (#5216)
- בנחריה, 3 גדולה, אפשרות ל-4, "בוק". 055-91723 (#5754)
- בראשל"צ בדולפמן 3½, מעלית + טלפון, ק"ב, ע"ע. 957801 (#6275)
- בראשון-לציון, 3, ק"ה, בלי, במרכז משקעת + טלפון. 03-9649703 (#6209)
- ברחובות, בהזדמנות, 3, ק"ב, 08-454303 בעבודה: 08-242873 בערב. (#7009)
- באילת, 3 גדולים + פ"א, מרפסת לחזית + נוף. 059-79213 (#15440)
- ברמלה, 3, במרכז, ק"ב, דירה גדולה. 03-948568 (#5858)
- בראשל"צ, דירה מהודרת, 3, בפירנסקר, ק"א ע"ע, משקעת. 03-952106 אחה"צ (#6293)
- בראשל"צ, 3½ + ברמת מוחד, דוד"ש, חניה, מרוהטת. 9640369 (#6440)
- ברחובות, 3 + פ"א + שפורים, בקרית-משה, 37/26 08-467332 (#7071)
- בהזדמנות בראשון-לציון, 3 + דוד"ש + טלפון. 03-9644473 03-806537 (#15459)
- ברמלה, ע"י בית ביתך, 3, ק"א, דרומית. 08-246174, לא בשבת. (#7464)
- בראשון-לציון בנוי-ראשון, 3, מסודרת, ק"ב + טלפון, נוף. 9640168 (#7769)
- במרכז ראשון-לציון, 3 + טלפון, פינוי מיידי, טלפון: 08-474164 (#13988)
- 3 + תוספת, מסודרת, במקום השקט בלוד – נווה-ירק. 08-220701 (#13989)
- באילת, 3 חדרים + פ"א, 82 מ"ר + ארונות. 04-823492 (#14195)
- בקרית-ראשון, 3 חדרים בבניה גם לזוג צעיר. 291783 03-298361 (#14455)
- בלוד, חייבת להימכר, 3, בהד דמות + טלפון, ק"ב. 03-5992599 (#14548)
- ברחובות, בניה, 3 יפה, ק"ב, פר מי, מיידי. 03-731677 (#14287)
- בראשון לציון, 3 גדולים, מסודרת, כיווני אויר, ק"ב, ע"ע, 42,000 דולר. 03-953974 (#8144)
- בראשון-לציון, במערב, 3, ק"ב, חזית, מרווחת, 03-946341 03-999973 (#13707)
- ע"י מכון ויצמן, 4 כ"א ק"ד בלי, ללא תווך. 08-475318 (#13935)
- 3 חדרים ברמלה, יפהפיה ומסודרת, ק"ה + טלפון. 03-719014 (#14688)
- בראשל"צ, 3, מחולקת ל-4½ מטבח אמריקאי ומושקעת. 03-991456 (#12802)
- ברחובות במרכז, 3 גדולים + ח"א + טלפון + דוד"ש. 08-473042 בערב. (#13145)

2–2½ חדרים

- בערד, 2, ק"ג, 15,000 דולר. בערב: 03-778907 03-771932 (#12575)
- ברחובות – אושיות, 2½, ק"ק + גינה, ארונות ומטבח. 03-805681 (#15432)
- בראשל"צ, 2 + תוספת, ק"ד (בלי) + דוד"ש + טלפון. 03-950611 (#3025)
- בערד, במרכז, שני חדרים, ק"ב 30,000 ש"ח. 03-888561 (#7087)
- בהזדמנות, במרכז ערד, 2, כולל ריהוט, למכירה. 03-993715 (#4972)
- באיזור הדרום בראשון-לציון, 2½, ק"ב 37,000. 03-9649077 (#16310)

דירות בשכר חודשי

- ברחובות ליד המכון, 3 ק"ק, טלפון + מזגן. 08-474417 (#654)
- ברחובות במרכז 3, ק"א, ע"ע. 051-39627, לא בשבת. (#2162)
- להשכרה וילה באשדוד, רובע יא'. 03-844823 03-262825 (#16818)
- ברחובות, 5 חדרים, קומה 4 (מעלית). 067-91375 08-474350 (#5662)
- בנס-ציונה 3 חדרים, חדשה. 03-377491 03-749763 (#13198)

דירות מרוהטות

- בראשון לציון, במרכז, 3, טלפון, חניה, מעלית, מיידי. 08-436471 (#968)
- בראשל"צ 2, מרוהטת בתנאים נוחים. מ- 14:00: טלפון: 03-9610701 (#6264)
- ברחובות, ברחוב ההגנה, דירת 3 מרוהטת + טלפון. 03-418387 (#3016)
- במרכז רחובות, מרוהטת סלא, 3 חדרים. 052-32469 (#15720)

ביקוש דירות

- בראשון-לציון, 4, לשכירות, רצוי טלפון, באיזור בי"ס תרבות. 03-946006 (#12674)

עסקים

- להשכרה מסיבות בריאותיות, מינימרקט פעיל וציוד ברמת-גן, הסחורה למכירה. 03-730717, בערב. (#12092)
- חברה יוונית, מעוניינת ביבואן ומשווק בלעדיים, למוצרי שיש שונים (אריחים, לוחות וכ"ו) ת.ד. 29895, תל-אביב. (#12113)
- להשכרה, בנין מפואר, המתאים לבית-אבות. "אילמה" 03-234205 (#12184)
- המרכז הגדול לקלטות חגיגיות "אלי בינון הצילום" רבי עקיבא 102, בני-ברק. (#12577)
- לוגיסטן את ב-יבצה, מציעים הכל וראות לשכירים, ממד עובים, קוסות עבודה קבועים, להכרה בכוונת צ'קים מכסיים, תנאים טובים. 03-886769 (#12640)
- משקיע לבוטיק מרכזי, ביהטוף + מוניטין. 03-201044 03-59088 (בערב). (#12671)
- באיזור בית רומנו, הרצל, 130 מ"ר, בהזדמנות + שטיחים, קסוס וגדולים, בשכ"ח ובטאנו. 458169 (#13672)
- מכבסת שיניים מתאספת, הכר אישורה בשבוע דרושה קומפקטיה לשיווקה. 03-259202 (#12687)
- שרותי חשבונות, תנאות הנקבים, תכנון פינוסי הבלכל, משה ג'יונס. 03-236810 (#12727)
- שותף אמין דרוש!! לסמוך יכולע לראות רכבו!! תכטים!! 03-5462039 (#14)
- להשכרה, נגריה עובדת בחולון, סלעה בתל-אביב. 03-373020 (#381)
- מפעל במכון דיזנגוף, באזור חור בה, למכירה/להכרה "קדיא אינטרקונטינטל" 03-490163 (#391)
- ניכיון צ'קים מסחריים (לקוחות) בתנאים מצויינים!!! 03-232528 (432)
- בר בימאית, מחפשת שותף להקים מעבדה רפואית פרטית. 03-411773 (#532)
- בהרצליה פיתוח, לסגירה בוטיק לבגדי נשים, פעיל. 052-552692 052-442375 (#547)
- להשכרה, עסק המתאים גם לבית-מלאכה/מחסן. 299271, 18:00-16:00, אחה"צ. (#639)
- מבנה תעשייתי בבני ברק, 400 מ"ר על עמודים, כו' טלפון, חצר 800 מטר, בהצעות פרט להשכרה לפנות בשעות העבודה לטלפון 701604 (#880)
- למכירה/השכרה, באזור תעשייה רחובות ביח"ד לייצור בשר, 4 חדרי קרור בכל ציוד. 03-242978 03-253119 (#887)
- עבודות סדר מחשב, במחיר הוזל, עם הגגים והנוכות ברמה גבוהה. "ברק" 03-383904 (#924)
- חנות למוצרי בשר/עוף קפואים ושימורים, כולל ציוד. 812903 (#1016)
- מעוניין במקום מתאים להצבת סולל חדש, 40/60 מכוניות לשעה, שותפות/השכרה. 03-800455 053-96579 (#1063)
- להשכרה מטעה/בעל בקריאה ת"א + ציוד. 03-315911 03-707094 (#1093)
- להשכרה במרכז רמת-השרון מרפאת שיניים עובדת. 03-492285 03-492240 (#1716)

[illegible]

■ למכירה קו חלוקת משקאות קלים, תבורי קריסטל. (#1812) 08-410513

■ שרות לקבלת מודעות בטלפון, ללוח מעריב, בכרטיסי אשראי: ויזה, ויזה + 30, ישראכרט ודיינרס 03-227117, 03-227118. פתוח כל היום, (מ־7:00 בבוקר). „פרסום אר־דיאל". (#9946)

■ משרד המהנדס, מקבל חישוב פיגומים + תמוכות, בהנחות ובמחירים נוחים!!! 03-370922 (#9950)

■ פיתוח, פישוט, יישום רעיונות ופטנטים, בת.ד. 838 כפר־סבא. (#12800)

■ מפגש בינלאומי של חברות השקעות בטייבן ב־19-20.6.86 במלון „הילטון". המעוניינים להציג פרוייקטים ומוצרים חדשים לקבלת השקעות לפיתוח, להתקשר: 03-237554 או 004-989-292097 (#15427)

■ חברה בין לאומית לשיווק מוצרי הלבשה, מעוניינת בהצעות להעלת תמונות גדולות ויחודיות של מוצרים, בעלי נסיון בענף ההלבשה המעוניינים להפעיל בדרך של זכיונות, מתבקשים לפנות לטלפון: 03-287325, 03-286308 ידרשו ערבויות מתאימות. (#17313)

■ למכירה, בית־קפה בשכונה חדשה, בסמוך מיוחד + ציוד ויחוד מלאים + רשיונות. 03-320231, 03-770294, אחרי 22:00 778185 (#17659)

■ להשכרה: אולם + חצר + גלריה + טלפון, בדרום תל־אביב. (#17668) 03-423901

■ למכירה, 2 אולמות בקומת קרקע, 75 מ"ר כל אחד + 90 מ"ר, בקומה א'. מתאים לתעשיית מזון, למסחר ולחנויות, רחוב השומר 102, בני־ברק, מול קוקה־קולה (חנות הלידה), לבקש את יהודה או הלל, טלפון: 03-772325, 03-781865, 03-780156 (#17685)

■ איזור לחלוקת מזון + משאית, פרנסה לשתי משפחות. המעוניין 5/5 חולון. (#17992)

■ פוטנציאל רציני ליבוא מערכות ציוד פולים ומקפלים עד 1,000 חלקים, פרס הידראולי 600 טון, שולחן 550x750 + מכונה להדבקה + מכונה ליישור קרטון. (#2239) 03-474545

■ להשכרה, מינימרקט עובד + פירות וירקות, בגבעתיים, כולל ציוד. (#2881) 741945, 953392

■ למוסך מורשה מוצאל בהוד־השרון דרוש צבעי + הסמכה. (#2907) 052-38783

■ בעל חנות, ברח' ובלון בת"א + מכונות מטשטות + מכשירי קשר + מושב + מחסן מעוניין בהצעות לשיווק מוצרים על בסיס עמלות. (#3162) 03-837017

■ למכירה באילת, 16 חדרים, מתאים למלון - משרדים. (#3348) 059-73706

■ למכירה ברמ"פ, מסעדה, כרם התימנים, פרדים 22. 660693 (#4745)

■ בהזדמנות, להשכרה קונדיטוריה, ציוד מלא, התפעלה מיידית. (#7074) 08-455446

■ איש ביטוח, מעוניין בעבודה בסוכנות ביטוח, לקשר עם לקוחות, באיזורים או בשותפות. (#8378) 03-398110

■ מרפאת שיניים, להשכרה בכפר־סבא, מצוידת היטב. 052-447063, 052-447824 (#8496)

■ בהרצליה, מהיעגל, למכירה מכולת + ירקות + מגרש. (#8906) 052-84493, 052-541651

■ למכירה, 50% מסעדה - מועדון, בהרצליה, השקעה - 15,000. (#8944) 053-43788, 052-543980

■ בשכ"ח, מזנון, חומוס פול, בירזוגף + ציוד + מוניטין. 835677 (#8987)

■ דרוש/ה שותף/ה; להקמת משרד לשיווק כח אדם, ת.ד. 31391 ת"א. (#9471)

■ סוכנות ביטוח רצינית, מעוניינת ברכישת תיקי ביטוח. 03-223961 (#9517)

■ אשדוד, רובע י"א, למכירה או להשכרה לתקופה ארוכה, במרכז המסחרי, שטח של 430 מ"ר, כניסה מיידית! 03-629705 (#13579)

■ למכירה חנות פלפל בפתח־תקוה, רח' חיים 3, פרטים במקום. (#16836)

■ למכירה, מסעדת פועלים באיזור התעשייה בחולון, פרנסה בשפע. (#1801) 08-226636 בערב.

■ למכירה ברמ"פ, מסעדה בכרם התימנים, פרדים 22. 03-660693 (#1917)

■ לבעלי משרדים בכל הארץ!!! חברה ארצית להשקעות מעוניינת לפתוח סניפים. הדרישות: נסיון בארגון ובניהול, השכלה, יוזמה ועשייה. ת.ד. מ/44575 חיפה. (#2509)

■ בזכרון יעקב שותף/ה לחנות מרפא, הדיה, ושמור הצעירים!! (#2841) 063-96692

■ לצמנות סיפה בלוט, דרוש ספר מן, לפנות בשעות: 10:00-14:00. (#8860) 03-728215

■ למכירה או שותפות, סלון בטבריה. 04-662630, 065-41222 (#11035)

■ למכירה/השכרה חנות מבוססת בבאר־שבע. 057-31413, בבית: 057-418713 (#11062)

■ להשכרה + ציוד, חנות לצילום באזור השרון. 03-907705, (#3397) 03-9369032

■ למכירה, סלון מאוד מוניטין, 20 שנה. 03-451054, מ־19:00 עד 22:00 (#3495)

■ לרציניים בלבד, בהזדמנות, דפוסקופט. טלפונים: 063-31864, (#4957) 063-32267

■ ברמ"פ, באלנבי, חנות מהודרת בבנת המצופים + מלאי בחנות + מוניטין. 03-296656, 03-595681 (#8661)

■ לקנות או למכור עסקים (ריהוט) „בן נכסים" (#8753) 03-447820

■ שרותי תוכנה ומיכון, מ.די.אס, פי.סי. לשרותים ועסקים, הצעות לדרישות הלקות. (#10531) 03-346251

■ למכירה/השכרה, בית מלון 3 כוכבים בנצרת „סירה". 479408 (#165)

■ למכירה בניין במפעל מפי בלב תל־אביב. „אילנות" 03-234205 (#1654)

■ למכירה/השכרה, מינימרקט. 200504 בעבודה, 426024 בבית. (#2135)

■ מרפאת שיניים, עובדת בשכ"ח, כולל ציוד חדיש. 03-827402 (#2291)

■ להגדל מכירת העסק, בהזדמנות, מכשיר לתיאום מנוע הפמע. (#2409) 03-474332 בערב.

■ למכירה, חנות לציוד משרדי, שנים ולוח אקריבופל, המקום בשכ"ח. (#2436) 03-449566

■ לעסקים, חברות, מפעלים, מתן הלוואות בערבות אישית/מהשאה לקוחות, בתנאים הטובים ביותר בשוק!!! 03-423267 (#2452)

■ לחברות ומפעלים, מימון עיסקי לסוחרים קצרים, בינוניים וארוכים בתנאים מעולים!! 03-423267 (#2456)

■ דרוש משקיע למסעדה יוקרה, אפשרי לא פעיל. 03-623811 (#2634)

■ חלף, שרותי שליחים בשרון השרון. לשרות התעשייה, מסחר, ובנקאות 03-901388 (#2649)

■ בדמ"פ, אולמי שמחות בת"א, 550,000 דולר. 220264 מ־12:30-15:30 (#2733)

■ מזנון, מסעדה לחלות ומרקים במרכז רמת־יצחק. 03-772710 (#4011) 03-742471

■ מבנה מגור, 750 מ"ר, שטח 2850 מ"ר, לכל מטרה/למכירה, להשכרה או לשותף עסק משרדין/מתאים להקמה מתפרה, למרכז או למבנה תעשייתי/למוסך. (#5020) 057-690385

■ מחפש שותפות ראשית להפצה באזור הדרום, בכל שטח בעל אפשרות להרחבה בבניית גדולות הכנסה. ת.ד. 342 ב"ש, עבור סוכ־יוזן. (#5022)

■ למכירה, מפעל מאושר יצוגי, ללא תחרות יצוא, מעוניינים רציניים יפנו לת.ד. 1334 ת"א - א/726. (#2107)

■ חנות סוסים!! (במרכז) + עתיד מוזהר. למכירה/שותפות. (#2956) 063-96692

■ ברמ"פ בית־קפה מזנון, באזור מיוחד. 03-233723, 03-242589 (#3112)

■ למכירה בהזדמנות, מסעדה שכונת ביתר, בדמ"פ + הציוד, ליד מכבי. 827498 (#3145)

■ מחפש לרכוש מזנון/קיוסק/מקום מתאים במרכז. 03-586530 (#3439)

■ קונדיטוריה תזיקה, פרנסה ל־2 משפחות!! בדמי מפתח. (#3450) 03-294134, 03-654807

■ בהזדמנות, מסיבות משפחתיות, למכירה מפעל קומפלט לתוצרת צים מיוחדות - משומשת ומבניה. 057-72044, 057-920427 בערב. (#3602)

■ למכירה, מפעל למוצרי מתכת - מסגר + מכבשים + גליוטינה + תבניות + חומרי גלם + ידע. (#3894) 03-443820, 03-457842

■ דרושים משקיעים מפילים לפפלים: 1. מפעל לבקרת השקיה רווחית. 2. מפעל יצוא אפנות עד הבשב. טלפון 03-621377, בימים אחד, משעה 16:00-9:00.

■ בהזדמנות, עסק מסיה, ברמ"פ או למכירה, בוה"ל פעיל לפליסה, כולל ציוד, ברחוב הס 7 ת"א. אפשרות לעסק דומה אחר. (15051) 259286, קציר.

■ מבצע עיבוד ראשון חינם מכון, המח"ה, פליטים, חשמל. 621356 (#5071)

■ למכירה, חנות פלפל, בגבעתיים. (#5177) 747292, בחול.

■ לשיר נשמה יהודייה!! דרוש/ה מפיק/ה למוסיקאים מבטיחים. (#16450) 063-96692

■ דרושים מוצרי צריכה לשיווק בארץ, וליצוא לארה"ב. ת.ד. 647 קריית־ביאליק. (#16474)

■ חניון מקורה ושמור לכלי רכב. לתקופה ארוכה. 03-9230115 (#16485)

■ בהזדמנות מינימרקט משגשג, בצפון הישן, עקב סכסוך שותפים. 03-448113, 03-416332 (#16530)

■ משאית די 400, מזון גייר קר מוביל + מסלול לשנה. 057-921810 או 057-921826 (#16590)

■ בחולון, חנות מכולת מעולה + תכולה, מוסד ולוטה. 03-859954 (#16737)

■ בהוד השרון, למכירה חנות פלפל פעילה + בירה מהחבית. (#17010) 052-457080

■ מדפיסים מקבלים עבודות + קבלות, תוך יום, שבתל מהיר. בוצי מחיר. (#17084) 03-377491

■ בראשון־לציון, להשכרה, גרילדים פעיל תל הציוד. 03-945601 (#2036)

■ סוכן ביטוח מעוניין לרכוש תיק ביטוח, קטן. 03-373882 לפה"צ. (#2424)

■ להשכרה במרכז רמת־גן, חנות + מחסן עקרוני!! מתאימים לכל. 03-728984 (#2535)

■ משרד מקבל עבודות מחשב המהנה"ס, במחירים נוחים, (#3158) 03-615370

■ חברת שיווק גדולה, במרכז אזור פת, בעלת קשרי מסחר עפים באירופה וסקנדינביה, מעוניינת בשווק מוצרים מישראל, סודיות מובטחות ת.ד. 16466, תל־אביב 61163 ל־729.

■ בכפר סבא להשכרה, שטח משרד (שלג), בבית חדש כ־750 מ"ר, לתקופה ארוכה. 03-614791 (#3390)

■ למכירה, עסק בתחום תיקון ושירותי משרד. טל: 03-748490 (#3847)

■ להשכרה, בתל־אביב, מוסך 1600 מ', מצויד קומפלט, לכל מטרה. (#4928) 03-491984

■ נותנים הלוואות שקליות ודולריות, צ'קים ושטרות. 052-85204, (#5037) 052-85343

■ בשכ"ח, 5 חדרים, דיזנגוף 115, לעסק, חנות, משרד. 2 כניסות, 2 טלפונים. 03-286319 (#16342)

■ להשכרה קיוסק לכל מטרה, בגליה 40, תל־אביב. 03-842853 (#16804)

■ מכונת גלידה אמריקאית רווחה 3 ראשים + אורבל כללי, 5,500 ש"ח. (#16966) 853283, 863152

■ להשכרה סיסה, חוצה ואבזרים באזור המרכז. 052-552680 בערב. (#4530)

■ בשכ"ח במרכז בני־ברק, חדר + מטבח לכל מטרה. 03-782633 (#4586)

■ מפעל מוכרה למכירה, מתאים לכלים, אפשרי שותפות. לפנות לת.ד. 20050 ת"א ל־460 (#4611)

■ דחוף להשכרה: מחסן + הציוד ועמדות לפחחות וצבע במוסך, מחסן 200 חצר 300, אפשרות לפרשר וטלפון בא. תעשייה ק. ביאליק. (#4646) 04-386154

■ דרושה שותפה פעילה לחנות נעלי הילדים היוקרתית בארץ (השקעה סבירה). רציניות לפנות לת.ד. 566, ת"א 61004 (עבור חנות נעליים). (#4954)

■ משרד למהנדס, מתמחה בחישוב פיגומים. 03-724816, בבית: 052-542054 - ערב. (#4998)

■ מרפאת שיניים להשכרה עם ציוד וקהל לקוחות. 744888 (#5156)

■ בהזדמנות!! עסק לייבוא מורכות יקרות, מבוסס לקוחות וידע. (#6074) 03-343727 (לא בשבת).

■ שותף לפתיחת סניף במרכז, בכל קו שטיח הצמודי, פוטנציאל גבוה, מוניטין. (#6904) 02-432191

■ דרוש משקיע או שותף + 50,000 דולר, לעסק מבוסס ומשגשג, הכנסה גבוהה, בתחומת מליאים. ת.ד. 1060 נתניה. (#7617)

■ למכירה בפתח־תקוה, הלביה מכולת, מוניטין גבוה, פרנסה בשפע. (#15544) 779758, 792358

■ למכירה עסק מבוסס בענף הבשר בראשון. 052-31126 בערב. (#15597)

■ למכירה, מינימרקט משגשג בתל־אביב, 160 מ"ר, המבנה בשכ"ח. (#15789) 220979

■ פרסום לטווח ארוך בעלות מבה. „תבניה". ביטוי חיצוני לשמשות הסכונות. 03-747523 (#4644)

■ „אשכול נכסים" מציאה!! קרקע לבנית מבנה תעשייה ומשרדים, לפי תוכנת הלקות, בגוש דן, רמלה ואשדוד בין 1,000-10,000 מ"ר (אפשרי בשכירות) (#4982) 03-244157

■ למכירה, מכונות לדפוס קומפלט, 18,000, 03-828117 (#5169) 052-543685

■ חברת יצוא המתמחת במסחר מוצרים באורה"ב, מעוניינת במוצרים. ת.ד. 22438 ת"א. (#86/5505)

■ דרוש משווק עצמאי למוצרי מזון תל ממכרים ולכלבו משקעי קטנה. 053-33152 (#6190)

■ חנות קטנה, רווחית, לדברי סודרים והלבשה, באזור הרצליה, לספיות, ת.ד. 48139 ת"א, 61480 (#13920)

■ למכירה עסק עובד לייצור תכשיטים/מתכות ובימות, בהזדמנות, במקום, שכ"ח. 052-455290, 052-35044 (#13940)

■ להשכרה חנות יפה מאד, 30 מ"ר + 16 מ"ר גלריה, ברחוב הרצל, במרכז נתניה. 053-48670 (#3407)

■ המעוניינים להשתתף בתערוכות ומכירות פומביות בנתניה ובסדנרעונה בנושאי: תכשיטים, מוצרי כסף, תמונות ועתיקות, לפנות: 03-237554, או למינכן: 004982920917 (#4617)

■ בכל יום ה' יודע לאילת, מוכן לסמל בבעיות בניה, אדמיניסטרציה ומשלוחים קטנים. (#4731) 08-452936

■ למכירה בניין קטן באזור הטקסטיל, המאופנה. „אילנות" (#4785) 03-234205

■ למכירה מרפאת שיניים יפה בצפון ת"א „אילנות" 03-234205 (#4854)

■ באור בעל ידע הנסיון מכני ובכירות מעונין בעסק/שותפות. 055-59106 מ־18:00-22:00 (#4884)

■ ייעוץ, תכנון וניהול, מרכזי סיר־וק והמכירות. 03-428625 ת.ד. 39794 תל אביב (#5145)

■ רואה חשבון (51) מעונין להשקיע כשותף, במשרד קיים, ת.ד. 33485, תל־אביב. (#5147)

■ יש לך רעיון מעניין, מקורי, חברה בעלת אמצעים כספיים, מעוניינת בשותפות. 03-725221 (#5179)

■ בחברה תזיקה ידועה - בעלת סוכנויות בלעדיות לתוכנה וביומטיות רבות, מכונות חומרי כריכה וציוד עד למקוצעים - מעוניינים לצרף שותף - משקיע. 03-324529 (#5212)

■ איש עסקים, רואה חשבון, מעוניין לרכוש/להשקיע, כשותף פעיל בעסק. ת.ד. 33485, ת"א. (#5231)

■ למשקיע רציני דרוש בניין בת"א והסביבה. „אילנות" (#5497) 03-234205

■ בהזדמנות בפלורנטין ברמ"פ, 100 מ"ר, אפשרות ל־145 מ"ר רצוף, ק"ק חזית + כח, 45,000 ש"ח. 03-829956, 03-825164 (#15176)

■ דרוש מסגרה באיזור המרכז, אפשרי מצוייד. 03-455851, (#15394) 03-418485

■ למכירה זכיון ליבוא מבית סודמיים קלים, מוניטין ומבנים בשטח, קשרים עם משרד הבטחון. ניתן להפעלה על ידי יחיד או חברה גם בלי נסיון מוקדם. 364259, (#15476) 03-354669

■ להשכרה אולם, 350 מ"ר!!! במרכז רמת גן, מאור!!! מתאים לבנקים, מחשבים, רהיטים. (#4117) 03-724567

■ 8 תיאטרוני בובות, לקייטנות, קבוצות ואירועים, מוזלגות. (#4788) 03-295141

■ שרותי טלקסים, תרגומים, שרות מיידי. „ביזנס סנטר". 03-231227 (#5442)

■ בראשל"צ, בשכונת וחצובסקי, למכירה/להשכרה, חנות מכולת. (#6116) 999194 בערב.

■ בלב השרון, למכירה עסק בעל שם ומוניטין, לפסטירים ולמסמר המעמת. 052-26129, 052-552767 (#6132)

■ בוגרים תעשיה מעוניין בשותפות בבנפעל/עסק יצרני אפשרות השקעה. 057-690369 (#6765)

■ 1. חנות בלונדית למזונות ולציוד משרד בבניין משרדים למכירה סוכנות משמחות. 2. רוצה איפלקי מיוחד לתצוגה, מתאים גם לחנף מרקות התרות אבטקלוסיביות. 03-661929 בשעות: 09:00-18:00 (#12908)

■ במרכז הבורסה ליהלומים, חב־ שיוטים ואמנה בעל רמה בינלאומית בשלבי הקמה בבורסת היהלומים ברמת גן, דרוש קבלן/שותף בעל ידע ונסיון להפעלת בית קפה/קונדיטוריה במקום, בדבר פרטים נא לפנות לטל 320320. (#16177) 315840

■ מהנדס אלקטרוניקה, בעל קשרים בארה"ב, מייצג חברות הסטרניות לשווק מוצריהן שם. (#6483) 052-85628

■ בשכ"ח חנות להלבשה, עיבוד, ז'בוטינסקי בני־ברק. 788065, (#7718) 226981

■ דוחות מס שנתיים הצהרות הון במחירי מבצע!! 03-234028 (#15228)

■ מהנדסי מכונות, יועצים בעלי רקע וניסיון רב בארה"ב, מעוניינים לעבוד על בסיס יעוץ חד־פעמי או בסיוע לפרוייקטים ומפעלים. (#15286) 02-664603

■ מעוניינת לשכור גן ילדים, או סטודיו לחודש בקיץ. 08-491330, (#15364) 03-294622

■ דרושים מפיצים עצמאיים למכירת סוכנויות אחריות בכל רחבי הארץ של ציוד למוסדות, למפעלים, לבתי עסק וכדומה. (#15475) 03-658498

■ למכירה הוצאת ספרים פעילה, מחשב עדר, ספרים, זכויות. 380617, בערב: 03-726943 (#15616)

■ דרושה דירה/חנות בשכ"ח לקונפקציה, בסביבות כל־בו שלום. (#15743) 03-723025

■ אולם 400, מגרש 700, פתוח להצעות. 826588, 870667 (#15776)

■ להשכרה, 3 חדרים ברחוב אלנבי 79, ק"ב. (#15853) 03-735058

■ לרציניים בלבד! למכירה עסק מבוסס בעל מוניטין בענף חלקי רכב משומשים, באזור המרכז, טלפונים: 03-744380, 02-422391 (#16178)

■ למכירה סלון כלות משגשג ברחוב בן יהודה ת"א, עסק פעיל עם מוניטין, כולל סטודיו, שמלות כלה. פרטים בטלפון: 03-900170 (#6139)

■ למכירה, עסק גדול וידוע, בגוש דן, עם אפשרות לרכישת המבנה. ת.ד. 16289 ת"א. (#6413)

■ בבנים, למכירה גן ילדים פעיל + ציוד + רשיון + חצר. 854595 (#14963)

■ ידידי!! בשותפות ביוזמים הנמה מכירות!! בהצעות: 03-293665 (#15088) 03-252123

■ הזדמנות!! סטוק בגדים, "6", מטקס. 03-293665, 03-252123 (#15138)

■ להשכרה מספריה/מחסן 500 מ"ר מול מעריב. 03-745880 (#15530)

■ מסיבות פרישה, ברמ"פ, חנות חשמל קטנה, באלנבי, בתל־אביב, 10.000 דולר. פרנסה בשפע, 03-223513, בבקרים ובערב. (#15761)

■ ע"פ מ"ר מעוניין בשותפות / בהכרזה שת משרד, ת.ד. 9004, רמת אפעל. (#16124)

■ קיוסק + פלפל, להשכרה, בכברלנבון סמ' 1, גבעתיים 321413 (#5665)

■ למכירה, בתל־אביב, משרד סבגיס, 638, לחודש. 03-730353, 03-248117, מנוי: 2723 (#5848)

■ משכורות, הנה"ח, הוצאות מלאי, כרטיס, שירות מעולה. (#5996) 03-664808

■ להשכרה מספר יורק (מונית), אפשרות גם עם רכב. 447921 (#6462)

■ בהזדמנות: 3½ - כחדשה, קסה שלמה, ק"ק, בשבתי, ליד מגדל שלום. (#6660) 03-294014

■ למכירה במרכז יפה, חנות מרלה לדברי מזון. 362530, 364059 (#6836)

■ ביהוד המושבה, מסעדה + ציוד למכירה, אולם 250 מ"ר + גן 300 מ"ר + גינה, להשכרה. 03-862621 (#7281)

■ למכירה הנסה 700, במצב מצוין. (#7349) 03-231655

■ שותף מבוסס לטוסק מורשה להשכרה מחנות, צבע וחשמל. (#7387) 702250, 790764

■ להשכרה מסעדה + ציוד, 150.- דולר לחודש. 03-848693 (#7441) 08-437382

■ שותפים לפתיחת סניפים למסעדה לטיניות, רווחות באילת, הדר בנת, חנניה, הרצליה. ת.ד. 1334 ת"א ל/34306. (#7518)

■ משקיע או להקמת מלון 4 כוכבים ביוון, מיליון דולר ל־50%, הכשה מהדורות!! ת.ד. 1334 ת"א ל/34307 (#7602)

■ בביאליק, ר"ג, למכירה, חנות מתנות מיוחדות. 03-749919, (#7724) 052-451526

■ בשכ"ח ברמת־גן, חנות לירקות גדולה, לכל מטרה. 726873 (#13466)

■ בהוד־השרון, מסעדה למכירה, בשכ"ח, כולל ציוד. 052-449944, (#13757) 052-456514

■ מעוניין במסדרה (לימוזינים) עם לקוחות, קניה/שותפות. (#14031) 03-771734

■ משרד הנה"ח מעוניין ברכישת משרד להנה"ח או תיקים בודדים. ת.ד. 31789, תל־אביב. (#14133)

■ לפרוייקט תיירותי מעוניין בישראל ובאירופה: 1) דרוש שותף/כבהל בכיר. 2) סניפים בלעדיים. 03-231239, 03-240176-7 (#14759)

■ מעוניין במשרד בתל־אביב: „טל־סרוויס" יהיה משרדך!! שרות טלפונים ומזכירות. (#5909) 03-332202

■ שכירה בינוני לקבל החזר מס לפרטים, 776452, בערב. (#6226)

■ להשכרה צביעת רכב + רשיון, בסמוך בבני־ברק. 03-703939, (#7539) 03-357327

■ למכירה בלב רמת־גן, חנות מכורות, לתמונות ומראות. (#7720) 03-724407

■ איש מכירות, חנות 40 מטר מרבע, במבנה המדרגן + טלפון + רכב מעוניין בהצעות. ת.ד. 7199 רמת־גן. (#12862)

■ למפעל הדיש לייצור צבעים, דרושים מפיצים עצמאיים, בכל רחבי הארץ, למכירת סוכנויות אזוריות. (#5891) 03-203924

■ מחפש מסעדה להשכרה או אפשרות לשנות למסעדה. (#5989) 03-383546

■ מחפש תחנת דלק להשכרה בכל הארץ. 03-383546, 383145 (#6009)

■ למכירה/להשכרה, מגרש חומרי בנין + וילה, מכונת בלוקים ומשבל. 08-229319 (#13905)

■ בהזדמנות, חנות חומרי בנין עובדת בפתח־תקוה. ברמ"פ (#14183) 03-915224, 03-917014

■ למכירה, אטליז, ברמ"פ, מרכז רמת גן, כולל ציוד. 03-777910 (#14433) 03-782965 לא בשבת.

■ במרכז פ"ת, להשכרה, בנין משרדים/מסחרי, 750 מ"ר + מעלית + טלפונים (אפשרי בחלקים). 03-9227756, 03-902921 (#14800)

■ משרד ממוחשב להנהח"ש, דוחות פיננסים והצהרות הון. (#13050) 03-204120

■ לקבלת סוכנות מבצרים בלעדית מחו"ל, דרוש משקיע בעל נסיון מכוח בענף. 052-550768 בערב. (#6758)

■ בניית תוכנות!! בהעדיפות הומחיות!! (סכיות-משפטיות) בישראל, (ובאירופה) 03-900172, 03-913119, 03-913518 (#7054)

■ למכירה, מעדניה, בבלי, בנסל קולנוע דקל („הגסטרונום"), רק לרציניים!!! (#7153)

■ רח' הירקון 78 ת"א- להשכרה לתקופה ארוכה, שטח מסחרי בקומת הקרקע 400 מ"ר. 03-614791 (#7671) 03-629705

■ משקיעים מעוניינים לקנות עסקים/מפעלים מבוססים (#8060) 04-645542, 03-659021

■ רווחים מצויינים בבורסה - באמצעות מומחים ובקו!! (#8069) 04-661371, 03-652760

■ בשכ"ח, 40 מ"ר + טלפון, בכבר רמב"ם, רמת־גן. 03-346465 (#12670)

■ בכיר בבנק גדול, מחפש תפקיד מהלי בחברה קטנה, ת.ד. 1334 תל־אביב. ד/33924 (#12969)

■ מבנה המתאים למפעל אלקטרוניקה באזור התעשייה החדש ראשל"צ, שטח 330 מ"ר בנוי + 500 חצר עם 7 קווים. לפנות: (#13438) 03-828112

■ מעוניינת להשקיע ולפעול חלקית בסוכנות נסיעות מבוססת. בעלת רשיון יואתה בתל־אביב הרבימה, בהצעות לת.ד. 2388, תל־אביב, עבור „תיירות", סודיות מובטחת. (#13591)

■ „מכרזים" ארצים ובינלאומיים לכל הענפים, היוזה! „מכרזים" 20 שנה, בדרך פתח־תקוה 7. (#13593) 03-612192

■ מציה, פינסקר 15, למכירה מרש של 450 מ"ר עם בנין קיים. (#13595) 03-614791

■ חברה המתמחה בפרוייקטים ארגוניים ושיווקיים, בהיקף ארצי + משרד + צוות עובדים מיומן + ניסיון בגיוס וביחסי צבור, מחפשת להוסיף פרוייקטים ועסקים. ת.ד. 5544, הרצליה. (#13768)

■ בית מרקחת מרכזי, למכירה + מבנה. ת.ד. 45940 חיפה. (#14303)

■ להשכרה/מכירה, מרפאת שיניים בראשל"צ 03-942901, ובבית (#14305) 03-992475

■ במרכז רמת השרון, להשכרה 180 מ"ר, למטרת משרד/מעון/מרפאה וכו'. 03-473293 (#14480)

■ מעוניין לקנות בנין עם דיירים, גם בשבת. 03-220664 (#14505)

■ מציאה מועדון לילה ברמ"פ + רשיונות, בסקום סואן. (#14587) 03-663894

■ למכירה, חנות לפיצוחים וממתקים, במרכז מסחרי, כ"ס, הזמנה בש"ת. 03-702453, אחרי 21.00 לא בשבת. (#8035)

■ דרוש משקיע פעיל ליבוא ושיווק בירה. 03-9243271 (#8155)

■ לרציניים, להשכרה בהדר־יוסף, מינימרקט עובד, הכנסה בשפע. (#13270) 03-901374

■ לרציניים בלבד, בבית־אחוזה!!! למכירה קפה/פאב. (#14329) 03-462140

■ בדמ"פ למכירה, במרכז ת"א, חנות לפריגידרים + מוניטין + לקוחות. 03-652442, לפנות מ־15:00-13:00 ומ־20:00-21:00 בערב. (#12685)

■ טלפון מיוחד למסירת מודעות 03-885885, לשרותך 24 שעות ביממה, „פרסום אור". (#12801)

■ 50% בחברה לטיולי מדבר וספארי, בישראל השקעה כ־50,000 דולר. ת.ד. 16310, 16 ת"א. (#13151)

בתי מלאכה

■ בחזית ע"י תחנה מרכזית, 70 מ"ר, לכל מטרה. 390559 (#9351)

■ בית מלאכה, 100 מ"ר - 40 מ"ר גלריה. אברבנאל 03-375903 (#12631)

■ 18 מ"ר בחזה, אחד העם 20. (#13702) 03-657621

מחסנים

■ במרכז ת"א, שטחים בגדלים שונים להשכרה מיידית, מתאימים לאחסנה, לארכיבים, חנויות, מפעל וכדומה. לפה"צ 03-611516 (#2679)

■ להשכרה בהגבות מחסנים בגדלים שונים, גישה נוחה למשאיות. (#2637) 03-768986

■ דרוש מחסן, 150 מ"ר, ק"ק, בתחנה־מרכזית החדשה תל־אביב. עמדה: 371922 (#17106)

■ להשכרה במרכז ראשל"צ מחסן, 183 מ"ר. 03-203122 בערב. (#3060)

■ להשכרה מחסן, 10 מ"ר, בצפון תל־אביב + גישה לרכב. (#3543) 03-442355

■ להשכרה בבבל רמת־גן 1800 מ"ר, ק"ק, גבוה, גישה למסחרילר + חצר, אפשר 800 מ"ר, כניסה מיידית, 3 דולר למ"ר. 03-769862 „רשף". (#15205)

■ למכירה, ברמת־גן, מחסן/אולם, 32 מ"ר, ק"ק. 03-9229641 (#13754)

■ מעוניין במחסן 400 - 500 מ"ר או מגרש בדרום ת"א. 03-373701 (#13944)

אולמות

■ אולם, 140 מ"ר, הרצל, פינת [illegible] + טלפון + כח. (#858) 828312

■ להשכרה, בשכ"ח, בבני־ברק, אולם לתעשייה, 240 מ"ר, קומה ג' + מעלית + מוגני אויר. (#9176) 03/440312/3

■ בשכ"ח, במרכז תל־אביב, 300 מ"ר, מרוף מאר + חניה ופריקה + שני טלפונים. 03-202357, (#9800) 03-456479

■ למעונינים באולם יוקרה במלון, 120 איש בחינה למטרה כלשהיא. (#17983) 04-254355

■ ברעננה, תעשייתי, 130 מ"ר, ק"ק + כח. 052-448558 (#2428) 052-77779

■ להשכרה בבני־ברק, אולם 120 מ"ר ק"ד + אולם 530 מ"ר, ק"ב, (ניתן לחלוקה) 03-778797-8 (#2740)

■ ברמת־הרצל!! אולמות ומשרדים יפים למשרדים, 5 לפ"ד. „גינה" 418490 (#1995)

■ בקרית־אריה - ומת־סיב ליד סופרט פתח־תקוה, להשכרה אולם 30 מ"ר + גלריה ק"ק + מחסן צמוד + טלפון אולם מרתף 300 מ"ר + כח + טלפון + מעלית ק"ג, אפשרי ביחד. תנאים מצויינים ורחב גמן 03-9226351, 03-226601, 10. (#2176)

■ בבבנה - הרצל, ברמ"פ/השכרה, 250 מ"ר + טלפון + כח. (#3475) 03-396441

■ בקרית־אריה, פתח־תקוה, קרוב לכביש הראשי, להשכרה לכל מטרה, שתי אולמות 70 מ"ר כ"א, ק"ב + מעלית + חניה + 4 קווי טלפון. (#2925) 052-70610, 052-81684

■ באיזור התעשייה בנתניה, להשכרה אולם 700 מטר, עם איזודי כח, ק"ק + חצר, אפשרי לחלוקה. (#8386) 053-22730

■ למכירה, 50 מ"ר + כח, מאחורי בורסת היהלומים. 03-292490 (#12244)

■ למכירה בחשיה, 80 מ"ר, כח + מעליות + טלפון. 03-876064 (#2341) 03-333821

■ דרוש בצפון ת"א, 100-200 מ"ר. 5462175, 234087 (#17091)

■ דרוש בקרית אריה פ"ת, אולם 250 מ"ר, ק"ק. 03-9222881 לצהרים. (#3380)

■ להשכרה! אולם 350 מ"ר + 300 מ"ר חצר מוגה לכל מטרה, באזור התעשייה א' אור יהודה. (#3827) 03-355108

■ להשכרה אולם, 60 מ"ר, ברח' גולת בוינין 157. טלפון 821754 (#5371) עד 15.00

■ להשכרה בתל־אביב, אולם 150 מ"ר + כח ושלושה קווי טלפון. (#3909) 795947 בערב.

■ בשכ"ח, אולם 115 מ"ר, בבן עזר + טלפון + כח, למבנה תיכונו. 03-293437, אחרי 9 בערב. (#4467)

■ בתל־אביב, למכירה אולם ק"ק + חצר + טלפונים לכל מטרה, אפשרות לבנייה 4 קומות. 375255 (#5166)

■ להשכרה, אולם תעשייתי, במרכז העיר, 500 מ"ר + חשמל + טלפון. (#5247) 03-290849

■ אולמות למכירה / השכרה לכל מטרה, בכל הגדלים, בגדוד. (#5326) 03-997982, 1600-1900

■ מודעפון 383838 - שרות לקבלת מודעות בטלפון ללוח מעריב בכרטיסי אשראי, ויזה, ישראכרט ודיינרס מודעפון 24 שעות ביממה. 03-383838 (#6064)

■ פנוי להשכרה ברמת־גן מול הבורסה, ברחוב דבי־ביזנס 8, קומה ב', 231 מטר למשרדים או תעשיה, עם טלפונים ומעלית. (#7072) 03-885552, 03-863217

■ למכירה ציוד אולם לשמחות. (#14835) 055-82714, לא בשבת.

■ בבנים, אולמות להשכרה, בגדלים שונים + טלפון וכח. (#6704) 03-866399

■ בשכ"ח אולם 25 מ"ר + 2 טלפונים, אלנבי־ביאליק. „פירר" (#15496) 03-293002

■ בשכ"ח, במרכז בני־ברק, אולם, ק"ק 530 מ"ר או חלקו. 776058 (#16003)

■ 120 מ"ר, צמוד לבורסת היהלומים, למשרדים/מלמשה. (#6595) 03-7512193, בעבודה.

■ אולם ברמ"פ, לכל מטרה. שוקן 21, טל. 397660 (#6612)

■ 280 מ"ר, ק"ק, לתעשייה קלה, ליד הקניון, כנות 15. 03-415186 (#7097)

■ בשכ"ח קומה 320 מ"ר + חדר מדרגות + גג + טלפונים + חניה, לאופנה צילום, הצגות, סמוך למועדון נובמבר ביפו. (#7755) 03-831153-4

■ להשכרה אולם 2200 מ"ר, קומת קרקע, בהרצליה ב'. 052-559373 (#7878) א-ה 08:00-17:00

■ בשכ"ח ברמת־גן, ז'בוטינסקי 139, חנות אולם 250 מ"ר + 4 טלפונים. (#14009) 725929

■ להשכיר בבת־ים, 135 מ"ר, ק"ב + כח + מעלית וטלפון, 894603 (#8086) 317101

■ בתל־אביב, בסביבת התחנה המרכזית, בשכ"ח, אולמות לתעשיה, מלאכה, על הקרקע. 03-624020 (#12995)

חנויות

■ בתל־אביב, יונה הנביא 46 חנות + גלריה, ברמ"פ. 03-655180 (#12085) 03-651160

■ ברמת־השרון, מהודרת, חנות להשכרה, לכל מטרה. 03-476778 (#12294)

■ בחולון, ברמ"פ, חנות מתאימה לכל מטרה. 802934, 806628 (#13343)

■ למכירה בהזדמנות, חנות בהרצל 103. 052-451383 ש"ח 20,000 (#328)

■ ברמת־השרון, במרכז סוקולוב, חנות 30 מ"ר, להשכרה, „קבריאן אינטרקונטיננטל" 03-490163 (#439)

■ בהרצליה פיתוח, למכירה בוטיק לבגדי נשים מפעל. 052-552692, 375

■ להשכרה 2 חנויות צמודות ברמת־גן, לכל מטרה. 03-739466 (#1660)

■ בקריית־יהודה, 23 מ"ר + גלריה, 13 מ"ר + טלפון. 03-5462894 (#8472)

■ מחסן/חנות, להשכרה, מרוהטת, שכ' מונטיפיורי. 03-766994, מ־9:00-18:00 (#9149)

■ להשכרה, בשכ"ח, חנות, בכפר־סבא, ברחוב מלחת, 50 מ"ר, חנות + 75 מ"ר גלריה, אפשרי גלריה בנפרד, מתאים למשרד, כניסה נפרדת. 03/440312/3 (#9171)

■ חנות ברחוב למנויסקי, ק"ק + גלריה, כ"א, 36 מ"ר, סה 3 פתח. (#17380) 03-296208

■ להשכרה, בחולון, חנות + טלפון, סוקולוב 88 במפל'. 984231 (#17708)

■ במרכז פתח־תקוה ברמ"פ, מדלה + גלריה + טלפון, מסודרת. (#17799) 03-403194

■ למכירה, בסבבקין 18 בבת־ים, 32 מ"ר + טלפון. 03-864844 (#3721)

■ למכירה, בליניובסקי, מספרה מודרנית + כל הציוד + עוד חנות משופצת, יפהפיה. 03-375976 (#8594)

■ בשכ"ח, חנות ברחובות, הרצל 175, בשפל. 08/455398 לאחר. (#8927)

■ למכירה, חנות ברמ"פ, במרכז המוצים, 25 מ"ר. 052-31423 (#9499)

■ בבנים, חנות בשכ"ח, 44 מ"ר, טלפון בערב 806267 (#9086)

■ חנות 35 מ"ר, במרכז מסחרי ויצמן ברמלה, מתאים לכל מטרה, מחליף כאנוליה. 9225036 (#15537)

■ מינימרקט פעיל, בה"נ, למכירה, 70 מ"ר. 9223653, 259894, (#5340) 314208

■ בהוד השרון, להשכרה 38 מ"ר + מרתף 60 מ"ר. 03-912438 (#6360) 052-26760

■ למכירה ברמת־אביב, 2 חנויות צמודות, אפשרות בנפרד. (#8986) 052-34478

■ בלב התחנה המרכזית, 40 מ"ר בקומה שניה, בשכ"ח או ברמ"פ. (#13245) 313451, 200148

■ להשכרה חנות 79 מ"ר, ברמת השרון - מה רשקו, מתאים למינימרקט/בית מרקחת/למטרה אחרת. (#4419) 03-460090

■ ברמ"פ, חנות אלגנטית + מחסן, בבן־יהודה, סונרבי. (#2109) 03-297618, מיידי.

■ ברמת־השרון, רחוב אוסישקין להשכרה חנות 64 מ"ר. 03-475842 (#2979) מיום א'.

■ בהרצליה, במרכז 1200 מ"ר, להשכרה/למכירה. „סטאר" (#2987) 052-540539

■ בעיר, למכירה חנות + טלפון באזור הילמה, לכל מטרה. (#3385) 057-957023, 03-446307

■ ברמת־השרון, מה רשקו, להשכרה/מכירה, חנות בשטח של 50 מ"ר. בעבודה: 8:30-13:00, 03-481339, אחה"צ שישי שבת 03-403943 או 03-471959 (#3557)

■ במרכז פתח־תקוה ברמ"פ, 50 מ"ר + טלפון וגלריה. 03-9310166 (#3561)

■ בהזדמנות, חנות ברמ"פ, שוק הכרמל, מיקום טוב. 879797 (#5320)

■ בתל־אביב, בר־יוחאי פינת מרקר, בשכ"ח, 95 מ"ר + כח + טלפון. 03-824495, 03-745991 (#15702)

■ ברמ"פ, חנות גדולה + גלריה מול כל־בו שלום. 03-651227 (#16786)

■ חנות לכל מטרה, 25 מ"ר, בז'בוטינסקי ברמת־גן, ליד עלית. (#16788) 03-742273, 03-747454

■ בסיטונות מיטר־ת"א, בשכ"ח חנות + גלריה + אפשרות לדירה מעליה (קונפקציה) + טלפון. (#3539) 03-820084

■ לרשת מזון בינלאומית, דרושות חנויות לשכירות במקומות מוארים. (#15417) 418490

■ בהוד־השרון, מרכז „הבנים" מול השופר־סל, גדולה + טלפון. (#17208) 03-249104

■ להשכרה, בדיזנגוף 270, 20 מ"ר + גלריה + טלפון. 03-458529 (#5338)

■ בשכ"ח, חנות 90 מ"ר + טלפון, רחוב פינלוסר 12. 03-653578 (#4986)

■ בוטיק בשכ"ח, באמצע דיזנגוף + ציוד + טלפון. 353642, 446373 (#15395)

■ באלנבי 111 במפל, בשכ"ח, חנות + גלריה + טלפון. (#4888) 03-222868

■ למכירה, חנות צמר, בכל מדלה, רמת־גן, עוזיאל 232854 (#5053)

■ למכירה ברמת־גן, מרכזי, 31,000 דולר, חניה 59 מ"ר. 03-402099 (#6093)

■ ברמ"פ במרכז יפו, 100 מ"ר + כח + טלפון. 747173 (#7470)

■ ביהוד, למכירה חנות מסודרת לכל מטרה. 03-354840, (#12356) 03-363661

■ בשכ"ח, בלינקולן, חנות, 150 מ"ר + 2 קוי טלפון. 03-210511 (#4694) 03-286477

■ בשכ"ח, מכלת עובדת, ברח' ההסתדרות, 203, בחולון. (#5280) 5591154

■ בהזדמנות!! להשכרה מכולת בחולון פרנסה בשפע. 5512522 בערב. (#5328)

■ כל הקודם זוכה!! חנות למכירה באשקלון, מעל ביודעה, פיתוח. 051-25502, לא בשבת. (#5830)

■ בשכר חודשי, 65 מ"ר, בקומה סמוכה לכיכר דיזנגוף. (#15705) 04-384715

■ ברמת־השרון, חנות (בהשכרה) לבגדי ולבני נשים + ציוד + מגן + סחורת מקף. (#6480) 480020

■ בבבנים למכירה/השכרה, 32 מ"ר + טלפון + שירותים. (#7737) 03-419066

■ למכירה בכפר סבא ברחוב ויצמן, בניין חדש, חמיות, חלוקה בנישה. (#14385) 03-739114

■ בהרצליה בבן־גוריון, להשכרה חנות + טלפון + גלריה. 052-540186, 052-542855 (#15834)

■ להשכרה קיוסק משגשג במרכז פתח־תקוה + ציוד למכירה. (#16069) 03-904747

■ בחולון למכירה, ברח' הגליל, 24 מ"ר + טלפון. 03-804945 (#2617)

■ למכירה בהזדמנות, קיוסק עובד, בחולון ליד בית"ר. 894229 (#6143)

■ בשכ"ח ברמה"ש, בסוקולוב, 30 מטר + מרתף + טלפון. 03-492642 (#6189)

■ לרציניים בר"ג, במקום מרכזי, 100 מ"ר, מפוארת, לתצוגה ובדומה. 769862 „רשף". (#15023)

■ בשכ"ח מבנה כולל 2 חנויות, מרתף, גלריה + טלפון. רח' אילת, תל־אביב. „פירר" 296964, (#15514) 293002

■ ברמ"פ, חנות בדיזנגוף 110. „פירר" 03-296964, 293002 (#15527)

■ להשכרה, חנות למוצרי תינוקות עוברת בחולון. 888078, 807941 (#15642)

■ למכירה חנות בנפל הסופרמרקט להגרקיה, 76, מסודרת. (#15660) 03-393878

■ ברמ"פ, חנות גדולה, במרכז, שדרות ירושלים, יפו. 03-581455 (#5781)

■ למכירה חנות + מחסן, באזור המסחרי של תל־אביב, סגר או דמ"מ. 03-612408 (#7630)

■ בבן־יהודה, חזית בדמי מפתח, 60 מ"ר + כח. 03-457588, (#7766) 03-379792

■ בראשון־לציון ברמת־אליהו, חנות להשכרה + טלפון + כח + חניה. 03-941253 (#6204)

■ למכירה/חנות 35 + טלפון + שוותים + הצפה בפרדס כץ, ליד כביש ז'בוטינסקי, בני־ברק. 773605, (#12871) 317440

■ בפינת מונטיפיורי 20 חנות למכירה, 31 מ"ר. 826453 (#7851)

■ ברמ"פ, 15+40 קרוב לאלנבי, מסודרת. 615007, 232453 (#14189)

■ בשכ"ח חנות/משרד + טלפון, ק"ק, בשלמה המלך 4. 03-457210 (#12842)

■ ברמת־השרון, במרכז אוסישקין, 2 חנויות + טלפונים + גלריה. (#6439) 03-474513, לא בשבת.

■ ברמ"פ, קטנה + שטח לחזית, בדבורה הנביאה ע"י פרישמן - דיזנגוף. 03-454594, בבית: 03-441784 (#6832)

■ בהזדמנות, ברמ"פ, ברחוב השוק, חנויות + גלריות. (#7560) 03-785029, 03-827954

■ הצטרף לאגודה „לידור" להצגת בעלי־בתים ובעלי־רכוש, ת.ד. 38 בבעיינים. (#8083)

■ למכירה/השכרה, חנות באזורלנד 5 פתח־תקוה. 03-9229364, (#13769) 03-914823

■ ברמת־גן, ביאליק בשכ"ח, מכה 5.5 מ' + טלפון. 03-444201 (#13791)

■ בגבעתיים - למכירה או השכרה חנות 20 מ"ר. 052-31986 (#13897)

■ חולון מרכז, בשכ"ח, חנות יפהפיה + מגן + כח. 804253 (#14070)

■ בדמי מפתח, 2 חנויות צמודות, 100 מ"ר + כח לכל מטרה, מחיר 40,000 דולר. 03-825164, (#14363) 03-829956

■ ברמלה - חנות/משרד, בהזדמנות, 33 מ"ר. 08-228159 (#8018) 08-227183

■ בתחנה מרכזית, חנות גדולה + טלפון, בשכ"ח. 377118 „יפור". (#12726)

■ להשכרה בשכ"ח, לכל מטרה, חנות/משרד, בסביבות מוגרבי, פינתית, טלפון + חניה. (#12993) 03-295447, 03-491449

■ להשכרה באבן־גבירול!! חנות מסודרת + טלפונים „מוניטין" (#13098) 461565, 460515

משרדים

■ משרדים להשכרה, במרכז העיר, ק"ב, 130 מ"ר + טלפונים, ניתן לחלוקה. 057-690519 (#12586)

■ להשכרה, בשכונת מונטיפיורי, יחידה של 4 חדרי משרד, בבניין חדש + טלפון + מעלית + חניה. (#12686) 03-479137

■ למכירה, דירה 3 חדרים, למשרד, בסביבת דוך פתח־תקוה המסר. 841726 (#12909)

■ מעוניין לקנות ולשכור משרדים, 500-750 מ"ר. 03-220664 (#72)

■ להשכרה קומת משרדים חדשה 1200 מ"ר, ברמת החייל. (#428) 03-262571

■ 4½, לתרפואה (קליניקה), בשמה המלך, קרקע + טלפונים. „קארויפעון נכסים" 03-265484 (#457)

■ בכבירי־אנים, חנות/משרד, 61 מ"ר, מפלס תחתון, בבתרו הזדמנתי. 424488, אחה"צ. (#767)

■ בבבל־הנשבונות, בשכ"ח, 9 חדרים, 170 מ"ר + טלפונים, ק"ב. 424488, אחה"צ. (#831)

■ למכירה משרד, 4 + טלפונים + חניה!!! ק"ק, קרוב לעיריה. 85,000 (מפתחות). „בלבר" (#1118) 03-226132

■ ברמ"פ, במחיר נוח, 2 חדרים, באלנבי, ק"ג + טלפונים. (#1619) 03-842308

■ כומניה, ספריות עם חלונות וחדכת, שולחנות כתיבה, ארונות, קרבית לביבוב עבודת ועוד... חנות המפעל „אירה" ביהודה־מכבי, רחוב היושר 3, 03-810916 (#10379)

■ בשכ"ח, בבית „פרדאס" בדיזנגוף 163 תל־אביב, 2 קומות משרדים + טלפונים, 127 מ"ר כל קומה, אפשרי מכירה קומה אחת. לפנות למשה. 03-246181 (#10384) 03-234746

■ בשדרות הרצל, 3½, ק"ב על עמודים + טלפון. 02-285333 (#10483)

■ בשכ"ח, 2 + טלפון, באחלוזרוב, ליד בית המשפט, מרטר 255903 (#12607)

■ להשכרה, שני משרדים מפוארים + טלפון וחניה, ז'בוטינסקי 5, רמת־גן. 03-822961 (#17461)

■ להשכרה, ברחוב ת"א, 3, למשרד + טלפון, 03-281419 (#17508) 03-261303

■ בשער־הגלזפה!! 285 מ"ר, מסודרים, יפה + טלפונים + חניה. (#17709) 03-200450/5

■ משרדים להשכרה: 1. 15 חדרים + טלפונים + חניה, בקרבת מוזיאון. 2. 12 חדרים + טלפונים + חניה, ליד הדואר (אלנבי). 3. 9 חדרים + טלפונים + מזגנים, ליד דיזנגוף. 4. 4 חדרים + טלפונים בבלפור. „קרמושל נכסים" 231616 (#17773)

■ ברמת־גן, בשכ"ח, משרד 28 מ"ר + טלפון, מיידית. 03-7516276, (#17901) 03-453746

■ 2 בתחופלהר (בבבושב) + 2 בביאליק, 200 סקסם. 458792 (#3921)

■ ברמת־השרון, להשכרה, 4, בבנין הסופרסל, בסוקולוב + טלפונים. (#8964) 03-475325

■ להשכרה בדיזנגוף מרתף מואר 160 מ"ר, 1,000, „גינורה" (#16807) 03-418490

■ בצפון תל־אביב, משרד מרוהט + 3 קווים, מיידית. 03-457962 (#2838) „פגל".

■ להשכרה בבניין משרדים, 70 מ"ר, רחוב פיפיזרובסקי, תל־אביב. 428587, 449227 (#16484)

■ בחולפסון בבניין חדיש, משרדים מסודרים + טלפונים, „קוהרה". 03-230007, 03-239251 (#16972)

■ בשער־חדשי, במרכז ת"א, בניין משרדים, מסודר לכל מטרה, 950 מ"ר + מעלית + 35 טלפונים + חניה. 03-707186, 03-493958 (#2711)

■ בפתח־תקוה, להשכרה משרד 5 חדרים, טלפון (5), באיזור העיריה. תיווך „טובה לשם" מלד"ך (#3668) 03-346770, 03-481387

■ ברמת־השרון, להשכרה משרדים, לתקופה ארוכה, תיווך „טובה לשם" מלד"ך. 03-481387, (#8394) 03-481829

■ בצפון המרכז, משרדים להשכרה + טלפונים + רשיון „הניור". (#9905) 451939

■ ברמת־אביב, 300 מ"ר או 700 מ"ר, שטיחים מחולק מפואר. (#39) „סיוה". 479408

■ ברמ"פ, למשרד/מגורים, משופצת + שטיחים מקיר לקיר. (#2138) 826474, 836119

■ בשכ"ח בבית הוד, משרד + טלפון + שטיחים + צבע + חניה. (#2474) 03-614586

■ בשכירות 30 מ"ר, קרקע + טלפון, בדיזנגוף (צבור). 743001 (#4455)

■ מרתף מואר (15 מ"ר) + טלפון, בשכירות, בכבר דיזנגוף. 743001 (#4461)

■ בצפון הדר + אולם מסודר ומשקע, 36,000 „מיגוון" (#16767) 5462140

■ להשכרה בת"א, בשדרותהן, 2½ למשרד, שני קווי טלפון, שדרות, מזוג. 289877 (#2490)

■ בהרצליה להשכרה משרדים + טלפונים + חניה. 052-81719 (#2963) 09:00-13:00

■ ברמת־גן, בבניין הבורסה (מכבי), מתמפה משרד 200 מ"ר, מחולק, כנה קווי טלפון 03-264241 (#3378)

■ ברמת־השרון, להשכרה/מכירה, שטח למשרדים כ־145 מ"ר, בק"ב, בבניין משרדים + מעלית, להתקשר החל מיום א' בין 8:30-13:00, בטל. 03-485174, 03-481339 (#3469)

■ משרד + רשיון + טלפון, במרכז תל־אביב, 2½ + ארכיון. 202990 (#4623) מרטר.

■ בבניין משרדים חדש (ליד בורסת היהלומים), להשכרה, יחידות משרדים עצמאיות, בשטח של 273 מ"ר, 9 חדרים מרוהטים + מטבח + חדר המתנה עק, בהצעות רציניות ולטווח ארוך לפנות לטלפון ללא מתווכים: 269639, 03-266968 (#8538)

■ להשכרה - בהשתתפות, 23 חדרים + טלפונים + מעלית + חניה. (#16803) 03-244157

■ בבית כלל בתל־אביב, 35 מטר + שירותים, מסודרת, מיידי. (#2525) 03-5565014

■ ברמת־השרון, 2"ז חדרים בסמרד לשותף שקט. 03-472746 (#2543)

■ בשכ"ח, חדר משרד מרוהט, במרכז ביאליק רמת־גן. (#2742) 03-737791

■ באזור העסקו! בשכ"ח, 5 חדרים (אפשרות ל־6) + טלפון, ק"ב. (#3357) 03-729642, 03-295721

■ ביאליק, רמת־גן בשכ"ח, 1"3 + טלפונים, מיידי. 03-444201 (#3377)

■ בשכ"ח, למשרד, לקליניקה, 170 מ"ר, בתחנה ציון. 03-230430, (#16437) 03-260963

■ להשכרה, 350 מ"ר מפואר/מודיחולקים, טלפונים + 50 טלפונים + חניה. „קוראל", 03-288943 (#16442) 03-292616

■ ברמת־גן, להשכרה, 400 מ"ר מחולקים + מיזוג + טלפונים וחניה, 7 דולר מ"ר. „קוראל", (#16502) 03-292616, 03-288943

■ להשכרה, בבית־מיגרות, למשרדים מחושבים, 300-3000, אפשרויות לחלוקה ומיזוג + טלפונים + חניה. „קוראל", 03-288943 (#16513) 03-292616

■ למכירה/השכרה במרכז חולון, 2 קומות, 250 מ"ר הקומה. (#16712) 03-244631, 03-238594

■ בשכ"ח, משרדים, חניות ומחסן, במונטיפיורי הדרך פ"ת. (#16779) 03-453826

■ בצפון!! משרד + טלפונים + רישיון + חניה. סינול „ת.ד.ב" (#16832) 03-440469

■ 2 בקלישר 48, צמוד לשוק מירוח עדן. 03-249104 (#17192)

■ למשרדים, דרוש משרד מרוהט בשכירות בתל־אביב ובקריתמה. (#4168) 03-457962

■ למכירה משרד כולל ציוד משרדי מעולה. „להבר־סחר" (#4554) 03-224902

■ להשכרה בב"ח 2 חדרים + שותי משרד לדר"ח, עו"ד, קבלן. (#4332) 03-919615

■ דרוש משרד בן 4-10 חדרים, בצפון ת"א „אשכול" 03-244157 (#4978)

■ משרדים ואולמות בבנין חדש, בתנאי תשלום מצויינים. (#5028) 03-224414

■ משרד, 3 חדרים, בבנוי לבל להשכרה, בתקופה ארוכה. 03-218961 (בשעות משרד). (#5065)

■ מודעפון 383838 - שרות לקבלת מודעות בטלפון ללוח מעריב, בכרטיסי אשראי ויזה, ישראכרט ודיינרס מודעפון - 24 שעות ביממה. (#6307) 03-383838

■ בצפון תל־אביב!! למכירה!! 380 מ"ר משרדים + טלפונים והנות „מקס את ספקטור" (#4025) 03-218911

■ במרכז ת"א, 2 גדלים מרוהטים (שלושת משרדים, מדפים, ארון קיר, מקרר) + מזגן. 03-840048 (#4464)

■ במרכז תל־אביב!! להשכרה, בית + 5 טלפונים + חניה. „יום" (#4686) 03-5462734

■ בשכ"ח, 4½ חדרי משרד או מגורה, 2 + 2½, ק"ב + טלפונים, יחדי הישירה 5. 03-5461867, (#5263) 03-443650

■ בבית אליעל 2 + טלפון, להשכרה מיידית. 052-455261 בערב. (#14981)

■ חנות להשכרה בבבר אחרים 159, 36 מ'. 280659, 7514539 (#5388)

■ 3, גדולים, בשכ"ח, במרכז רמת־גן, + טלפון וחניה. (#5414) 03-731020

■ בבני־ברק הדר־למגורים/משרד, כניסה נפרדת. 03-704461 (#5463) 03-355427

■ למכירה בנין משרדים נפרד, 1000 מ"ר, במרכז תל־אביב. „כבשרוס". 03-611194/5 (#7337)

■ להשכרה 1000 מ"ר, משרדים מפוארים ברמת גימור מעולה, כניסה מיידית. „כבשי רוסר" 03-611194/5 (#7354)

■ ברחוב ריבל בתל־אביב, מתפנים ב־30.4.87 - שטח משרדים בשטח 630 מ"ר. אולמות הנתונים בגדלים שונים: 1) 520 מ"ר. 2) 380 מ"ר. 3) 300 מ"ר, קיימת אפשרות לשכור חלק מהמשרדים הנ"ל או כולם יחד. 03-370989 לפה"צ. (#7677)

■ בשכ"ח, במרכז אלנבי, משרדים ואולם. 03-613393, 10:00-13:00. (#13959)

■ במרכז תל־אביב, אולם/משרד/תעשיה. (ביחד ובנפרד). (#15040) 446087, 5464305

■ בבית אל־על, 2 + 2 מפואים + שטיחים + טלפונים. 03-294679, (#15276) 052-72138

■ ביצחק־שדה, 220 מ"ר + טלפונים, בשכ"ח, שינויים פנימיים אפשריים. במשרד: 444036 ובערב: 348318 (#15494)

■ להשכרה משרד 45 מ"ר + חניה + טלפון, העליה 60 תל־אביב. (#15498) 03-839083

■ בצפון הקוקרסת!! 4 - 6 חדרי משרד. „ת.ד.ב" 03-440469 (#15206)

■ בבניין משרדים בת"א, 800 מ"ר קומה, תקרה אקוסטית, שטיחים, חלוקה ומיזוג, 9 דולר למ"ר. ומשרד 400 מ"ר. 03-769862 „רשף". (#15215)

■ במרכז ת"א, בבניין יפה, 300 מ"ר, מחולק וממוזג, 7 דולר למ"ר. (#15225) „רשף". 03-769862

■ להשכרה בצפון ת"א, 500 מ"ר קומה מפוארת, אפשרי חלקי, 150 מ"ר מינימום. 769862 „רשף". (#15234)

■ בכפר־סבא, ויצמן 119, חדר + טלפון. 052-27831, מ־20:00, (#15414) 052-441985

■ בשכ"ח דירת 3½ + טלפון, רחוב שילו הרצל. „פירר" 03-296964 (#15488)

■ להשכרה, משרדים בבנין חדש במרכז תל־אביב, 3 קומות 1000 מ"ר + טלפונים חניה ומעלית, כניסה, ינואר 1987. 03-262694, (#15575) 03-378732, 03-370827

■ להשכרה במרכז ת"א 5 חדרי משרד + חדר קבלה, 2 קווי טלפון. להתקשר: 03-236210, (#6199) 03-229036

■ להשכרה 3 חדרים בבית אל־על + טלפונים. 03-722294, (#7282) 03-723222

■ דרוש משרד בשכירות בקומה גבוהה הרצליה, 4-3 חדרים וטלפון. תיווך פלדום (מלד"ך). (#7365) 03-264625

דחפון

24 שעות
שרות מודעות טלפוני
של דחף
לבעלי כרטיסי אשראי
ויזה, ישראכרט, דיינרס

03-611001

לך על בטוח לוח מעריב

■ בשכ"ח צמוד לדרך פתח־תקוה בבנין מפואר, משרדים, חנויות, סטודיו, אולמות לתצוגה, מתאים לחברת מפעל, יחידות להפקדה, תקרה אקוסטית, רצפה צפה, כח, מיזוג אויר, מעלית, טלפונים, ... לכניסה מיידית. (#7453) 03־622284

■ בשכ"ח, מבחר משרדים באיזור תל־אביב + טלפונים. "קרול". (#7670) 03־285774

■ משרד, 30 מ"ר, בהרצליה + טלפון, למכירה. 03־474737, (#8190) 03־9613355

■ ללקוח רציני בענף המזון, דרוש לקניה משרד + מחסן כ־400 מ"ר, גישה לרכב כבד הכרחית. "שקד" (#14188) 03־426293

■ להשכרה מבנה חדש 1200 מ"ר, באזור טוב + חניה וטלפונים. "יהקו" (#14222) 03־426293

■ בשכ"ח 4½ חדרים גדולים + טלפונים, קומה ב'. 03־615327 (#6840)

■ במרכז פ"ת משרד חדר ושרותים + חניה. 03־903196, 03־623968 (#13487)

■ ברמת־גן להשכרה משרד יפהפה, 18 מ"ר + מטבח עם/בלי, ריהוט. 03־7510782 (#14690)

■ למכירה, 7 חדרים יפים וטלפונים בת"א. טלפון 03־734990, 704710 (#5868)

■ משרד/אולם, 80 מ"ר, במרכז ... + טלפון. 03־812903 (#14785)

■ ברמת־גן במרכז, משרד + טלפון, בשכ"ח, מיידי. 7519249, 730701 (#6506)

■ במגדל־שלום משרדים להשכרה. 03־375331 (#7820)

■ בבניין משרדים ליד בית־הדר, משרדים להשכרה. 03־375331 (#7832)

■ למכירה במחיר מיוחד 950 מ"ר משרדים בת"א, כולל מעלית, טלפונים, חניה ותקרות אקוסטיות לכניסה מיידית. "בכור ריזה" רפי ברמוניק 03־611194/5 (#7772)

■ למכירה, 300 מ"ר, משרדים יפים מושכרים בשכ"ח, הכנסה טובה. "בכור ריזה" רפי ברמוניק 03־611194/5 (#7779)

■ בשכירות, 4½, (100 מ"ר) + 3 קווים, בריטניק (הכניס) 743001 (#8080)

■ קומת משרדים להשכרה + טלפונים עד 240 מ"ר. 376489, 382771 (#13455)

■ ברמת־גן ליד ביאליק 51, 2 משרדים + 2 טלפונים, כ־76 מ"ר, אפשר לחבר. 03־296601, 03־296795 (#13667)

■ במרכז בבניין משרדים חדיש 200 מ"ר המעולה "קריף" (#14653) 03־233535, 03־239251

■ ליד אילון, 1,000-250 מ"ר, חלוקה. "בתב" 03־372169 (#14692)

■ למכירה 300 מ"ר ב... משרשים, הכנסה טובה. (#7962) 03־411239

■ הצטרף לאגודת "לירו" להגנת בעלי־בתים ובעלי־רכוש, ת.ד. 38 גבעתיים. (#8082)

■ להשכרה, 2 קומות בבנין משרדים מעל מערים, טלפונים, חניה. 03־245815, א',ב',ה', 17:00-18:30 (#12657)

■ בשכ"ח, דירת 3, מרוהטת, 4 טלפונים + חניה, ליד מגדלי. (#12997) 03־491449

■ מעוניין במשרד/דירה בצפון תל־אביב, לקניה/שכ"ח. 263063 (#13020)

מבני תעשיה

■ להשכרה, מיידית, מרתף מסחרי, 300 מ"ר, בבית־ינון, אבן־גבירול, פינת קפלן, תל־אביב. 03־913191, אחרינום. (#12153)

■ דרוש בשכירות מבנה לתעשית המזון, באזורי התעשיה: בת־ים, חולון, ראשל"צ. שטח 2,500 מ"ר, ק"ק + כח לתעשיה + 2 קווי טלפון. הצעות לת.ד. 4333 תל־אביב לסמ' 64. (#268)

■ להשכרה/למכירה בצומת פול אשדוד, מבנה בודד, 1560 מ"ר, ק"ק, גישה נוחה, 3550 מ"ר, חצר 850275/613963, לאומן קיבוץ. (#1086)

■ בראשון־לציון, להשכרה/מכירה, 3500 מ"ר בנוי. 03־650054, (#1312) 03־659340

■ מבנה תעשייתי, 110 מ"ר, בבני־ברק, ברחוב הבשטונאים. (#1996) 03־705659

■ דונם בהרצליה העיר ושתי סככות, להשכרה לטווח ארוך. (#8591) 052־551072

■ חברה מסחרית מחפשת באיזור תל־אביב רבתי, בדמי שכירות חודשיים, מבנה תעשייתי חד־קומתי, 200־300 מ"ר, עם חצר צמודה, עם חיבור מים וחשמל ל־3 פאזות. בהצעות לפנות לפרטים. טל: 03־611521 (#17410)

■ ביהוד, בשכ"ח, 110 ו־65 מ"ר + 20 ... + חצר. 03־362955, (#17442)

■ אולם 300 מ"ר, ק"ק + חצר + כח. 873524 בערב. (#9817)

■ להשכיר 3 קומות + טלפון + מעלית + כח, בשכונת מונטיפיורי. (#15969) 03־768374

■ דרוש מבנה, ק"ק, באיזור המרכז, עד 1,000 מ"ר, המתאים לייצור מזון. להתקשר: 03־786753 (#1819)

■ מבנה בחצר, 280 מ"ר, למוסך ולתעשיה, 953893, בראשל"צ. (#14875)

■ בשכ"ח, 50 מ"ר, ליד בלומפילד, ק"ב + כוח + טלפון. 08־459381 (#3128)

■ להשכרה אולמות לתעשיות מתוחכמות או משרדים, במבנה באזור התעשיה הישן בבניין מחודש, שטחים 300, 400 ו־800 מ"ר, ק"ב + מעלית + 3 קווי טלפון. 03־2602189, 03־231329 (#8421)

■ למכירה/השכרה, באיזור התעשיה אור־יהודה, 150 מ"ר. (#3006) 053־53481

■ בשכ"ח, ברחוב תל־אביב, 120 מטר, 2 קומות + חניה. 384002 (#2488)

■ ברעננה, למכירה 170 מ"ר כולל גלריה + חדר קירור 70 מ"ר. (#3628) 052־25683, 052־448333

■ להשכרה 60, מבנה וחצר 300, תעשיה – חולון. 806967, 804467 (#5128)

■ בשכ"ח ברישון, 600 מ"ר + חצר + כח + טלפון. 03־745991, (#15694) 03־824495

■ סככה סגורה 600 מ"ר, בשכ"ח, אפשרות חלוקה. 333894, (#14485) 376438

■ ברמ"פ בלילינבלום, מבנה + כח, למסחר־ותעשיה, 90 מ"ר. (#4750) 03־237081

■ באור יהודה, להשכרה, אולם 500 מ"ר. 347427 לפנשה. (#4868)

■ מבנה להשכרה בשטח 2500 מ"ר ויותר, מבנה 4־5 במקום מרכזי, באזור התעשיה בהרצליה פיתוח. (#15212) 053־28208

■ ברמ"פ, חולון, 100 + 50, מסמר לבביש 40. (#4742) 03־809464

■ בשכ"ח, בר"ג, 800 מ"ר, למגור בהראשונה ומשרדים, כולל חזית 35 מ' + 8 קווי טלפון. 03־733411, 03־735760 בערב: 03־296795

■ בקרית מלנון להשכרה אולם, 100 מ"ר, בשטח 800 + טלפונים + כח. 03־222664, 03־231459 (#4151)

■ להשכרה בבניין חדש, 5,000 מ"ר קומה א' + ב', משרדים/אלקטרוניקה, 10 טלפונים, קרית־מטלון (לפני "בלינסון"). 03־9221263, 03־417713 (#4909)

■ אולם 240 מ"ר מיוחד ומסודר, מתאים לאלקטרוניקה, בבת־ים. 744510. 884664 (#5440)

■ להשכרה בהזדמנות, בבן אביגדור, 240 מ"ר, ק"ב, מעלית, טלפון, חניה. 457911, 734161 (#5554)

■ למכירה או להשכרה, מבנה חדש מסחרי ומשרדים, מתאים גם לתעשיה קלה, בשטח של 1600 מ"ר, המבנה מרתף, מרתף חניה ואולם תצוגה. לרציים בלבד, נא להתקשר: 825980, 833762 (#6183)

■ אולם להשכרה + משרד, 127 מ"ר, ק"א, ליד התחנה המרכזית. (#15223) 03־370728

■ ברמת־השרון, בשכ"ח, 50 מ"ר. 03־474049, (#6336) 03־736922

■ בהרצליה, קומה 1400 מ"ר, מתאימה לתעשיות עתירות ידע, מינימום להשכרה 300 מ"ר. "רשף" 769862 (#6426)

■ למכירה באזור התעשיה ביבנה, 3 דונם + מבנה 1500 מ"ר + משרד, ... הכביש עם המסילה ת"א — אשדוד. (#7061) 08־472533

■ להשכרה בשרון, 600 מ"ר, בודד, ק"ק + חצר (מתאים למוסך). "רשף" 769862 (#15198)

■ בראשל"צ, להשכרה מבנה עצמאי 800 + כח, 160 + טלפונים וחצר. "קודאל" 288943, 292616 (#15359)

■ בראשל"צ, 300 + 200, חצר, עד 900 אמפר. 03־990541, (#5902) 03־941849

■ מבנה תעשייתי, 200 מטר + כח + טלפון. דרך השרון 110, (#5933) 854929

■ בשכ"ח, 50 מ"ר, במסמר + טלפון + כח לכל מטרה. 03־458356 (#7550)

■ בדמי מפתח בפלורנטין, אולם 100 מ"ר, אפשרות ל־145 מ"ר + כח + טלפון, וחזית בקומת קרקע. 03־825164, 03־829956 (#7704)

■ להשכרה, מבנה 300 מ"ר, בודד לכל מטרה. 363871, 298732 (#7767)

■ בפתח־תקוה, להשכרה 100/160/320, ק"א + טלפונים + כח, לכל מטרה. 03־9227756 (#14811)

■ להשכרה באזור התעשיה יהוד, 600 מ"ר, על מגרש 1500 מ"ר. (#14852) 03־611467

■ להשכרה אולם 100 מ"ר, בפתח־תקוה, מאיר 03־919795, (#13033) 03־9229388

■ להשכרה בקרית אריה 4 דונם מגודר + 200 מ"ר אולם. (#14026) 03־296457

■ להשכרה מחסן, אזור התעשיה ראשל"צ (ליד גלי), 3 קומות כח + 3 קווים. 900 מ"ר. 840341, (#14166) 624314

■ ביגד ראשל"צ, להשכרה ולמכירה 70 - 3000 ... (#14272) 03־807831

■ בחולון, ראשל"צ, פ"ת, 500־2,500 מ"ר, ק"ק. "נ.ת.ם" (#14682) 03־372169

מגרשים

■ למכירה, במרכז ראשל"צ, רחוב רמז, מגרש מהדר ליד הילות, 11,000 ש"ח במזומן והיתרה בתשלומים נוחים. קשאן בשאבו מיד. "קרקעות ישראל" תל־אביב, שד' רוטשילד 31 (פינת אלנבי) 09:00־13.00, 16.00־18.00 (#65)

■ בהרצליה פיתוח!! דונם יפה לוילה!! 2 וילות בודדות!! (#512) 052־550066

■ דחוף!! דרוש מגרש 3־7 דונם לרכישה באזורי תעשיה, משרדן. רצוי קרית־אריה, חולון. (#593) 03־769862

■ בהרצליה ע"י הקאנטרי, חצי דונם, מיועד לקוטג'ים. 03־237668 (#914)

■ מגרש 535 מ"ר, מול קרית הנר לאסה, למגורים. 03־493748 בערב. (#1002)

■ בהזדמנות, בגבעת שלמה, 4 דונם, 5,000 דולר (הכל) 052־455091 (#1325)

■ בכפר־סבא, 6428, יקטיך, 14 המעפילים. ת.ד. 36883 ת"א. (#1423)

■ דרוש מגרש מיועד לבניה באזור פתח־תקוה ל־60 יחידות. 03־912050, 03־915395 (#17298)

■ באבן יהודה, 450 מ"ר, לבניה מיידית. 03־428023 (#17327)

■ בהרצליה ב' למכירה מגרש מבנה ל־12 יחידות. "ארדן־דנסקי". (#17719) 052־78096

■ גג למכירה + רשיון לבניה ... 37,000. "סקסט" 03־448704 (#17754)

■ ברעננה, 435 מ"ר מגרש 57000 "ניטן". 03־484279, 052־84839 (#17904)

■ מגרש 750 מ"ר, ... 130 + דירה 4 חדרים. 03־372220 (#18034) 03־290435

■ בהרצליה, מגרש פני לבניה, במרכז העיר. 1280 מ"ר. (#3402) 03־614791

■ בהזדמנות, מגרש לבניה, בגוש 6133, יראלונה. (#9439) 03־727260

■ בקרית קריניצי, במקום יוקרתי ושקט, לבניית 2 קוטג'ים. (#9679) 721778, 739229

■ בהוד־השרון, מגרש, 750 מ"ר, לדו־משפחתי. 052־24401, בערב. (#10156)

■ בחדרה, בשכונת ויצמן, דונם לקוטג'ים. (10009/195) (#1776) 03־479151

■ בהוד השרון מגרשים לקוטג'ים מ־52,000 דולר. "כללי" (#16624) 052־457812

■ בנריתקה מגרשים לקוטג'ים. תיווך "סוביה לשם", מלד"ן (#2534) 03־357438, 03־481387

■ בבני־ברק, במרכז, מגרש לבניה למכירה. 055־22882 14:00־17:00 (#7917)

■ בהזדמנות, מגרש לבניה מיידית, 300 מ"ר, ברמת־המדינה. (#8370) 051־97024

■ בנווה בנק – מגרש בשטח 485 מ"ר, לבניה רווית. 02־223052 (#16465)

■ בהרצליה־פיתוח, ברחוב להי"ו, 416 מ"ר, 125,000. "סקסט" (#17110) 421042

■ בנס־ציונה, ברמת־סמל, דונם לדו־משפחתי + תכניות. 120,000 (#1079) 03־958339

■ מעוניין בשותף לבנית דו־משפחתי. ברחובות. 03־990873, בערב. (#2104)

■ בפתח־תקוה למכירה מגרש 575 מ"ר (מול שכון מפ"ם) אפשרות בניה 4 דירות ב־4 קומות (#2683) 03־914184, 03־908033

■ בהוד השרון, דונם לדו־משפחתי, באזור טוב. "הד" 052־21993 (#2752)

■ בהרצליה פיתוח, דונם ליחידה ולשתי יחידות. 052־72423 (#3206) 052־78390, 052־552692

■ בכפר־שמריהו, 2 דונם לבניה, מקום מעולה!! 052־552692 (#3254) 052־72423

■ מעוניין למכירה בהזדמנות, מגרש לבניה כ־300 מ"ר. 12.000 דולר לדונם בלבד. (#15100) 08־233028

■ מגרש לבניה, צמוד לבית, בהזדמנות. 053־46615, 053־48551 (#16434)

■ בצפון!! (צמוד) 600 מ"ר, ל־2 קוטג'ים "סקסט" 455205 (#16822)

■ בהזדמנות מגרש, בכפר־שמריהו, 507 מ"ר, 11,000. 651285 (#17023) 878350

■ בבני־ברק, מגרש, 324־16, חוה, 160,000. "סקסט" 455205 (#17158)

■ איחוד בעלי קרקעות בארץ שאינם ידועים, בחוגי העולם. ת.ד. 36070 ת"א. (#2178)

■ דרושים מגרשים בהרצליה החדשה, במקום ראו קומבינציה. (#2960) 052־84594

■ למכירה בשערי תקוה, מגרש במקום טוב. 03־348128 מהצהריים. (#2984)

■ דרוש מגרש חקלאי, המרכז־השרון, רעננה. טלפון: 03־320054 (#4713) אחה"צ.

■ בהרצליה פיתוח דונם ל־2 קוטג'ים. 180,000 "דנשק" (#16757) 052־541604

■ בהרצליה, ובכפר־סבא, מגרשים לבניה בקומבינציה. רציניים יפנו לת.ד. 900 בני ברק. (#16809)

■ ברעננה – ברחוב גורדון, מחפשים שותף לבנית קוטג' "תיווך הגרנד" אחוזה 124. (#16815)

■ בפתח־תקוה במקום היפה בנווה־עוז, לדו־משפחתי. (#16977) 03־903494

■ מעוניינים לבכור מגרש בשטח של כ־4000 מ"ר עם זכויות בניה לחנויות ומשרדים במרכז קרית גת, אפשרי גם להשכרה לזמן ארוך. להתקשר: 03־787519, או (#2953) 03־452676

■ למכירה, מגרש בחולון, 350 מ"ר. בנית. 585889 (#3167)

■ בהרצליה הצעירה, ל־4 קוטג'ים אפשרות בודדים. "שמואלי" 052־541177, 052־541144 (#16722)

■ בהוד־השרון, דונם פרטי באזור יוקרתי המרכזי. 052־25048 (#4576) 052־33839

■ ברישפון דונם וחצי לפני פרצלציה, אפשרות לחצי. 08־436626 (#5190)

■ בהוד־השרון כחצי דונם לבנות וילה (#5421) 03־297974

■ דונם בשערי־תקוה עילית, פרוח מלא. 03־333727, (#6762) 03־9221314

■ דרוש מגרש בן 4־6 דונם, לתעשיה, בקרית אריה או יאמור. התשלום במזומן "אשכול" 03־244157 (#4980)

■ בגבעתי, אדמה פרטית 950 מ"ר לבניה, מיידי. 052־440007 (#5052)

■ להולנה, 4 חדרים יפהפיה ברמת־אילן, במגרש בקרית־אונו. 03־356141 בערב. (#5493)

■ מגזה 300 מ"ר, בתוך ברינחאי, מכפורת – יוקנעם – חדרה – מפרץ חיפה – ב"ש – רשפון – אבן־יהודה – רעננה, 03־783045, 7:00־8:30 בבוקר, או 20:00־22:00 בערב. (#5647)

■ בשכונת התקוה – בני־ברק (פרדס־כץ), 03־783045, 7:00־8:30 בבוקר, 20:00־22:00 בערב. (#5650)

■ ב"סביוני ראשון־לציון" – מגרשים + מאבד + תוכנית אדריכלית! 7.500 ש"ח במזומנים + 24 תשלומים נוחים "גבעים". (#15017) 03־659021, 03־652760

■ בכפר שמריהו־רשפון בהזדמנות !! כבר אחרי פרצלציה, באיזור חדש ומבוקש!! 8,900 ש"ח במזומן והיתרה ב־48 תשלומים ל"ש 290 ש"ח (צמודים). מרכז המשקיעין לישראל – אלנבי 124, תל אביב. (#5534)

■ מחפש מגרש או בית ישן ברמת השרון, אפקה, צהלה, הדר־יוסף. 03־480689, ת.ד. 1181, רמת השרון. (#6328)

■ בהרצליה – פיתוח, מגרש ל־2 יחידות במקום. בנוה. 052־70960 "דיור־אקספרס". (#6608)

■ מגרש מטר לירקון, דונם 6609, מיועד לקוטג'ים. 03־613476 (#14161)

■ מגרש להשקעה, 500 מ"ר, כפר תחת־תקוה, ק"י קראון. (#15739) 052־448779

■ למכירה מגרש בלב תל־אביב, לבנית חנויות ומגורים. (#15889) 03־417010

■ מעוניין בקנית מגרש 500 מ"ר לבניה/למחסן. אפשרות קומבינציה, או מחסן בדרום תל־אביב. רחוב הר ציון, הסביבה. 03־373701, (#6238) 03־375819

■ דרוש, מגרש לדו בתל־השומר, קרית קריניצי, קרית־אונו, בערב (#6419) 03־344045

■ באורנית, 600 מ"ר, ... לבנית. 03־994256 (#5748)

■ למכירה, מגרש 5 דונם בקרית אריה פ"ת. 03־479742 (#7403)

■ מעוניין לקנות מגרש חצי דונם בדרום ת"א־יפו. 03־322677 (#7496)

■ באיזור התעשיה קרית אריה פ"ת, מגרש לבניה בקומבינציה, 3250 מ"ר, מאושר 40% + מרתף. 03־9224943, בין השעות 07:00־13:00 (#7519)

■ ברעננה! בפרוייקט חדש ומיוחד, מגרשים דו משפחתיים לבניה עצמית. החל מ־50,000 דולר. "ישראאמר" 052־441088 (#13536)

■ בפתח־תקוה, מגרש לבניה מיידי, ... בערב: 03־916525, (#13846) 03־905345

■ בחדרה ½ דונם להשקעה 9000 ש"ח, ברשפון ½ דונם להשקעה 12.000 ש"ח. 03־888561 בערב. (#14954)

■ למכירה, קרקע חקלאית מעולה בשרון, מיקום מצויין. 04־666493 (#7555)

■ בהרצליה הירוקה, מגרש ב... סמוך לקוטג'ים. (#6154) 052־450149

■ בהרצליה פיתוח דונם לשני קוטג'ים, 150,000 052־85204, (#7924) 052־85343

■ הצטרף לאגודת "לירו" להגנת בעלי־בתים ובעלי־רכוש, ת.ד. 38 גבעתיים. (#8081)

■ ביהוד, קרית ביאליסטוק, מגרש לבניה, השלומים נוחים. 03־344770 "אלדד בכשב". (#13179)

■ דרוש מגרש ברמת־גן כ־600 מ"ר, באזור שבין רח' הירדן ל..., להקמת מבנה בן 3 קומות, אפשרות לקומבינציה. (#14423) 204789, 743021

■ בחדרה, 17 דונם, פרטית, לבניה, לפני פרצלציה. 063־37702 (#7563)

■ למכירה בהזדמנות, חצי דונם לבניה בקריבנה. 057־956162 (#7824)

■ בהרצליה הצעירה, 550 מ"ר, ליחידה אחת, במקום גבוה ושקט!! "שיתול" 03־481255, 03־482058 (#13621)

■ למכירה בסוכה ... מגרש/ים לבניה. 03־821521 ובבית: (#13956) 03־324581

■ למכירה, מגרש 290 מ"ר, גוש 6020, חולון. 801263 (#14229)

■ בגבעתיים מגרש + בית, קומבינציה. אפשרות. 03־7510423 יעקב כהן, משעה 8:00־16:00. (#14624)

■ ברעננה – מגרש פרטי לבנית שני קוטג'ים חזיתים. 052־31338 (#7978) 03־332884

■ בחולון – גוש 6048 חלקה 189, קרוב לבנית. 7510314 (#8015)

■ למכירה באזור, 1 דונם לבנייה מיידית. 5593170 (#13215)

■ למכירה בהזדמנות 2 דונם ממעבר לירקון 6621, 853189 (#12837)

■ מגרש ריק בשכ"ח בסביבת התחנה המרכזית. 03־624020 (#13174)

עבודה

■ דרושות כיתות, בגמרות מזלות, עבור תלמידי בית־הספר "גבעת פרחות", אין ההנהלה מתחייבת לקבל את ההצעה הזולה ביותר, להצעה יש לצרף משמות כיתים לדוגמא. 09־1110 (#2169)

■ לסוכנות ביטוח בחולון, מזכירה לניהול וטיפול במשרד, חצי משרה. 03־889155 (#12116)

■ אנשי התקנות דרושים, לחברה לפיסרכות קול. 03־732044 (#12125)

■ לבית מסוף לנייר, דרושים ... לפנות רק מ־17:00־19:00. 03־374714 (#12131)

■ דרושה וקנית עם נסיון, לעבודה לפי שעות. 03־256637 (#12190)

■ פחחי רכב מעולים, מתלמדים, תנאים מצויינים. 03־252558, בערב: 03־741114 (#12224)

■ למושב תומר, דרוש גנן בעל נסיון (חזק), מגורים במקום. 02־941233, הבערב: 02־941023 (#12231)

■ מכונאי דיזל, מנסים, לאולות, למתאימים יינתן דיור, (#12281) 059־76157/8

■ דרוש מנהל למוסדין, ליד תל־אביב (כולל בדיקה וגומים). לפנות לכתב לת.ד. 1700, ברמת־גן. (#12305)

■ דרושה אסיסטנטית לרופא שיניים, לימים א' ב' ד' ה', אחה"צ. (#12310) 262777, 264376

■ לטן הדפ – רחיצה אוטומטית, דרושים בחורים לרחיצת מכוניות. (#12568) 03־823444

■ מנהל/ת, לחנות מוצרי חשמל ... + ידע בהנה"ח. (#12583) 03־700105

■ לאולמי התנעות "דולפינוקו", דרוש עוזר טבח. 03־656353, (#12605) 03־650786

■ ... סטודנטים/ות, לטיפול מידע בעיריית, ... (כל יום 4 שעות). (#12612) 422183/5

■ אם את/ה בפרשת דרכים, בקריירה שלך, בוא/י אלינו ונציע לך עבודה. 03־611297 (#12618)

■ דרושות דוגמניות לפיסול, פנית עם צילום, ת.ד. 1334, ת"א (#12632) 00128

■ סוכן לתחנת קמח, בעמלה. לפנות בכתב, ת.ד. 242 עתלית. (#12649)

■ דרושה ברחובות, מדפיסת על־קס למשרה מלאה. לפנות לקלי־דין. 03־654311־4, (#12660)

■ למעבדת שיניים ברעננה, דרוש/ה טכנאי/ת, חצי משרה. (#12702) 052־449520

■ ... בניה ..., לעבודה מעניינת. דיזנגוף 96, (#12709) 03־231228

■ רוקחים/עוזרות עם נסיון, לחצי יום. 03־664674 (#12711)

■ למפעל מתכת בפתח־תקוה, דרוש עובד לא מקצועי. (#15193) 03־909449, 03־908279

■ לבית קירור, עוזר למכונאי אחזקה. ת.ד. 20077, תל־אביב. (#15692)

■ לאיש עסקים נדיב, דרושה מסג'יסטית לנופש בשבוע, ת.ד. 2251, השרון. (#136)

■ מגורים חינם + משכורת למטפליסטיות מקצועיות, למתלמדות הדרכה חינם. 03־283297 (#138)

■ בחורה נאה, בעלת אמביציה ויכולת ביטוי מעולה, למכירות צילום טלפוני, "שכר גבוה במיוחד", לעבודה קבועה. 03־332203 (#203)

■ עבודות לנקשה + ניקיון + המלצות, שעות 10:00־15:00, (#330) 03־612192

■ למאפיית "אילנ", דרושה קלדנית למחשב י.ב.מ־אי.סי. (#341) 03־820739, 03־824837

■ למלון – מנהלת משק צעירה ואחראית. ת.ד. 6131, תל־אביב. (#383)

■ למלון – אנשי אחזקה, לינה אפשרית. ת.ד. 6132, תל־אביב. (#407)

■ לביה"ר לתכשיטים, דרושות עבודות ותרומות. 03־663229 (#422)

■ דרוש נהג לרכב מסחרי, יוצא צבא. 03־725749 מיום א'. (#461)

■ 1. לתפקידי שמירה באיזור תל־אביב, עד גיל 50. 2. פקיד מודיעין לעבודה באיזור תל־אביב והרצליה משמרות אחה"צ או לילה. 3. לתפקידי ... באשדוד או בירושלים, צעירים יוצאי יחידות שדה. (#507) 03־289433

■ למתנות הקיק "תפוז", מדריכים, ידע באומנויות, תיאטרון, מוזיקה, צילום, אנגלית/צרפתית. (#531) 053־41124

■ עובדים יוצאי חיל האויר, לעבודות במערכת איחוד מחוממים פלסטיים. 03־800360 (#598)

■ לחברת שווק ציוד טכני, דרוש מכונאי לאחר שרות צבאי ובעל רשיון נהיגה לעבודת תקנים ואחזקה, טלפון: 03־621792, (#669) 03־613472

■ דרוש בבני ברק מדפיס מולטיליט. טל' 789366 לא בשבת. (#708)

■ ל... בע"מ, מקבוצת הגיראן, דרושים: 1. עובדי פליש לשעות אחה"צ והערב. 2. עובדים ל... לשעות הערב. 3. ... מכני/כביש בעל ידע ... למשרה מלאה. לקביעת ראיון נא להתקשר מיום א' בין השעות 8־10. לטל' 03־9231654 ... רח' הסיבים 30 פ"ת, קרית־אריה. (#727)

■ עובדים/ות לנקיון, בתנאים טובים, למשרה מלאה ביפו. (#896) 03־849218

■ לחברה בפ"ת, דרוש איש שירות ..., בוגר בי"ס מקצועי במגמת מכניקה, רשיון נהיגה הכרחי. להתקשר בשעות 14:00־17:00 בלבד. 03־9222847 (#919)

■ ... מבצעת, אחראית, בעלת נסיון של שנתיים לפחות בעבודה במשרד, לציין מקום ... הלימודים העבודה ... ת.ד. 20376 ת"א. (#927)

■ קלדנית לעבודה במשמרות, בוגרת ..., לאחר שירות צבאי. (#959) 03־430376

■ בחור ישר וזריז לעבודה בחנות סיטונאית. 03־822856, מיום א'. (#1155)

■ מלצרית למסעדות בוקר ואחה"צ ל"עסקה" אלנבי 54 ת"א. (#1166)

■ לחברה ליבוא ציוד טכני, איש מכירות עם רקע טכני, רשיון נהיגה. 03־376825, 03־374058 (#1336)

■ מלון לעבודות חקלאיות + נסיון רצוי. לא בשבת 067־63176 (#1337)

■ בוגר צבא לעבודות מחסן וייצוא. ראיונות מיום ראשון בשעות: 14:00־16:00, הרצל 79 ק"ב, ת"א. (#1483)

■ דרוש בחור מרץ עם נסיון במכירות לחברה מובילה בנושאי מוצרי ניקוי. 04־644945 (#1611)

■ למכון מס' בראשון־לציון, מסג'סטיות, מתלמדות, רווחים טובים!! 03־994232 (#1711)

■ ל"מושב ... בערבה" 1. מנה מסטה! לשנת הלימודים תשמ"ז. 2. מטפלת מוסמכה לפעוטון. לעבודה מיידית!! 057־81320 ו־057־81313 עד 12:30 ובערב. (#1760)

■ למלון ... הירקון, דרוש עובד אחזקה ונקיון, לחצי משרה. (#1811) 03־455271/2

■ למפעל מוצרי פרסום בינג, מרגלים/ות רציניים/ות. 821314, (#2136) 835620

■ דרושות רוקחניות, אפשרי גם בבנית. 03־656701, 9:00־16:00 (#3034)

■ דרוש בעל השמכה לעבודה במרטק, באזור אשקלון, קירוניות, אשדוד וקרית־מלאכי. 051־32684 (#3988)

■ ל"ארבל" – סוכנות לנכסים בפ"ת, דרוש סוכן מכירות מקומי + רכב, לאחר שירות צבאי. (#8303) 03־907677

■ טכנאי/ת שיניים לנוטיב בע"מ מעבדת שיניים ת"א. טל: (#8354) 03־223998

■ ... ניהול השקעות, דרושים לימבצעי ימי מכירות, ב־100 ש"ח ליום. 03־293839 (#9917)

■ ..., 12 שנות לימוד, רצוי רקע טכני, עם רשיון לרכב ואופנוע. (#9954) 03־372589

■ דרוש/ה טכנאי/ת אדריכלות, לשעות הבוקר בלבד!! 03־908176 (#10365)

■ למשרד רואי חשבון, דרושה מדפיסה, בעלת נסיון על מעבד תמלילים, להתקשר ביום א'. (#10386) 03־455116/7

■ דרושים, מורים לנשמ"ג, דרמה תנועה – חצי משרה מוסיקה, ביה"ס משגב, גבעת חיים איחוד. (#10575) 063־69531

■ דרוש/ה מפקח/ת לשבבי נקיון, באזור המרכז. 052־440395 (#16661)

■ הנדסאי מדעות לפרוייקט מרמרי בינלאומי, רצוי רכב. (#17355) 03־337903

■ לבית דפוס דרוש מדפיס משי. (#17481) 03־657708

■ צבעי רכב מקצועי, תנאים טובים למתאימים. 807182, (#17529) 5563744

■ לדפוס "עליה", דרוש מדפיס אופסט הבלט. 03־828117, ובערב: (#17568) 052־543685

■ בוגר לייצור מסגרות לתמונות + זכוכית + קבלת קהל. 03־280651 (#17611)

■ לביה"ר עלית ברמת־גן דרושים: 1. מפעילי/ות מכונות ועובדי/ות ייצור, לעבודה קבועה בשתי משמרות, לסירוגין. 2. עובדי/ות ניקיון. המעוניינים/ות יפנו לביה"ר עלית, ארלוזורוב 64, רמת־גן. מיום א', בין השעות 15:00־17:00. 3. מבקרי/ות איכות - בוגרי/ות תיכון, לעבודה בשתי משמרות, לסירוגין. עדיפות לסטודנטים/יות ולבעלי/ות ניסיון כמבקרי/ות איכות. המעוניינים/ות יפנו לכתובת הנ"ל, בין השעות 12:00־14:00. (#17622)

■ דרוש עובד צעיר וחיוני לעבודה משרדית + עבודות חוץ (רוח) אפשרות לקידום. 03־907623 ... לפנה"צ. (#17680)

■ סקוריסטים בעלי נסיון רב בצבע, עבודה במשמרות מתחלפות, אזור מקצועי. 825652 (#17731)

■ למחלקת מודלים – בעל נסיון בעשיית מודלים מעץ, פלסטיק ומתכת. 03־9231969 (#17811)

■ לבי"ס לכימיקלים בתל־אביב, דרוש סוכר היודע לקרוא לעזרות. (#17882) 03־624361

■ למוסך דרושות בחורות רווקות להלוקת תה. 03־250421 (#17913) 03־9233160

■ מלחימות/מחוזקות עד בייצור הבריטינג (קואי שוטות) לעבודה מיידית, תנאים טובים. "תגבור" 03־282257־8 (#17977)

■ דרוש מפקח נקיון בעל נסיון. 03־614211 מ־16:00־19:00. (#18008)

■ טבח + נסיון 5 שנים, לעבודה זמנית, מיידית, לפי שעות (משמרות) "תגבור" 03־297013 (#18030)

■ להפס, דרוש דפס להפרה 500. 374401 הצפירה 21 ת"א. (#1810)

■ עובד מקצועי, בעל נסיון בלבד באלומיניום ותריסים, מאיזור השרון בלבד. "אלום פרוייקטים בע"מ" (תריסי בני). 052־446044 (#2728)

■ סייעת מנוסה לרופא שיניים, משרה מלאה. 244536, 459164 (#6581)

■ צבע רכב + הסמכה, תנאים טובים. 03־747549, 03־744282, בערב. (#8403)

■ סוכן מכירות עצמאי, לציוד ספרות ותוכנות למחשבים. (#8410) 03־294128

■ לדפוס "גבטיגל" דרושים דפסים למכונות בלט ולמכונות אופסט, הכשרה במקום. 820581 (#8670)

■ דרושה אסיסטנטית לרופא שיניים עם או בלי נסיון, למשרה חלקית. 03־359951, 03־745881 (#8773)

■ "אוראק" משרד הפקות, מחפשים גרפיקאי/ית הרוצ/ה, למשרה מלאה. 03־226397, בין השעות 15:00־17:00, לסמדר. (#8936)

■ דרוש בחור/ה, עד גיל 25, מגוש דן, לטיפול מבנה צעיר, לבעלי רכב יתרון. 03־423396, עסי. (#8968)

■ ל"לילי וקרי יבש בע"מ" למפעלנו באור־יהודה דרושים: 1. בחורים רציניים + רשיון נהיגה. 2. בחורה הרוצה לעבודה בבכבסה. 3. מהצרים/ות. 4. פקידת חשבונות. לסניפנו בתל־אביב דרושה פקידת קבלה, ובחורות לעבודה בבכבסה. לפנות: רחוב העמל 4, אור יהודה. (#9192) 03־344495

■ עובדים/ות נקיון, לשעות אחה"צ, החל משעה 17:00, (ממוצע שעתיים). 03־203029 (#9511)

■ למפעל לבגדי־ילדים, דרוש סוכן עם רכב לאיזור המרכז והדרום. 03־761122 מ־19:00־22:00. (#9532)

■ למפעל תכשיטים דרושים/ות צורפים/ות מקצועיים/ות ובלתי מקצועיים/ות. 03־664958 (#9999)

■ למפעל אריזת מזון, דרושים: 1. פקידה בעלת ידע בהנה"ח 6 שעות ביום. 2. עובדים בלתי מקצועיים שיוכשרו במסגרת העבודה, לפנות: 03־210959, 13:00־16:00. (#11256)

■ עובד לתריבה ועיבוד פרספקט, להתקשר 16:00־18:00. (#14146) 03־707340

■ שליח + קטנוע רציני ואחראי, תנאים מצויינים. 03־5463264, (#16852) 03־5462768

■ 1800! משחזר/ת, השכלה תיכונית. 03־624179 (לטלפן גם בשבת). (#17080)

■ למעבדת שיניים קטנה ואקסקלוסיבית " דרוש טכנאי שיניים מעולה ומנוסה במיוחד בעבודת הרסימה. תנאים מצויינים ביותר. למתאימים סודיות מובטחת. ת.ד. 6371 ת"א. (#17101)

■ דרושים: מבשלות, עובדי מטבח ומלצריות. 228984 (#1741)

■ סוכן/ת מכירות לפרוייקט פרסומי רווחי, בסיס + אחוזים. (#1829) 03־235344

■ סטודנטים נאים, לעבודה חד־פעמית בצילום. 03־422183־5 (#1847)

■ דרושה סייעת ראשית למרפאת שיניים גדולה בגבעתיים. (#1952) 03־316195, 03־323063

■ עובדים/ות במשמרות למפעל טקסטיל, המוכנים ללמוד מקצוע מרתכות. 03־382277 (#2652)

■ חובבי בישול לעבודה במסעדה אינטימית. 03־5461923 בין 18:00־19:00 בלבד. (#2843)

■ ל"א.נ.ת" מבקר תוצרים + קניין מוסמך, רצוי ידע בהפעלת מחשב, לעבודה קבועה. 03־280078 (#3044)

■ לחברת ישרלקטרא דרושה מזכירה ליום שלם. הדפסה אנגלית/עברית והפעלת טלקס לוטר, רצוי שפת אם אנגלית, לפנות אחה"צ לצביקה. 03־483166 (#7620)

■ דרוש מהנדס אלקטרוניקה מחשב/חיל, לתפקיד "מהנדס מכירות" למעגלים משולבים. טלפון: 052־555895, לפנות לאביב. (#8781)

■ עובדים/ות נקיון לניקוי משרדים, באיזור ת"א ור"ג לשעות הבוקר מ־07:00 (ממוצע בין 3½־4 שעות). 03־203029 (#8817)

■ דרוש/ה ביצועיסט/ית עם נסיון, (כולל הזמנת סדרן), לעבודה זמנית, בשעות גמישות בת"א. (#8839) 03־289128/9/0

■ דרושה, פועלת לייצור ספרים, תנאים טובים למתאימה. (#8843) 03־628807

■ חניות מכירות, לעיתון האופנה "מתפאר", תנאים טובים למתאימת. (#8871) 03־294938

■ אינסטלטור צעיר וטוב + רשיון, לאזור השרון. 052־87411, רפי. (#8982)

■ למשוב תומר, דרוש עובד למטע תמרים, רצוי ניסיון. 02־941233, הערב: 03־941021 (#8983)

■ צעירים בוגרי תיכון, לעבודה זמנית. 03־204206, בין השעות: 8:30־13:00 (#9054)

■ בחור צעיר אחרי צבא, לבית"ס לכלי עבודה, מ־7:00־15:00, רצוי. 03־822084 (#9061)

■ לחברה גדולה למוצרי שיער, דרושים סוכני מכירות מנוסים לאיזור המרכז ולאיזור באר־שבע והדרום. לפנות בכתב לת.ד. 22183 ת"א. (#10437)

■ 1000 דולר ויותר לחודש, לאנשי מכירות. 03־941265, 03־955739 (#13002)

■ למסוף שלטים ב"מ בפתח־תקוה, דרוש מדפיס משי מנוסה, תנאים טובים למתאימים, לפנות לאילה לטלפון: 03־9230477־9 (#16591)

■ לחברת מחשבים דרושים: 1. פקידה. 2. שלית. 247286/7/8/9 (#17090)

■ בשכר גבוה: מפעילים לייצור, בוגרי בי"ס מקצועי + תעודת גמר, יוצאי צה"ל, למשמרות. (#2019) 08־454651

■ עובד לחלוקת סחורה ולעבודות שונות, המלצות, רשיון ב'. (#2524) 03־658498

■ לעבודות הרכבה ידניות קלות, דרושים/ות פנסיונרים לעבודה ל־5 שעות ביום, משעות הצהרים באזור התעשיה קרית־מטלון. (#2574) 03־9231631

■ טבח ועוזר לטבח, מנוסים למסעדה בהרצליה־פיתוח. (#2929) 052־557548

■ קונדיטור מעולה בתנאים טובים, עבודה מיידית. 052־557548 (#2942) 052־555723

■ ... דרושה רפד מקצועי + תפרנית. (#2972) 03־803375

■ עובדי אלומיניום לבניין, מקצועיים, תנאים מצויינים. (#3579) 03־7516185

■ לחברת שווק ... דרוש מכונאי עם נסיון. 03־381376 (#3617)

■ דרוש למשרה חלקית בשעות גמישות, קצין קשר לשעבר בדרגת סמ"ר לתפקיד ... על הקמת מערכות תקשורת. (#4716) 03־728664, 03־736682

■ למשרד פרסום סוכני/ות מכירה מנוסים/ות בכל הארץ + משכורת בסיסית. (#5977) 03־298946

■ למוסד ציבורי, דרושה בעלת נסיון לצילומי לייפקס ולעיבוד .... טלפון: 03־420578 (#7810)

■ דרוש עובד לחנות סיטונאית לכלי בית ומתנות. 03־613214 (#7872)

■ ... דרוש סוכן מכירות ... 053־22730 (#8318)

■ למפעל בתל־אביב דרושים: 1. עובדי ייצור. 2. מכונאי טכני בעל כושר ארגון אחראי על מספר עובדים ועל סידור עבודה. להתקשר בין 9:00־14:00 בלבד. (#8340) 03־829710, 03־830304

■ רציניים... שאפתנים/ות, גיל 24, הכנסה גבוהה, בעבודה מעניינת במכירות. 03־653414 (#8346)

■ "לבונר" אמבה – מרכזנית למשרה מלאה + עבודות פקידות. (#8356) 03־650362

■ למסעדת "ישורון" מושה ... לפנות עד: 10:00 בבוקר, ... 4 תל־אביב. (#8397)

■ בחור לאחר צבא עם רקע טכני. טלפון: 03־730487 (#8713)

■ בפתח־תקוה, עובדים/ות לייצור ואריזה, מכורת בחנות, אפשרות חלקית, גם מבוגרים, "עצמון" בר כוכבא 50 פתח־תקוה. 911875 (#8884)

■ נער שליח לחנות תקליטים בין 10:00־14:00. 03־201157 (#9735)

■ מוסכאי/מלגון, למפעל באיזור התעשיה בהרצליה. 052־557333 ללומדי. (#10303)

■ מכונאי רכב מנוסה + רשיון לניהול מוסך, בחברה מסחרית "א.נ.ת". 03־203052/3 (#12056)

■ ל"א.נ.ת" מנהל עבודה, מנוסה בניהול צוות עובדים, למפעל לייצור מוצרי פח. 03־203052/3 (#12097)

■ ל"עדיף", ..., דרוש טכנאי ייצור עם נסיון קודם בטקסטיל, עדיפות לבוגר "שנקר". (#12266) 03־370880, לאיציק.

■ גרפיקאית/פקידה לבית דפוס, עבודה עם אתגר וקידום. (#13329) 03־335571

■ למשרד פרסום, לחצי משרה, ביצועיסטית + ניסיון בהנה"ח. (#16849) 03־373354

■ בגמר תיכון, משרה מלאה, שליטה מלאה באנגלית. 654433 (#16926)

■ כתבנית אנגלית (שפת־אם) למשרה מלאה/חלקית מ־08:00־17:00. 654433 (#16944)

■ בודקי/ות בטחון לבנין יוקרתי במשמרות. מתאים גם לסטודנטים. "השמירה" – שפ"ר 16 תל־אביב. לפנות לשי. (#1932)

■ דרושים/ות מקדמי/ות מכירה במשכורת חודשית + תנאים טובים. 03־333874, 03־335355־6 (#2120)

■ מפעילים מעולים ... 950, לעבודה באזור הרצליה. טלפון במשרד: (#2458) 052־445469

■ ל"א.נ.ת" מלגון מוסכה, לעבודה מיידית, תנאים טובים. (#3018) 03־203052/3

■ גרפיקאי/ת ביצועיסט/ית, מהיר/ה ומיומן/ת בעל/ת נסיון מוכח ליום שלם. 200194, (#3148) 290784

■ מכונאי אחזקה מנוסה, לעבודה קבועה מיידית. "א.נ.ת" (#3170) 03־203052/3

■ סוכן מכירות זימלל, בעל נסיון, 03־241205־6, להתקשר: 08:30־14:00 (#3285)

■ ... 83 ת"א, דרוש עובד צעיר ומהיר, שיתכשר לעבודה כסוכן, לפנות לדני. (#3319)

■ מקדמי/ות מכירות, לפרוייקט שיווקי בשרון. (רקע בפרסום). (#3364) 052־541114

■ נשים ונערים בירושלים, באר־שבע, חיפה ... לעבודות בשטח ובדרשות, שעות גמישות, שכר + אחוזים. 03־7513601 (#3416)

■ למפעל מזון, טבחים עצמאים + רכב מסחרי + בטחונות. (#3725) 03־5592134

■ מדגמות למוצרי מזון ברשתות שווק (פתח־תקוה, קרית חיפה). (#3730) 03־808613

■ מכונאים בעלי נסיון + נערים, למוסך צביקה בפ"ת. 03־909241 (#4115)

■ דרושים עובדים בעלי ניסיון להרכבת חלונות אלומיניום. (#5294) 03־900207

■ ל"קומפיוטסט", פקידה, לעבודה עם קהל. לעבודות מכירות כלליות. 330632 (#5705)

■ מפעל למבנים טרומיים, מעוניין בנוקים מכירות, לעבודה מעניינת, תנאים טובים. 03־293621 (#8517)

■ למרפאת שיניים, דרוש רופא שיניים בעל נסיון. 03־377025 (#8546)

■ עובד/ת רצינית, למשתלת הפיטוניות, ברישפון. 052־72118 (#12359)

■ תלמידים וסטודנטים, להפצת מוצר מבוקש בשעות גמישות. (#16845) 03־9221805

■ למשרד קבלני בנין בהוד השרון, פקידה (מברצל). 052־444674, (#16924) 03־918224

■ דרושים פחחים וצבעים, פקידה עם ידע בהנה"ח + רשיון נהיגה. (#17004) 03־256494

■ דיילות, לעבודה זמנית (3 שבועות), בערב בלבד, מ־17:00־23:00, "תגבור" 03־297013 (#17149)

■ למפעל פלסטיק חדש בראשל"צ: 1) עובדים ומפעילי ציוד לשלוש משמרות. 2) שומרים לשלוש משמרות. לפנות ... רח' צבי וליד ההיפרשוק, בימים א, ג־ב, 08:30־14:30 (#17181)

■ ביה"ס "הקרטנגל", מודיע על הרשמה מיידית, לקורס לקוסמטיקה ולאיפור. בפיקוח משרד העבודה. (#2229) 03־232378

■ "פוליסטל" עורכים לצבעים תעשייתיים, להכנה ולשבכול לעבודות צביעה מדוייקת. 809315 מיום א'. (#2340)

■ הכנסה נוספת לאיש מכירות מנוסה הבכיר המעודה בשוק מכונות צילום מסמכים, אחוזים גבוהים. ת.ד. 22432 תל־אביב. (#2440)

■ לחברת ... בינלאומי, דרוש/ה פקיד/ה. ידיעת אנגלית מושלמת, רצוי בעל/ת נסיון. (#2568) 03־222546, 03־249354

■ למוסד רפואי בפתח תקוה, אחיות/ים, בחנות עזר, מטפלים/ות, למשרה מלאה או חלקית. ... ביום א' 03־9222429 (ככל כת). (#2738)

■ לקפה מסעדה "ים־ים" טבחים, עובדי מטבח, ומלצריות. (#2873) 052־555681

■ מרכיבה אלקטרונית לעבודות הרכבה ... לעבודה באיזור בית־דגן מיום א' .... (#2938) 03־298677

■ ל"טסאר" הרצליה, נכסים והשקעות, אנשי מכירות + נסיון. (#3027) 052־547617

■ להסעת עובדים ותלמידים במרכז, מיני בוסים, 20/10 הקוסרות. 908661 (#3076)

■ למספרה, פועלת נקיון + חזיקת כלים מ־11:00־19:00. (#3086) 03־295790

■ ל"הסנה" חברה ישראלית לביטוח בע"מ, דרושים/ות עובדי/ות הביטוח אלמנטרי, עוזר/ת פוליסות/אלמנטרי, רצוי בוגרי/ה הבסן לביטוח, בעלי/ה ניסיון. תנאים בגילאים: 16־17 המעוניינים יפנו טלפונית ל־03־623251 במחלקת כח־אדם. (#3098)

■ ל"פריקר" יבואן בלעדי ל..., דרוש סוכן בעל נסיון + רכב להפצה ג'ינס וטכסטיל. 03־221468 מ־09:00 עד 13:00 (#3330)

■ דרוש בחור רציני מאיזור חולון בת־ים או ראשל"צ, לעבודה בבתי לקוחות בנקוי שטיחים. 03־9613848, 03־9611545 (#3344)

■ ... אכנות ומטפלה בכל הארץ, לטיפול בילדי הדרים ... לחו"ל, ... ת.ד. 1164, בגבעת עילית. (#3411)

■ דחוף לסוכנות ביטוח דרושה מכתבת אלמנטרי. טלפון: (#3659) 03־200241

■ לסוכנות ביטוח, דרוש איש אלמנטרי, ... מנהל סניף הבלה. טלפון: 03־201886 (#3693)

■ ... לביקורת ואיגום "פקס", לבנדה 34 .7/373295 (#4587)

■ ... דרושים: 1. דפס, ..., בלט. 2. ... לעבודות כמעות. 063־77746 (#4774)

■ דפס אופסט מנוסה חצי גליון ... לשיווק צבעים ... אופסט. דרושה יוזמה והזמנה, ... 990491 בערב. (#4824)

■ ביבנה, לבית אבות, דרוש/ה טבח/ית, לארוחות צהרים. (#4883) 052־445322, בחול.

■ אם־בית ... לפנימיה במרכז הארץ, הכרחי עם מגורים במקום. מתאים לאשה ללא משפחה. ת.ד. 48171 ת"א. (#4898)

■ דרוש ... טלפון: 03־822692 (#5041)

■ עבודת לחזיות כלים, מזגן המשביר המרכזי, בגדי ישראל 76 תל־אביב. 389216 (#6706)

■ עבודות ייצור לעבודות שונות, המלצות, ליד ..., 07:00־15:30. 03־658498 (#8544)

■ ל"סלייעד בע"מ" מקבוצת הגיראן, דרושים: מכונאי רכב, פחחי רכב, חשמלאי רכב וצבעי רכב, עם הסמכה וסוג 2, 3. מועמדים מתאימים יפנו לרח' הבנאי 32, אזור התעשייה חולון, בימים ב',ג',ד' בין השעות 17.00־19.00, לדליה. עדיפות למתגוררים בחולון וב"ת. (#16517)

■ למפעל קונפקציה בפתח־תקוה, דרושות אורזות, אין צורך בנסיון קודם, תנאים סוציאלים מלאים, חמישה ימי עבודה, עבודה קבועה. הסעות מאזור פ"ת, לוד, רמלה והסביבה. 9222987 (#16569)

■ מלון ..., לעבודה באיזור פ"ת, מיום א' ... (#16743) 03־284128

■ דרוש פחח רכב מקצועי, בתנאים טובים. 03־445606, (#16752) 03־416798

■ אפשר שיתוף כח אדם מספקים עבודה מיידית. 5512590 (#16756)

■ "פלסטוקיט" בחולון, דרושים: מפעלי מכונות הזרקה, במשמרות, עם נסיון. 03־809076 (#2184)

■ דרושות עובדות לייצור ואריזה, "עוגלי", היוצקים 7, אזור התעשיה, בת־ים. (#2200)

■ למרפאת שיניים, דרוש/ה, רופא/ה, למשרה חלקית או מלאה, עם נסיון של 3 שנים לפחות (#2278) 03־248963

■ ל"תרמית" דרוש/ה עד גיל 35 להרבקות על בר. אפשרות לימוד מקצוע. 03־737170 (#2290)

■ ל"תרמית" שליח/קניין עד גיל 35 + רשיון לפרטי לתפקיד אחראי. (#2405) 03־737170

■ מגנן לגן זהה, אבני איתן, רמת הגולן. 067־63470, 067־63617 (#2476)

■ דרושה מקדמת מכירות בעלת הופעה נאה! 03־336156־7, (#2489) 03־337314

■ למוסך פחחות, במרכז תל־אביב, דרוש, פחח רכב. 03־377403 (#2989)

■ סוכן/ת + נסיון + רכב, לאופנה לצעירות, בתנאים טובים. (#3010) 03־664147

■ למכון עם רשיון, מסג'סטיות מקצועיות/מתלמדות, בשכר גבוה. (#3059) 03־201641

■ בחולון דרוש דפס מולטיליט מנוסה, "תנאים טובים!" (#3134) 08־225294

■ דרוש עובד בנין (מיקוזציה), בבנין בהקמה, בבני ברק. (#3175) 03־222621

■ למעבדת שיניים רצינית, דרושים טכנאים לכל המחלקות. תנאים טובים למתאימים. (#3315) 03־7519320

■ לחברת שלטים, דרושה גרפיקאי/ת, ביצועיסט/ית, נסיון הכרחי, תנאים טובים. 370361 (#3336)

■ למכון "גיל", מסג'סטיות יפות ואינטליגנטיות, מקצועיות/מתלמדות. 03־234396 (#3365)

■ דפס ... תנאים טובים למתאים. (#3649) 03־833930

■ דרוש סוכן אחראי עם רכב. (#3673) 03־830591, 03־837484

■ דרוש מונסלר מעולה, תנאים טובים. 03־812693 (#3728)

■ לפליש בת"א, פועלים לעבודות פליש ותיקון דירות. 03־871495 (#3806)

■ בחורות נאות ומוכשרות לעבודה מכניסה בשעות הפנאי. 871495 (#4776)

■ לסניף ... דיזנגוף דרושה פקידה/קופאית. לפנות ל... הסניף. 291717 (#4846)

■ למפעלנו בחולון, דרושות עובדות יצור להרכבת מכשירים עדינים. נא להתקשר: 03־7511435 לאריאלה. (#16430)

■ עובד אחראי לקבלן לזיפות גגות. שכר הולם. 03־402644, (#16601) 03־332141

■ פקחית יפה + כושר שכנוע, לפרסום וקידום מכירות. (#16780) 03־829903

■ איש מכירות צעיר ומרץ ומוכשר לרכוז והדרכה, רקע ונסיון. לת.ד. 37072 ת"א. (#16814)

■ דרושים: טכנאים ובנאים לעבודה במרכז הארץ. 03־723184, (#16828) 03־730521

■ "אקספרס" דחוף! מלצריות/ים טבחים/ות, פקידות + הדפסה, דיילות, נהגים מעל 15 טון, ועובדים/ות בלתי מקצועיים/ות. (#16903) 03־372918

■ מכונאי ידע ברכב ... ווניאוס, למוסך בת"א. 883795 (#16973)

■ פחח רכב, בעל - בדרך להסמכה + צבעי מקצועי. 03־302598 (#17143)

■ לצילומי שיניים, בבוקר ... סייעת. להתקשר: 03־913777 אחה"צ. (#4559)

■ לבחורה מוכשרת, לימוד מקצוע מעניין ... במשכורת חלקית. 03־232378 (#4565)

■ סטודנטים לעבודות שונות במפעל ... במרכז ת"א (עבודה במשמרות) 03־422183־5 (#4619)

■ דחוף!! סטודנטים/ות לעבודה מעניינת בתחומי ... בתל־אביב, הרצליה, נתניה. (רצוי רקע ...). 03־422183־5 (#4638)

■ לסלייעד בע"מ, מקבוצת הגיראן, דרוש דפס ... בעל נסיון מוכח, תנאים טובים למתאימים. נא לפנות טלפונית: 03־9231654, לדני רחוב הסיבים 30 ק. מטלון פ"ת. (#4676)

■ ... מקצוע, ע"י ... הכוונה פסיכוטכניים. (#4827) 03־746459

■ דרושה אישה מבוגרת ואינטליגנטית, רצוי יוצאת מזרח אירופה, לשהות עם אישה זקנה, כ־4 עד 5 שעות ביום, כולל בישול. (#4856) 03־494170, 03־786723

■ דרושים סוכנים בענף ... ההשקעות, רווחים גבוהים! פיקדון: 150 ש"ח, אלנבי 122 ת"א, ... – כל היום. (#4933)

■ סטודנטים לעבודות שונות, ... שבוע ימים, שכר 4.5 ש"ח לשעה. 422183־5 (#5073)

■ סטודנטית כמזכירת ..., שפת אם אנגלית – הדפסה אנגלית, בין השעות 15:00־19:00. 422183־5 (#5076)

■ למפעל ... בפ"ת: גרפיקאי/ת, מכינת העבודה הכנת גרפיקה, כולל הכנה לחתות הדפסה. 03־901529, 03־900377, לטוני. (#5100)

■ למפעל דפוס בפ"ת, דרוש דפס אופסט, מכונות קטנות. 03־901529, 03־900377, לטוני. (#5116)

■ צורך לחצי יום (גם פנסיונר) עבודה יד. 03־232023 (#6405)

■ חלקי רישיון ג'. רצוי קיבוצניק ..., טלפון: 08־221642 (#6675)

■ דחוף! דרוש/ה צעיר/ה מנוסה במכירת צעצועים בחנות. (#7164) 03־822650

■ למכללת ליוטסקי, דרושות: 1) קלדנית. 2) כתבנית. אפשרות למשרה חלקית. 03־426162 (#7606)

■ אחרי צבא, 5 ימים, מגורות, ייצור התקנות. 802245 (#8180)

■ דרושים סוכני ספרים, להפצה מדלת לדלת, של סדרות ספרים מבוחרות. תנאים טובים למתקבלים, טלפון: 03־338386 (#12361)

■ לעיתון יומי דרושות דיילות להחתמת מנויים, הכנסה נאה, השכלה תיכונית. לפנות לויוה: 03־286141/80 (#13432)

■ דרושה מרכזנית + נסיון ... לחברה לתמרוקים, 6 שעות עבודה במשמרות. 03־9233273 (#13869)

■ דרושים קופאים, סדרנים, נהגים ורוחצי מכוניות, לעבודה ..., בגיל 50־65. 03־292631 (#15086)

■ לחברת בנות, עובדת במזון, משרה מלאה, 5 ימים, 03־630339 – אירית. (#15638)

■ דרוש ..., ... מכונה לג'י.סי.בי. מאיזור המרכז. (#5063) 03־993948

■ דרושים עובדים להרכבות, מבני על לייצור תנורים. לפנות: (#5072) 03־250491, 250646

■ דרושה מסג'סטית/מתלמדת, תנאים טובים, למכון בראשון, שלמה המלך 46. 03־238685 (#5132)

■ לסוכנות ביטוח ברמת־גן, דרושה פקידה, לטל ביטוח חיים, נסיון קודם, הכרחי. 03־7517869 (#5193)

■ דרוש מונסלר מעולה, תנאים טובים. טלפון 03־654801, (#5345) 03־657298

■ לראשונה בישראל! 1,500 ש"ח לחודש! לצעירים/ות מכל הארץ! "עידנים", הנגב 4 (בתחנה המרכזית). (#5349)

■ בפתח־תקוה, לחנות ... בנין, אפשטאי טכני בוגר צבא. (#7445) 03־914638

■ בחור צעיר שמח!!! בוא ללמוד מקצוע מבוקש בשטחו! ... דרושים: מסיימי שרות לעבודה בייצור, משכורות + פרמיות ... (#13499) 03־5514450, מיקי.

■ "... וריגר" דרושה ... סוכנות עצמאית/סוכן ... לאזור חלוקה מיבנה ודרומה, הכרחי נסיון בשיווק מזון לחנויות ... תנאי התקשרות גמישים. המתאימים מתבקשים לכתוב בצירוף פרטים לת.ד. 3090 קרית־אריה פ"ת. (#15306)

■ לעסק המספק שירותי משרד, ..., דרוש מנהל + נסיון בארגון בעבודה משרדית, ... ושיווק, בעל רכב. בכתב יד לפנות: ת.ד. 21672 תל־אביב, 61216 + תולדות חיים ומספר טלפון. (#16055)

■ 410 ש"ח, לזוג עובדים בניקיון משרדים, שעתיים כל ערב. (#16286) 03־593597, 03־580164

■ בניית אבן ועגישים, לעבודה ביטחונית. 03־9224810 מאחה"צ. (#3987)

■ לדפוס ...: דפס אופסט ... ורולנד 66, עזר למדפיס אופסט, גרפיקאית ..., סדרים ..., לילינבלום 14. (#4035) 03־652495

■ לחברת יבוא, סוכן מכירות, בעל ... לתעשייה. 03־831193 (#4037)

■ דרוש אופטיקאי, או ... מתקדם. 03־913677, (#4123) 03־9229530

■ צעירים/ות לעבודה מהשעה 16:30, אפשרות לשבוע עבודה לא מלא עד 1,500 ש"ח. 895817, (#4459) 859705

■ לבית ..., בתל־אביב, דרוש ..., איש קבלה/מודיעין, 262799, (#4650) 03־216102

■ דרוש טבח מעולה, למסעדה חלבית מפוארת, בתל־אביב. נא לפנות בכתב, ... רח' הקידמה 34, הרצליה. (#4663)

■ ... מכירות מדלת לדלת, רווחים גבוהים למתאימים. 03־748089 (#4720)

■ דרושות מלצריות בעלות נסיון .... 824688 (#4784)

■ דרוש איש מכירות בענף ...! לחנות ..., בבניין אילון, רמת־גן (עדיפות לבעלי נסיון) (#4971) 03־712541

■ בוגרים ... אחרי צבא, לעבודות אבטחה. 03־5462613 (#5093)

זקוק למודעה דחופה?
משפחתית · מילים או דרושים
פרסום און
לשרותך 24 שעות ביממה
03 885-885
לבעלי כרטיסי אשראי בלבד

לך על בטוח · לוח מעריב

■ למשפחה ישראלית הגרה בפילדלפיה ארה"ב, דרושה בחורה לעזרה במשק בית וטיפול בילדים שהייה של שנה לפחות. משכורת 300 דולר לחודש + כרטיס. לכתוב בצרוף קורות חיים והמלצות מעבידים לת.ד. 21095 ת"א. (#5007)

■ למפעל אלקטרוניקה באגף אבטחת איכות דרוש/ה מבקר/ת איכות מנוסה לביקורת קבלה של רכיבי אלקטרוניקה ואלקטרומכניים ברמה צבאית. משרה מלאה, ימים א-ה שעות: 07:30-17:00, נסיון קודם בביקורת קבלה של רכיבים ורקע באלקטרוניקה — הכרח. לפנות ל"אוסטרואוטומטיקה" ת.ד. 882 בני־ברק 51261 או טלפונית: 03-784212 (#5035)

■ לחברה לעבודות צנרת ושווק, דרוש/ה איש/ת מכירות בעל/ת ניסיון בענף, אנגלית ו/או גרמנית הכרחית! ת.ד. 3245 חדרה. (#5152)

■ ל"גלפו" יבוא אופנה, דרושות בנות לאריזה וביקורת. 376493 (#5165)

■ דרושים לנו מקדמי מכירות מוסכים, לניהול משא ומתן עם מוסדות, ארגונים, מעבר עסקים. 052-542929, 052-545564 ב־ 16:30-19:30 (#5262)

■ עובדים ליצור והרכבת הלבשת חוזיסים, תנאים טובים. 740497 (#5335)

■ דרושה מלצרית, נאה, עם נסיון, לעבודה במסעדה בצהריים. 03-657327, "אמי" הרצל 13, ת"א. (#5417)

■ קצין סכה, חס"ם, מס"ס (מסרקים) להוצאה לאור של ספרות שלישה בעברית ובאנגלית 339774 (#5424)

■ דרוש טבח המבקר במסעדות לפרוזים ותנועות 03-612171 052-88447 (#5426)

■ "המונג" בן־יהודה 21 ת"א, דרושים עובדי מיל שואמה ומלצריות (#5455)

■ דרושה מוכרת להקמה וניהול חנות לקישוטי אופנה באלנבי. 03-789045, 03-299430 (#5475)

■ דרושים עובדים בעלי נסיון בדלקה לשמן. 03-650851 (#5513)

■ סוכנ/ת לקוסמטיקה, רצוי מנסיון. 229433 בעבודה, 238994 בבית. (#6019)

■ לבוטיק "צלון" בגדים, דרושים עובדי ייצור ראשי צוותים, לשתי משמרות. 03-5515591 (#6993)

■ סוכן עבודה למשכורת "חבר" בתנ"ל למשמרות אחה"צ וללילה. 03-375018 לגביה. (#8141)

■ פועל תחזוקה, ידע בבניה ושרברבות, בגשד דוד. 052-29929 (#12853)

■ להוצאי ירדנה ברמת גן דרוש רפד מומחה לעבודות עור. 03-724567 (#4161)

■ דרושה בחורה + רכב (משכורת גבוהה ואחזקת רכב), "שי", ז'בוטינסקי 111, רמת גן. (#4992)

■ צעירה יפה, דיסקרטית ומשוחררת באופן — כמלווה לאנשי עסקים, אפשרי סטודנטיות. 03-259654 (#5352)

■ למוסך "כליפו", בפתח־תקוה דרושים: פחח רכב + מכניק אמבולנס. 03-907002 (#5353)

■ איש מכירות, לענף הכימיקלים, בעל קשרים, עדיפות עם רכב. 08-470156 (#5356)

■ קדם שיווק מנוסה, הבעל יוזמה, לעבודה קבועה. "א.ו.ת." 03-203052/3 (#5366)

■ דרושות, סטודנטיות, לעבודה קבועה, בעלות ידע בעיצוב פנים. העבודה בשעות גמישות. 03-422183/5 (#5375)

■ לעבודה חקלאית, אחרי צבא + נסיון, מגורים במקום. 02-941017 (#5451)

■ דרושה בחורה עם ידע בתפירה לאחה"צ בלבד. 08-221576 (#5464)

■ דרוש איש מכירות בעל נסיון בתנובלה אירוית + אנגלית ל"גלוב ספיר". 03-374133 (#5521)

■ 16 ש"ח לשעה !! לצעירים/ות, "עידוים" — הנגב 4 (בתחנה המרכזית). (#5533)

■ למוסך ידוע צבעי רכב עצמאי בעל הסמכה. 03-331574 (#5624)

■ מסגר נשוי, לעבודות כלליות, לקליטה בישוב חדש. לכתוב לעיר, ד.נ. חלוצה, מיקוד 84900, או 057-74372 בערב. (#5904)

■ נציגות יחצ"נ - מכירות, גיל 21-26, ברעננה, כפר־סבא, רמת השרון, שכר קבוע, לשלוח קורות חיים "סלפון, לת.ד. 3152 תל־אביב. (#6110)

■ למרפאת שיניים דרושים, רופא למשרה חלקית ופריודונט. 08-459801 (#6155)

■ דרושים מדריכי פנימיה לישיבה תיכונית באזור המרכז. מגורים במקום לת.ד. 18153 ת"א. עבור "מדריך". (#7988)

■ למושב העמק, דרושים עובדים/ות לבציר, עדיפות למושבניקים וקיבוצניקים, לטלפן מ־ 08:00-13:00, 02-922098, 02-922898 (#8089)

■ למרפאת שיניים בבני ברק, דרושה אסיסטנטית מנוסה. להתקשר 03-707575, או 03-788229 (#15335)

■ למוסך בתל־אביב, דרוש פחח רכב מנוסה. טלפון: 03-655187 (#15366)

■ דרוש איש מכירות נמרץ, דינמי, ניסיון בתיווך דירות, הופעה נאה, עדיפות לדובר שפות, רכב הכרחי!! לפנות ל"נשיונלית א"י". 03-236320, 03-236738 (#15380)

■ דרושים עובדים/ות לחנות טבעונית "טבע", השרון 4, התחנה המרכזית תל־אביב. (#15510)

■ לחברת מחשבים, דרוש מקצוען לשווק מערכות ממוחשבות. 03-247286/7/8/9 (#15625)

■ ליורן, העשייה מוח אויר, דרושות דיילות מכירה, ל"יריד אחים ומשפחה" 22.5.86 עד 7.6.86, תנאים טובים למתאימות. 052-451074 (#5839)

■ לבעלת קשרים תעסוקתיים, דרושים נם בסוכן הפנים. 825436 (#6066)

■ למשרד שמאים, דרוש שמאי למוקד רכב. 03-372106 (#6104)

■ לקפה וקונדיטוריה, ברמת־אביב, מלצריות. לפנות: אחסה־ייבר 12. 03-424837 (#6200)

■ מרקסורסיס לשותפים "חופר תוללי", ירושלים 39 בנ"ים. 03-863603, ב־ 16:00-18:00, בבית: 03-868137 כל היום. (#13069)

■ להוצאת ספרים, דרוש שליח + רשיון לקטנוע. 03-658171, 03-657610 (#13677)

■ סכנאי לאקריל, מלוף וגם למעבדת שיניים. 03-244536, 03-459164 (#13714)

■ מזכירה לניהול משרד הרכבה, אנגלית־עברית + נסיון. 03-358765 (#14984)

■ מלחימות בעלות נסיון להקמה מוסיכם, לעבודה מיידית, שכר גבוה, "תגבור" 03-297840 (#14996)

■ למחר, יזמי, שבוים בלתי מקצועים לעבודה מיידית, "תגבור" 282257/8 (#15044)

■ דרושה מוכרת מנוסה לפרפומריה "אדיר" ה' באייר 14 או: 03-262402 (#15061)

■ משרד לתיווך (ברמת־אביב), דרושה מזכירה + מכירות + 3 שנים, נסיון, משכורת + אחוזים, 418030 (#15109)

■ דרוש עובד לעבודה מעניינת + משלוחים, רשיון וספה הכרחי. 370728 (#15216)

■ צעירים לסיור, קיבוץ צעיר בנרלן, מזרחית לבוגרה! בעלי רצון, שאיפות ויכולת להשתלב בבניית חברה ומשק מבראשית, בואו לזרות אתנו. 067-63890, 067-63280 בשעות העבודה. (#15244)

■ למפעל אריזה באזור רמת־גן, דרושים: אורזים מנוסים, על פלים ל־סירות. 03-7516111, 03-7510213 (#15258)

■ 1. בחור צעיר + רשיון לוסמה לעבודה אחראית. 2. איש תחזוקה. לפנות כל יום משעה 10.00-16.00 לטלפון 03-334918 (#15264)

■ למשרד גדול דרושה, אשה לעבודות נקיון הבעה, למשרה מלאה, 16:00-8:00, ניסיון קודם והמלצות חובה. 03-828112, למאה. (#15274)

■ לסקפיקוריטי דרושים: סיירים ליחידות האבטחה ובקרות למוקד ממוחשב. העבודה במשמרות. 03-658108 (#15310)

■ לסקפיקוריטי דרוש מנצח חוספה/תכונה למערכות ומן אמיתי, ברמה צבאית, עדיפות לבעלי נסיון בניקוד מעבר של מוטרולה. 03-660333, אלדה. (#15319)

■ דקה לביוס"ד פרטי, לתקופה זמנית, אפשרי פנסיונים, 03-788515 (#15376)

■ דרושים מכונאים מקצועיים, תנאים טובים למתאימים. 03-491900, בעבודה. (#15435)

■ אמני מכירות בתחום האלומ, רקע באלקטרוניקה + רכב, 03-480551 (#15481)

■ סוכנים/ות להפצה בכל רחבי הארץ, למוצרי מתנות "בבלי" בתערוכות בעשת בוד. 03-839083 (#15491)

■ סכנאי + טרמפטרוט המעוניין להציע מוצרים ולקדם שיווק בתחום התמונה. 04-244044 (#15608)

■ לחברה לשלוח הובלה בתל־אביב דרוש/ה, פקיד/ה מנוסה הדפסה אנגלית/עברית, ת.ד. 697 חיפה. (#15654)

■ מנהל מוסך, תרוץ + נסיון הנהלצות, ת.ד. 32182, תל־אביב. (#15766)

■ למגן בוית, דרושים מתקינים להתקנת פלדלת, 03-5516021, 03-5519536 (#16079)

■ בפתח־תקוה – דרושה עוזרת למנהל החשבונות, טלפון: 03-911352 (#16137)

■ קלדניות מנוסות לעבודה זמנית, מיידית, לפי שעות, "תגבור" 282257/8 (#16234)

■ לחברה לשווק גז תעשייתי, בתל־אביב, דרוש עובד אחראי, לעבודה קבועה. למעמד בעל ידע ביוחל מחסן ידע בקידור ובמנת אויר, הנוער עדיפות, טלפון: 254441 (#5659)

■ מאבטח לביקורת מישלוחים, גיל: 35-55, תנאים טובים, "א.ו.ת" 03-203052/3 (#5660)

■ דחוף!! למספרה – להקמת צוות. מקוסמטיקה/פדיקוריסטית, ספרית, קוסמטיקאית וספרניית גברים. 03-296425 (#5742)

■ מבקר איכות, מנוסה בתעשיה, לעבודה מיידית, "א.ו.ת" 03-203052/3 (#5752)

■ למפעל סריגה בת"א, דרושים עובדים, עם רקע טכני, בגיל 25-50. העבודה תינתן במקום. 03-216438, 03-260850 (#6857)

■ דפוס מולטיליט להגדה 600, 5 ימים בשבוע, 03-832481, בערב: 03-358380 (#7085)

■ דרושות מטפלות – מחוכות לפטרות יום בתיצו בת"א וברמת־גן, לפנות בין השעות 08:00-13:00, 03-861559 והברוהצרהשותף באותו שעות. 03-480195 (#7439)

■ למוסך "התיכון" בהרצליה מכונאי מקצועי ורצוי, בעל נסיון באטלקיות. 052-558107 (#12988)

■ אלקטרונאי מוסמך לאחר צבא לעבודה עדינה בת"א. 03-203992 (#13990)

■ דרוש/ה מנהל/ת מכירות + רכב, רציני/ת דינמי/ת וחרוץ/ת. 03-727488 (#14098)

■ בחור אחרי צבא + רשיון, חרוץ ואמין, למסחר. 288385 (#15058)

■ לסוכנות ביטוח מהגדולות בארץ, דרושה קלדנית מליסטית. בעל נסיון בתפקיד אחראי. לראיון: 03-615523, סודיות מובטחת!! (#15063)

■ דיילת מתוקה ומעמדה!! לסבוע בארץ ובעולם!! 03-252123, 03-293665 (#15098)

■ למשרדנו בראשון־לציון, (המר־אליהו) העוסק בתחום המשפט האזרחי, דרוש עורך דין לזמן עבודה מלא (במצרפלן), לקבוע ראיון נא להתקשר לעורך־דין גרצברג איל. 03-280647, 03-296189 (#15382)

■ למוסעון בגוש דן, דרושים אנשי מכירות, משכורת + אחוזים. 297330, לגבל. (#15471)

■ דרוש נהג, מעל 35 מון עם ידע במוסך. 03-910987 (#15551)

■ למפעל מתכת, הרכנאי או פרש מעולה עם נסיון בהנכות C.N.C לעבודות בעזרתיות, תנאים סוציאליים. רק בעלי כישורים כ"ל יפנו לטלפון: מ־ 8.00 עד 13.00 03-798983 (#15622)

■ ל"אופנת פיטשר" המתפתחת, דרושים: מעצבת אופנה ספרית, בונה שנקר לחצי משרה + מוכר מנוסה לאיזור הצפון. 03-839859 (#15883)

■ אסיסטנטית מנוסה לחנא שיניים פרטי, בחולון. 5566451, מיידי. (#15905)

■ למוסך צמפיון בבגדים, דרושים פחחים. 03-5513311, 03-5512666, לפנות לפנים. (#15910)

■ דרושים: דפס בלט, ודפס מולטיליס מנוסים! 7514686, 7514606 (#15971)

■ דרושים טובים ושיטואים להפצת הנריה שוחה. 03-399028, 03-370922 (#15988)

■ אם יש לך ראש דינמי לעסקים, ונסיון במכירות, אם רקע מכני לעיצוב פנים, לפנות: 03-379585 (#16019)

■ מטפלת דחוות מנוסה למשן יום, בגבעתיים ותל־אביב. 03-664729 (#16064)

■ דרושים, מתרגמים באנגלית וצרפתית + ידע במחשבים, 02-716875, בתל. (#16120)

■ דפס צעיר ומנוסה לדבע דומינס, תנאים טובים. 03-244303, בערב: 03-744948 (#16143)

■ לנילבשר מערכות אופקה, דרושים מתקינים מנוסים ועוזרים. 03-254644 (#5649)

■ מכונאי רכב מנוסה, לעבודה קבועה, תנאים מצויינים. "א.ו.ת" 03-203052/3 (#5690)

■ ליבואן תכשיטי אופנה, דרושים סוכנים לנסיעות אופנה ותפוצה, בכל הארץ. עדיפות לבעלי נסיון בענף, ת.ד. 539 חולון. 58105 (#5696)

■ ל"אוזר" שבזי מוזק, לעבודה מיידית, תנאים טובים. 03-203052/3 (#5756)

■ למרכזיות, דרושים קבלני משנה, להתקנת דודי שמש, באזור גוש דן, נא לפנות לטלפון, 03-776011 ליוסי. (#5962)

■ ל"דרון לילך" ביהוד, דרושים צבעים (בגרנוס). טל: 03-362528, 03-9325977 (#6527)

■ מנהל מכירות + נסיון, לשיווק מוצרי ספורט. ת.ד. 26244 ת"א. (#7304)

■ מכשירים במבצע!! 80 ליום, לצעירים/ות. "מד" דיזנגוף 117. (#7561)

■ מבצע קיץ 86 החל!! לצעירים!! "מד" דיזנגוף 117. (#7577)

■ לשיווק מוצרים ביתיים "מד" דיזנגוף 117, חוזים במהירות!! (#7582)

■ לחברה תעשייתית בינלאומית, דרושים מוסמים לשיווק בחו"ל, בעלי נסיונות צרפתית או אנגלית, הופעה נאה, תנאים מצויינים לבעל אופק. יש לציין קורות חיים ומסון ת.ד. 26248 תל־אביב. (#7604)

■ בהרצליה, מסבדת המבלים עברית־אנגלית, רצוי אי.בי.אם – פ.סי, למשרה מלאה. 332578 (#7621)

■ פועל נקיון לעבודה קבועה לקוסמטיקה "לנודוף". 03-237971 לאזל. (#7639)

■ לחברה מסחרית, בגוב"ב, דרושים לעבודה בתנופה: 1) קופאים/ות, 2) בוגרים לעבודה בסידור שמירה, ידיעת האנגלית הכרחית, העבודה במשמרות, כולל שבתות ושבתון 3) עובדים למחסן, עם ידיעה בסיסית באנגלית. 4) נערה למלוה, בעבודות משרד ושליחויות. לפנות: 03-9711172 (#7688)

■ קבץ באר מתפס מגת, עדיפות לבעלת נסיון. לא יותר מלל אחר. להתקשר בשעות הערב 057-949172 (#12767)

■ למשרד עו"ד בראשון־לציון, דרוש עו"ד העוסק בתחום האזרחי. מעוניינים מבקשים לפנות: 03-990166, 03-954185 (#13146)

■ משכבים לאבני ורוקויה + מוקה יצויקות + ננופים. טלפון: 7510715 (#13893)

■ דרוש מכונאי לאחר צבא, לשיפוץ בלוכי רכב. 03-371048 (#13979)

■ מודים לסכנות שולות לרקם, בפתח־תקוה. 9228012, 9222987, לחיים. (#14008)

■ דרוש מיסטר לאריזה, בבני־ברק, 03-780885, 03-621419, לא בשבת. (#14360)

■ חברת שווק למוצרי אינסטלציה, בת"א, מחפשת נהג והמוכר, לפנות בכתב לת.ד. 6628 ת"א. (#5724)

■ איש טכני רצוי בעל ידע באחזר סלציה והלחמות אוטוגן באזור רחובות. 08-454075 (#6477)

■ בחולון ל"פרסום און" דרושה סטודנטית/מוכנת, העבודה בשעות נוחות. 03-994521 בערב. (#7291)

■ חוק הזדמנות שוה בתעסוקה תשמ"א 1981. לפי חוק זה אסור לסרב לקבל אדם לעבודה, מחמת מינו או היותו נשוי או הורה, אלא אם אופיו או מהותו של התפקיד מונעים קבלתו של בן אחד המינים לעבודה הנדונה. המעבידים צריכים לנהוג על פי החוק. (#7307)

■ למעון בהודעות, לתשס"ה: מנת מוסמכת, מגנת לא מוסמכת, עוזרות לגננת, קורות חיים + משכורת, ת.ד. 286 רחובות. (#7356)

■ פועל מקצועי בלבד, לבצוע עבודות אלומיניום הרישים, תנאים טובים!! 03-719937 (#7401)

■ 90 ש"ח ליום!! למשתחררי/ות צה"ל וצעירים/ות – "עידוים" הנגב 4 (בתחנה המרכזית). (#7421)

■ למודעי כפר־גנים, דרושות קונאות, תנאים מעולים למתאימות, לתוכי הגיסד 33 כפר־גנים, פתח תקוה. (#7438)

■ שבר למטבח, באורים ישראל תל־אביב. 233231, ובבית: 885321 (#7588)

■ לפעוטיה דרושה לאומות בבני־ברק לתשס"ג, אמבות בית לעזר זה מסתלת בעיקר אחה"צ בערב. ת.ד. 346 בני־ברק. (#7638)

■ לפעוטיה דרושה לאומנית בבני־ברק לתשס"ג, דרושות בעלות תעודת הוראה או בוגרות אומניר, סימה כפרוריכות חינוכית, משרה מלאה, מגורים במקום, ת.ד. 346 בני־ברק. (#7650)

■ לחברת אלקטרוניקה, בתנאים טובים עובד/ת מעלה בעל/ת נסיון בבניית ודיאם לפי סכימה אלקטרונית, רצוי נסיון במחלקת פיתוח. 03-337578, 03-333420 (#13425)

■ מקדם מכירות מנוסה לשכירות, רצוי רכב – מילון. 257941 (#14343)

■ סטודנטים/יות לעבודת קופאים/יות בשעות השיווק הגדרלות, לאזורים: גוש דן, תל אביב, רמת אביב (שכר גבוה). 03-422183/5 (#5876)

■ לחברת הסולל, טלפון: 03-239610, 02-524758, דרושים רוכבים לגנת סוס, בעלי תעודות מתאימות, (צילום), לעבודה במושבה בירושלים, לפנות לפרשן, או פריג. (#6039)

■ איש/ת מכירות לגלי־חן!! דירמי/ת מהימן/ה + רכב, 460515, 461565 (#6070)

■ דיילת תיירות, דוברת שתי שפות אירופאיות. 03-204756, קו 03-296444. 101 (#7612)

■ דרושה אשת מכירות דוברת צרפתית ותמידית. 053-34730, 053-34624 (#7628)

■ למשרד ציבורי מוסיקלי דרוש/ה עובד/ת בתפיקה, והבנה לדפוס. לפנות בכתב ועם ציון טלפון, לת.ד. 11253 ת"א. (#7757)

■ להלקי חילוף לרכב, אחרי צבא, בלאזר, יצחק־שדה 23. (#8124)

■ בהפקאית, ביוטכנית מנוסה לחצי משרה בפתח־תקוה. 03-9228751 בערב. (#12852)

■ דרושות סטליסטיות מקצועיות, לטובאימות הכנסה טובה. 03-707348 (#13124)

■ דרוש גם מקצועי בלבד, לפריקי שלמה בפתח־תקוה. 911693. (#13446)

■ איש מכירות לרכיבים אלקטרוניים, בוגר אלקטרוניקה. 03-651398, 03-653774 (#14043)

■ לקיבוץ מושמים ע"י פ"ת, דרושה מנת/מורה לשנת הלימודים תשמ"ז. 03-9360370, 03-9360139 ב־ 08:00-14:00. (#14407)

■ שבכות שבנים, למפעל למוצרי פרסום, למשרה מלאה, עבודה קלה. 052-551072 (#14580)

■ הכ' הלנה אינטרשיונל, מחזיבה את סניפיה שופעים פעילים/משקיעים, דרושים להקמת סניפים וניהולם בחיפה. טלפון: 03-263792, 03-265087 (#14915)

■ למשרד הנדו!! דרוש/ה טבח/ת מנוסה – עדיפות + רכב. 03-462734 (#6766)

■ דרוש עובד מסגר מנוסה, מוצא הוצנה. סכנה חלבי, עם נסיון. 229573, משה. (#12744)

■ דרוש מדריך כנר צבא לימוד ההדרכת נוער במשרה מלאה בבאר־שבע. 055-84476, סמדר, שעות 16:00-22:00 (#14053)

■ לחברת מחשבים, דרושה כתבנית עברית־אנגלית משלת. לפסים 03-217221 פנימי 32. (#7514)

■ למפעל תעשייתי בגוש־דן, דרושים מלגזנים, שמדים נסיון לפזות, העבודה במשמרות, המועמדים יפנו למר' כהאדס טל. 03-740851 (#7530)

■ לחלקי חילוף לרכב, עם נסיון, בלאזר, יצחק־שדה 23. (#8109)

■ לבית מסחר גדול לוייר, דרוש חגוך מקצועי ובעל מקבוע מטרלה. לכתוב לת.ד. 30466 תל־אביב, 61303 עבור "חגוך". (#12589)

■ דרושות עובדות למזנון, לחליקה, באלנבי 115 "בית הסוד". 623251 (#13396)

■ מכונאי + נסיון בפיאט "פוזיים". קומ. בערב: 825071 או 821463 (#13442)

■ סכנאי שיניים, פקידת קבלה, שלוה להעבדה ברמת השרון. 03-470939 (#13504)

■ דרושה פקידה רצינית, לעבודה קבועה, אפשרות קידום. 03-5512590 (#13535)

■ קלדנית מנוסה לעיבוד תמלילים (וורדסיל), משרה מלאה. 03-210868 (#13638)

■ לקונדיטוריה בראשל"צ, דרוש קונדיטור מנוסה, בתנאים טובים, לעבודה קבועה. 885277, 801595 (#13779)

■ תכשר/ת מודעות רציני/ חמסה המוכנ/ה להשקיע עבודה קשה, בתמורה להכנסה גבוהה. 03-836937 (#13883)

■ למפעל טכסטיל בבגדים, אזור למשמרות 5 ימים. 5515870, 5518676 (#13909)

■ דרוש מכונאי במוך בעל מקצוע, למוסך שרות "חלבי" פקטי באזור חולון, תנאים מצויינים למתאים. 806274, 5591106 (#13957)

■ ללולון "סוקף" מגר בנצות וער כסאי אדיו לעבודה. בעלי נסיון יפנו 16:00-8:30 03-204262-6 (#14335)

■ בהרצליה דרושה קניינית בענף ההלבשה. 052-81562, ובערב 052-541965 (#14420)

■ למפעל בכפר סבא דרוש איש אחזקה מכני, בעל נסיון. 052-23257-8 (#14440)

■ לוסיה, מבקרי טיב, אפשרי ללא נסיון קודם, בעלי 9 שנות לימוד לפחות, לעבודת משמרות, רצוי מפ"ת/ר"ג/לוד/רמלה. 03-240105, 08-454651 (#14616)

■ לוסיה, מכונאים בוגרי בי"ס מקצועי, רצוי יוצאי ח"א, לעבודת משמרות בתנאים מצויינים. 03-240104, 08-454651 (#14631)

■ לוסיה, בלכלן + נסיון שמנים בתוכיד בתעשיה/תחזוקה לעבודה בפ"ת. 03-240104, 08-454651 (#14643)

■ סוכן עצמאי להפצה, רווחים גבוהים למתאימים! מיום א' 03-229165 (#14900)

■ הרצה כסף!! לסוכנים/ות מעולים מדלת לדלת. 03-474743, בערב. (#7981)

■ לאומנ/ א' ב' בע"מ, דרוש עוזר דפס, לפנות: 03-825346, 03-829040 (#8001)

■ למרפאת שיניים ברמלה האמרדה, דרושים רותמי שיניים. 08-242210, 08-242381 (#8017)

■ דרושות סטליסטיות והלמדות, רווחים גבוהים, תנאים טובים. 03-611196 (#8065)

■ למפעל בפתח תקוה דרושים 1. רצד סלונים וספות מקר. 2. נגר. 03-9228739 (#8183)

■ שבר מקצועי תהיתון לגנטים, בת"א. "צבעי רכב" 03-444954 (#12983)

■ מתכלר מנוסה למעבדת אופקס. תנאים טובים למתאים. 03-380986 (#13049)

■ לסוכנות ביטוח גדולה דרוש סוכן ביטוח כעובד שכיר. 251382-3-4 (#13262)

■ מתפשים מיידי, כגו עוד לבית אבות טיעודי. 03-350187 (#12692)

■ שרטט/ת!! קונסטרוקציות בניין, מנוסה!! לחצי משרה. 03-781123 בבשרד. (#12708)

■ דרוש חלקית, מרכז חומר הכנה לדפוס, עבודה ביתית. 03-201651 (#12734)

■ טלפן מיוחד למטרת פרסומות, 03-885885, לשרותך 24 שעות ביממה, "פרסום און". (#12812)

■ סוכנות/ים למפעל למוצרי פרסום, בעלי רכב, שעות גמישות. 052-557281 (#13023)

■ סבה עם נסיון למספרה בתל־אביב. 744324, 419975, 824991 (#13057)

■ דרושות בנותות לעבודה במזנון. 03-7513874 (#13085)

■ מתארגנת חבורה לקיסק, מטרפים בנינות יכ' עד 30. 03-262521, 03-216015 (#13095)

■ לתיווך "שרפא" בנתיים, דרוש, עובד/ת + רכב באחוזים. 03-878099 (#13113)

■ ל"אלום־סיטל" פועלים מנוסים לייצור והרכבת תריסים. 052-27062, 03-477393 (#13260)

■ מבקר איכות מכני בעל נסיון בביקורת חלקים מעיבוד שבבי, ידע טוב בקריאת שרטוט לעבודה באזור פתח־תקוה "מכנאור". 03-298877 (#13285)

לתשומת לב המפרסמים בלוח מעריב

כל המעוניינים להמשיך לפרסם את מודעותיהם לאחר הפרסום הראשון, מתבקשים להתקשר לטלפון 03-439479 (רב־קווי). ולמסור את מועדי הפרסום הרצויים וכן את מספר הקוד כפי שהודפס בתוך בסוף המודעה (—#).
הודעות חידוש מתקבלות כל יום עד שעה 18.00 ובערב שבת וחג עד 11.00 בלבד.

הנהלת לוח מעריב

אחיות

■ לבית אבות בתל־אביב, דרושה אחות מוסמכת, אחראית, למשרה מלאה/חצי. ת.ד. 9195 תל־אביב. (#1072)

■ קבוץ מבוסס מחפש אחות מוסמכת. 04-968001, מ־18:00־ 20:00 (#6509)

■ לקיבוץ ניר־עם דרושה אחות מוסמכת בתנאי שכירות, מגורים במקום. בעבודה: 051-99046, בערב: 051-99074, 051-99914 (#2078)

■ למוסד למפגרים בכפר־סבא, אחות, לשעות הבוקר. 052-23345 (#7649)

■ מטפלות/ים, אחיות/ים, ליום ארוך או למגורים, לקשישים בבתיהם. "למען": 03-736671, 053-33166, 052-86376 (#16270)

■ למושב רמיאן, דרושה אחות מוסמכת לחצי משרה, מגורים במקום. בערב: 065-22375, 065-22578 (#16215)

■ "אדם לשרות אדם" – לבתים קשישים עם כל הלב – מטפלות, לחצי מבוקה לחרום, שרותים מיוחדים. 03-474446 (#14445)

■ לגאלאקס, מחלקה רפואית, אחיות, אחיות + תלמידות, סטודנטים לרפואה, לעבודה מיידית בשעות הפנאי. 03-237069 (#13633)

■ לגאלאקס, מחלקה רפואית: אחיות טיפול נמרץ, חדר ניתוח, לעבודה מיידית בשעות הפנאי. 03-237069 (#13647)

גזירה ותפירה

■ לגרוסמן בקונספט, יצרני אופנת נשים, דרוש גזרן מעולה. 03-657565 (#12263)

■ לאופנת בולם, דרושה מעצבת אופנה, בעלת נסיון. 03-659361 (#12873)

■ ל"אריסטוקרטס" דרושה מתפרת איכות גדולה, תנאים טובים. 03-653276, 03-651761 (#105)

■ תופרות!! דרושות ל"אריזאירלה" במתפרות בתל־אביב הוד השרון. 03-822208 ובערב: 052-451825 (#277)

■ מעצבות אופנה תדמן/ית לבגדי ילדים ונוער. 03-659935, 03-654687, 03-260688 (#1144)

■ פועלות לאוברלוק וזיגזג, מעדלות עד 5 ש"ח לשעה, תנאים סוציאלים מלאים, משכורת 13, עבודה כל השנה. 03-837724 (#9224)

■ למתפרה באור־יהודה, דרושות תופרות ומתלמדות. 03-345434 (#17227)

■ "ליהודה דור" תופרת מנוסה ואחראית, לתפירה מעניינת בתנאים נוחים, יהודה־הנביא, 19 ת"א, 03-624072, 03-661404 (#17284)

■ לפלליה, תופרות בעלת ניסיון, לבגדי נשים וילדים. 03-662520, 03-655655 (#17304)

■ לפלליה, בחור/ה לללאות ובפתורים, בעל/ת ניסיון. 03-655655, 03-662520 (#17311)

■ לפלליה, דרושה תופרת מודלים מעולה לבגדי נשים וילדים, אפשרות לחצי משרה. 03-655655, 03-662520 (#17317)

■ דרושה תופרת זיגזג ואוברלוק ותופרות בית. 5463915, 654285 (#3135)

■ לבגדי ילדים בתל־אביב, דרושים/ות מודליסט/ית, גזרן/ית תופרת מנוסה, ובהזדה לעבודות יד. תנאים טובים!! 03-829371 (#3280)

■ למעצבת דרושה תופרת מקצועית ומנוסה. 449353 גם בערב. (#3318)

■ מקצועית לזיגזג אוברלוק ואפרט, שכר גבוה + תנאים במקום ובבית. 03-955384 (#8484)

■ תופרת אוברלוק + 2 מחטים, עבודה מלאה או חלקית. 877685 (#9045)

■ דרושה מודליסטית, עם ידע בעיצוב לבגדי ילדים ונוער. 03-5512836 (#1825)

■ ללודרייה – רוטקס, דרושה תרגמית מנוסה, למוצרי טריקו. 03-80711 (#2954)

■ לאופנת המינגון, נשים וילדים, דרושות: 1) תופרות אוברלוק וזיגזג. 2) למחלקת גמר - בקורת טיב + אריזה, 5 ימים בשבוע, תנאים טובים + סוציאליות - מלא. 03-836266-7-8, בבגבישתי 7, ת"א. (#14284)

■ לאופנת המינגון, דרושות מתפרות בכמויות ובאיכות לייצוא. 03-836266-7-8 (#14302)

■ אבי מודל, דרושים מנהים מקצועיים, תופרות למחלקת דוגמאות, עוזר מוסמאי עם רישיון מהנדס. העבודה בת"א, משרה מלאה. טלפון: 03-831405 (#15185)

■ בוגרת ביה"ס לאומנות, לבית אופנה לעבודה מעניינת!! 03-613248, 03-613923 (#1424)

■ פועלות בלתי מקצועיות, למפעל קונפקציה, תנאים טובים, שכר גבוה, הוקדמות מקצועיות. 03-837724 (#2073)

■ ל"בופת לייף" בבני ברק, דרושה תופרת בתנאים טובים. 03-704491 (#3231)

■ דרושים/ות: גזרן, תופרים/ות זיגזג ואוברלוק ומנהל לסריגה. 5 ימי עבודה, תנאים טובים. "מבי־מודל" ת"א, לבנדה 32 03-376392 (#8408)

■ דרושות תופרות מעולות אוברלוק וזיגזג ולולאות מגהץ/מוהן, תנאים טובים. 03-658125, 03-658897 (#8457)

■ פועלות לאוברלוק וזיגזג מעולות, עד 5 ש"ח לשעה, תנאים סוציאליים מלאים, משכורת 13, עבודה כל השנה. 03-837724 (#8635)

■ דרושה תופרת + אוברלוק, לעבודה בביתה. טלפון: 480282 (#10441)

■ תופרת דוגמאות, רצוי נסיון בטריקו - בגדי ילדים, אפשרות למשרה חלקית, תנאים טובים "עדיף" גיפלד, לבנדה 30 ת"א. 03-370888 (#12407)

■ ל"יוגה", דרושה/ה גזרן/ית, 5 ימים, תנאים מצויינים. 03-655813 (#13273)

■ לבית אופנה לייצור, דרוש גזרן עם נסיון לציפורים מוכמחים ומראים טובים. טלפונים: 657208, 655241 (#15647)

■ למתפרה, במרכז תל־אביב, דרושים – תופרים/ות, בתנאים טובים, טלפון: 03-284055 (#16562)

■ לקונפדור דרושות תופרות מעולות + גזרן בעל ניסיון. 03-663979 (#16892)

■ דרושה תופרת טובה לאוברלוק ואפרט בבני־ברק. 03-794448 לא בשבת. (#17033)

■ דרושות, תופרות לזיגזג, אוברלוק, תנאים טובים למתאימים. 653756 (#5319)

■ למפעל קונפקציה בפ"ת דרושות תופרות לכל סוגי המכונות, תנאים סוציאליים מלאים, חמישה ימי עבודה, הסעות, מאיזורי המגולה, פ"ת והסביבה. 9222987 (#16600)

■ זיגזגניות, אוברלוקיות מתלמדות, מבקרות טיב בתנאים טובים. יבנה – רחובות. 08-454651 (#16750)

■ ל"תדמיט" דרושות תופרות, עבודה ואריזה נקיה + תופרות בית + מתפרות, תנאים מעולים! 03-737170 (#2307)

■ דרוש גזרן למפעל להדיסים בתל־אביב. טלפון: 835086 (#3322)

■ למפעל ליצוא עור וגדגן עם נסיון, גזרנים לבגדי עור, חייטים ותופרות לאוברלוק זיגזג, תנאים טובים. "עדי" הגדוד העברי 31, תל־אביב. 03-379492 (#3483)

■ לבית אופנה דרושים: גזרן/ית + נסיון ותופרות מודלים חמישה ימים בשבוע, 03-660696, 03-661907 (#3709)

■ גזרנים לבגדי ילדים ומתמקות, בגבעתיים, תנאים טובים. 03-749820, 03-749035 (#5081)

■ דרושות תופרות זיגזג אוברלוק, ועבודת יד. 820244, 820569 (#12572)

■ דרושה תופרת, תנאים טובים למתאימה. טלפון: 03-625775, 03-441578 (#16791)

■ פועלות לאוברלוק זיגזג ושתי מחטים, קיבות. 03-374319 (#16988)

■ תופרות לאוברלוק וזיגזג, עם נסיון. שוקלוב 34 בת־ים, 866214 (#3945)

■ דרושות תופרות לאופנת הזוה, לאוברלוק זיגזג. 824295 (#4500)

■ לחברה פראית, עוזר גזרן, ידע בסיסי בגזרה. 03-210918 (#4789)

■ לאופנת ראש אנדראוי, דרושות תופרות מעולות בעלות נסיון בתפירת מודלים, 5 ימים, 8 שעות. 03-612358, מיום א'. (#13982)

■ דרושות מתפרות טריקו, עם אפרט. "עמנואל" 382070, 384352 (#5047)

■ לתפירת מוצרי תעשייה, בקבלנות, שכר גבוה. 457501 בעבודה. (#4116)

■ למתפריה דרושים רפדים, גזרנים, תופרות וגזר ליום שלם, עבודה קבועה. 03-383402 (#4514)

■ לאופנת עמנואל, בגדי ילדים ונוער, דרושה תופרת מודלים. 03-384352, 03-382070 (#4770)

■ למפעל אופנת עילית, דרושה מדגימית מנוסה למשרה מלאה, 5 ימים בשבוע, להתקשר 03-832001, בשעות 8:00-15:00 לישראל. (#4812)

■ ל"רלנטו" חולון – ייצור עיטובי דרושות תופרות. 03-847280 (#5067)

■ לאופנת "סמאק", דרושה תופרת עם נסיון של 3 שנים. 03-826607 (#5211)

■ דרושות תופרות לאוברלוק זיגזג ואפרט, תנאים טובים!! 379413 (#5221)

■ לבית־אופנה בת"א, דרוש/ה מודליסט/ית. טלפון: 830961 (#6979)

■ למפעל טקסטיל, י. ביתם בע"מ, בפתח־תקוה, דרוש אורג, 03-9233386 (#13570)

■ לודויה, אזור התעשיה חולון, דרושים: 1. גזרן למוצרי טריקו. 2. עובדה לטלילה וצוידה. 807111 (#15242)

■ לבית אופנה לייצוא דרושות תופרות מודלים, תנאים טובים. טלפונים: 657208, 655241 (#15656)

■ דרושה תופרת לבלי טיגה בבני־ברק. 03-794056 (#4556)

■ לבית אופנה דרוש/ה גזרן/ית נסיון. ל־5 ימים בשבוע. 03-660696, 03-661902 (#5343)

■ לגרוסמן בקונספט דרוש מגהץ לחליפות נשים. 03-657555 (#5556)

■ דרוש גהץ לקונפקציה בקבלנות, הגאויות, חולצות במקום. 826571 (#6135)

■ לבית־אופנה, דרושה תרגמית מנוסה לעבודה מלאה. 03-654287 (#7587)

■ אבי מודל, מתבקשות הצעות לאספקת ציוד למתפרה, חדש או במצב טוב: 25 מכונות מחט, 2 מכונות 2 מחטים, 3 מכונות אוברלוק ריפולדי 3 מחטים, 2 מכונות אוברלוק ריפולדי לטריקו, מכונת קהל, מתקן מהדק הדבקה, 3 שולחנות גזירה אורך 12 מטר כל אחד. הצעות מלאות או חלקיות מועדי אספקה ותנאי תשלום לת.ד. 29707 ת"א. (#15170)

■ דרוש/ה, מודליסט/ית ידע בגזרה ותופרת, אפשרות חלקית. 03-650344 (#16256)

■ גזרן/ית + תופרת + מודליסטית + נסיון, תנאים טובים. 03-823028 בחול. (#16266)

■ לאופנת "באטר" דרושה תופרת מודלים לעבודה במקום. 03-654944 (#13203)

■ לאופנת רונבי, דה' המשטר 23 תל־אביב, דרוש גזרן מקצועי מעולה, תנאים טובים ומשכורות גבוהה. 03-831991, ובערב 03-393435 (#14970)

■ לאילה עבודות בלתי מקצועיות לעבודת בית. 825403 (#15408)

■ דרושות תופרות זיגזג בתנאים טובים. 825311, ובערב: 876326 (#15609)

■ לעדין גיפלד, דה' לבנדה 30 ת"א, דרושות תופרות אוברלוק ואפרט, ליום עבודה מלא, 5 ימי עבודה, תנאים טובים. (#15611)

■ למפעל אופנה בת"א, דרושים סורגים לכמכונות שטוחות, עבודה במשמרות. 03-216438, 03-266380 (#6751)

■ לפלליה תופרת מעולה, בעלת נסיון למודלים לבגדי נשים וילדים. 03-662520, 03-655655 (#14969)

■ דרושה תופרת טובה לזיגזג ואוברלוק. 03-737108 (#15085)

■ ל"ניבה" דרושה תופרות דוגמאות, גזרנית דוגמאות ועובדות לעבודות יד ובקורת טיב. 03-651155 (#15298)

■ עובדות לעבודות יד, תנאים טובים. 03-382822 לגבי. (#15664)

■ תופרים/ות (אפשרות בערב) לייצוא!! העתיד של הכדורים!! 613248, 613923 (#16038)

■ לעבודות יד ואריזה, דרושות: עובדות למפעל לבגדי נשים. 03-378804 (#7696)

■ שרטים/ות, למחלקת גזירה דריגא, אבא־הילל 25 ר"ג. 03-7514702 (#6049)

■ לבית "לזניות "טיה" בת"א, דרושות: מנהלת עבודה תופרות. 03-826741 (#6410)

■ תופרות מעולות ומתלמדות לזיגזג ואוברלוק, תנאים מצויינים. 375826 (#13217)

■ ל"נופראל" בראשל"צ, דרושים מתפרה + תופרות למכוני שמרים. 03-9644311 (#13517)

■ לאופנות "אלוף" בפתח־תקוה: דרוש מכונאי מכונות תפירה, הבגדי ים בעל נסיון רב, לעבודה קבועה או חלקית, כשכיר או עצמאי או על בסיס משלב. 03-910719 (#14709)

■ לאופנות "אלוף" בפתח־תקוה, תופרות בית מקצועיות, אריאל, עמנאל, אזור השרון, בני ברק, רמת גן, ופתח תקוה. טלפון: מבוגרות, מבואיש ולקרים, עבודה קבועה. שכר גבוה. 03-900134 03-900019 (#14836)

■ "לאופנות אלוף" בפתח־תקוה, תופרות זיגזג, אוברלוק, גמר, לשמלות, חולצות, חצאיות, פרטרים, טריקו, ובדרגים, לטקסק, גלי, לרג, ניבה, חגה... "אלוף" ציוד מודרני, אלקטרוני ומשוחזר. יום עבודה נוסח, עבודה במרמות או בשכר קבוע, 5 ימים בשבוע, תפירת מוצר שלם או בשרשרת, השכר הגבוה בענף וכל התנאים הסוציאליים. הסעות מהרצליה, ראשון, רמלה, לוד והסביבה. "אלוף" - 7 מחלקות יצור. בכל אחת עשרות עובדות מהסובבות בארץ. תופרת מקצועית ומוכרת בית ספר מקצועי, בואי להצטרף אלינו: 03-910719 03-900019 03-900134 (#14877)

■ דרושות תופרות אוברלוק ואפרט ושבלונות בקטת ואריזה, 5 ימי עבודה בשבוע בפתח־תקוה. 9227654 (#13186)

■ ל"ניקל" פועלות זיגזג־אוברלוק, תנאים טובים למתאימות. 822412 (#13636)

■ תופרות לזיגזג אוברלוק, בתנאים מצויינים "מתפרה"אביב" השוק 21. 03-829246 (#14491)

■ ל"סורזיסקי" מול בית דומנו בת"א, מקצועיות לאוברלוק. 839339, בערב: 394402 (#13413)

■ למפעל מתפתח לאופנת נשים דרושים: 1. גזרן. 2. עוזר גזרן. 3. אחראית לעבודות הגזר. 4. תופרות זיגזג אוברלוק, אפשרי לולאות במפעל, אפשרות לשעות גמישות. 5. תופרות בית ומתפרות. 6. דוגמנית בית עם ידע בבקירות למשרה מלאה. 03-378804 (#13431)

■ דרושות תופרות מעולות לזיגזג אוברלוק ב־5 שקל לשעה + ווחרה בית + מתפרות. 03-295940 (#13746)

■ למפעל אופנה דרושה, תרגמית דוגמאות בעלת נסיון לחצי משרה. תנאים טובים. 03-833814, לפרו. (#14002)

■ מעוניין במתפרה או תופרות בית, לתפירת שמלות פשוטות. 03-658369 (#8013)

■ מודליסטית מנוסה, לעבודה קבועה, 5 ימי עבודה. 03-652085 (#12746)

■ תופרות מקצועיות לאוברלוק וזיגזג, ומעולות לעבודות עור ואריגת, 5 ימי עבודה. 03-652085 (#12747)

■ בדיקעה – דרושות תופרות זיגזג אוברלוק (כאיכות לייצוא) בכל השנה. 052-449604 (#12805)

■ לאופנת "סבמוע" בתל־אביב, דרושות מתפרות מעולות לחולצות. 832276 (#12990)

■ לדוגיא אופנת הנוינה, מרטום תפרים/ות. להתקשר 03-7514702 (#13129)

■ ל"יהודה דור" דרושה מגהץ/ית למגהץ טוב לבגדים אקסקלוסיביים, בתנאים מיוחדים. יהודה הנביא 19 ת"א. 03-661404, 03-663008 (#13277)

הנהלת חשבונות

■ למפעל בפתח־תקוה, דרושה פקידה מנוסה לניהול משרד, רצוי ידע בהנהלת־חשבונות. 03-909449, 03-908279 (#15121)

■ ליועץ מס מתמחים/ות + בוגרות לעזרה בהנה"ש. 03-725980, 03-732418 (#260)

■ למפעל תעשייתי גדול בהרצליה, דרושה: מנהל/ת חשבונות סוג ד', נסיון של לפחות 3 שנים בהנהלת חשבונות ועבודה עצמאית, נסיון בנהול צוות עובדים ושליטה בשפה האנגלית וכושר ביטוי בכתב בעל"ם, ידע ונסיון במיחושב. נא לכתוב לת.ד. 11535 ת"א מיקוד: 61114 עבור מנהל חשבונות. (#879)

■ דרושה מנהלה מנוסה למחשב פילפס פי־330 לאחה"צ. 03-901425 (#1049)

■ מנהלת חשבונות, הבקיאה בהתאמות, 6 שעות ליום, 5 ימים בשבוע למשרד לעה"ח במרכזת בית סביב. 218864 (#1792)

■ מנהח"ש/ית עצמאי/ת לחצי משרה, ידע במחשב. 03-613248, 03-613923 (#1807)

■ לחברת יבוא, דרושה מנהלת חשבונות, עצמאית, למשרה מלאה. 03-240990 (#1871)

■ פקידה, חזקה לאחר צבא, מנה"ש ר"2, הדפסה עברית אנגלית, למשרה מלאה. 03-622158 (#2209)

■ הנהלת חשבונות, דרושת שמדים, ייעוץ מקצועי מעולה!! 03-660138 בעבודה. (#2756)

■ חשב/ת שכר לחברת משכורות למחשב, נסיון קודם הכרחי. 7517322, 20.00-18.00 (#3165)

■ למשרד רואי חשבון דרושים מבקרים בכל הרמות, עם ניסיון למשרה מלאה. טלפון: 03-623545 (#3192)

■ לחברת יבוא ברמת החייל תל־אביב, פקיד/ת הנהח"ש מנוסה, סוג 3. 03-480343 בערב. (#3464)

■ לחברות ועצמאיים הנהח"ש וייעוץ מס, באמצעות צוות מיומן ומסור. 03-319920, 03-402940 (#3617)

■ "פלסטיקס" בחולון דרושה פקידה, בשרות לנהח"ש, למשרה מלאה, עם נסיון קודם. 03-809076 (#3740)

■ דרושה, מנהלת חשבונות עצמאית, סוג 3, עם נסיון לעבודה חלקית, טלפון: 299023 (#3773)

■ מנהל חשבונות סוג 2, או בוגר קורס סוג 2!!! אנו מציעים לך לעיבוד קורס ליועצי מס (7 חודשים). דבר הסבסידיה משרה טובה והכנסה גבוהה. פרטים בבנק הישראלי לנהול 03-295528, 04-665501 (#3864)

■ פקידה מנוסה, עם ידע בהנהלת חשבונות, 6 ש"ע, בהרצליה פיתוח, לפנות בצרוף קורות חיים לת.ד. 16194 תל־אביב, עבור פקידה. (#4974)

■ למשרד רואי חשבון, מבקר + נסיון עד שנתיים וקלדנית מעבד תמלילים, חלקית. 03-286852 (#4983)

■ למפעל מזון בפתח־תקוה, דרושה מנהלת חשבונות, נסיון בהפעלת מחשב התאמות בנקים הכרחי. נא לפנות בכתב לת.ד. 3090, פתח תקוה ולציין נסיון קודם. (#5016)

■ דרושים: 1. חשב לחצי משרה (אפשר פנסיונר) 2. עוזרת למנהלת חשבונות. לפנות בכתב יד לת.ד. 4071 ר"ג — 52140 בצירוף קורות חיים, ניסיון קודם ושכר מבוקש. (#5495)

■ מיכון על כרטיסים וחומרים במחשב, שרות מהיר, הכולה מהלקה וחזרה. 493018 (#5541)

■ למשרד רו"ח, מבקר מנוסה, למשרה חלקית/מלאה. 03-242278 (#5704)

■ מפעילה I.B.M. פי.סי. בחשבונת, ידע בהנה"ח + בחוזרת לעזרה בהנה"ש + מתמחים/ות ליועץ מס. 03-725980, 03-732418 (#5776)

■ לחברה גדולה, בענף האופנה, דרושים: מנהלה/חשבונות, עובדת/משרה חלקית, מנהל/חשבונות, סוג 3/, משרה מלאה, רצוי נסיון עבודה עם מחשב. 03-661211 (#5787)

■ למשרד הנהלת חשבונות בת"א שותפה + השקעה. 08-460514 (בשרב). (#9997)

■ מפעילה לסכונת "אליבסי" להנה"ח 1512, שש שעות, חמישה ימים. 03-264779 (#6202)

■ לחברת שווק בקיון המרכז דרושים: א. מנהל חשבונות. 2. פקידת חשבונות. טלפון: 03-704531 (#6285)

■ מנהח"ש סוג 2, מנוסה למשרה חלקית. 783506 מיום א' אחה"צ. (#6700)

■ מעוניין לרכוש משרד להנה"ח ומיסים. ת.ד. 17204 ת"א. (#7397)

■ עוזר/ת, להנה"ח סוג 3, נסיון במחשב, פקודות למשרה מלאה. 286003 (#7693)

■ לחברת יבוא: 1. מנהלת חשבונות סוג ג' לפחות, נסיון בעבודה עם מחשב. 2. פקידת גביה, רצוי נסיון קודם + נסיון בעבודה עם מחשב. לתאום פגישה: 623422 (#7751)

■ מנהל/ת חשבונות ויוי המנכה, להתאמות בנקים, ספקים וכו'. זמין ון רב הכרחי. 338716 (#7849)

■ לחברה מסחרית בר"ג ליד הבורסה, דרושה מנהל/ת חשבונות סוג ב' עם נסיון בקופת גביה, משרה מלאה. יומם אחה. 052-521888 (#8684)

■ דרושה עוזרת להנה"ש + נסיון למשרד מהיעה + ידע בהפעלה על מחשב. 03-615766, 03-614025 (#9474)

■ חשב/ת שכר, עם נסיון לפחות 3 שנים, שעות העבודה 08:00-16:00 כולל ו', רצוי ידע בהנה"ש. 03-9223283 פ"ת. (#9687)

■ מנהח"ש עצמאי, ותיק 4 שנים, למשרה מלאה, ברחוב המסגר 35 ת"א. 03-372589 (#9958)

■ מנהלת חשבונות, משרה מלאה, הכרחי ידע בהפעלת י.ב.מ. אישי. 03-200011 (#12865)

■ למחלקת החשבונות בחברה מסחרית בנמל התעופה ברמת־גן, דרוש/ה מנהל/ת חשבונות בכיר/ה השולט/ת היטב באנגלית ובעברית, עם ידע מקצועי ונסיון רב. לפנות ללידיה. 03-9711881 (#13602)

■ מנהלת חשבונות, עצמאית, בעלת נסיון, לנהול עסק, שעות נוחות 03-885197 (#13694)

■ דרוש מנהל חשבונות ראשי (רצוי רוח) שכר 2250.00 ש"ח נטו. 03-242012 (#13738)

■ מנהל חשבונות סוג 2 או בוגר קורס סוג 2!!! אנו מציעים לך לעיבוד קורס מצוה להנה"ח סוג 3, 3 חודשים. דבר הנבסידיה משרה טובה והכנסה גבוהה. פרטים בבנק הישראלי לנהול. טלפון: 03-295529, 04-665501 (#13851)

■ לחברה בניה גדולה ברמת־השרון, דרוש/ה מנהל/ת חשבונות רציני/ת ובעל/ת נסיון. מעומדים יפנו בכתב, לת.ד. 1127, רמת־השרון. (#14064)

■ לוסיה, מנהח"ש עצמאי/ת, לעבודה זמנית, במשרה מלאה בר"ג. 03-240104 (#14625)

■ לחב' מסחרית ארצית, דרוש מנהח"ש עצמאי. לפנות למזר, 03-248825, אחה"צ: 03-331407 (#14967)

■ מנהלת חשבונות סוג 2־3, לחצי משרה לעבודה במחשב. 03-373268 מיום א'. (#15231)

■ למשרד ראה־חשבון דרושים: 1. מתמחה בראיית חשבון, בעל/ת נסיון של שנתיים לפחות. 2. פקידה בוגרת בי"ס מקצועי לניהול, לאחר שירות צבאי. 03-280575, 03-296804 (#15385)

■ מנהלת־חשבונות/מזכירה מנוסה סוג 3 תעלה. 03-656811 (#15817)

■ מנהח"ש ג'/ד' או מרופלם, למשרה מלאה בחברה גדולה במרכז ת"א. 03-202990 (#16049)

■ דרוש מנהח"ש למשרה מלאה, בעל נסיון רב בהתאמות בנקים, ספקים ולקוחות. עצמאי בעבודה עד 35, לפנות טלפון: 776011, 775499 (#16501)

■ דרוש/ה מנהח"ש לפחות סוג 2, עם ידע במחשב, ראש פתוח, עבודת בעבודה. 03-730994 (#16509)

■ מנהח"ש/ית (ניסיון של כמה שנים) לעבודה מיידית מעניינת ומגוונת. "תגבור" 282257/8 (#16532)

■ למשרד להשבונאות בתל־אביב דרוש/ה עוזר/ת למנהח"ש עם נסיון. 03-838683 (#16798)

■ דרושה קלדנית מנוסה למחשב י.ב.מ./פילים. 612821, 625085 (#17087)

■ חשבונאות סוג ב,3,1 פרויקט בנרות, תמחיר מרצה מרשה. 03-916210 (#17286)

■ מנהל/ת חשבונות, סוג 3, מנוסה, לעבודה מיידית. "א.ו.ת" 03-203052/3 (#3024)

■ למשרד הנהח"ש, דרוש/ה מנה"ח + הפעלת מחשב, למשרה מלאה. 03-226015, 03-224647 (#7702)

■ עוזרת להנהח"ש, במשרה מלאה, התאמות במחשב עדיפה, "מתרגר", ביאליק 52 רמת־גן, 728183-4 לשושנה/מוטי. (#12890)

■ ל"א.ג.ד." מנהל/ת חשבונות סוג 3, סוג ד' או מרופלם, תנאים מצויינים. 03-203052-3 (#13032)

■ למשרד רו"ח, דרוש מנהח"ש, עצמאי. טלפון: 612345 (#13161)

■ דרוש/ה לשעות אחה"צ (5 ימים בשבוע) פקיד/ה להנה"ש, אדמיניסטרציה ומחשב. למתאים מעוניין להתקשר לשושנה: 052-548586 (#3331)

■ עקיפות יבוא וייצוא וידע בפ.סי. 03-210918 (#4765)

■ דרוש מנה"ש + הפעלת מחשב, באיזור תעשיה חדש ראשל"צ. 03-357159 (#12694)

■ לודויה, אזור התעשיה חולון, דרוש/ה מנה"ח, נסיון ברישומי יבוא/יצוא והתאמות בנקים. 807111 (#15230)

■ למשרד רו"ח בתל־אביב, דרוש מנהל־חשבונות עם ידע במסים. 03-822738 (#13447)

■ ליועץ מס מנה"חש עצמאי + נסיון, במשרה מלאה. 03-258008 (#14762)

■ מנהלת חשבונות, בעלת ניסיון מוכח בעבודה על מחשב, התאמות, קופה, וכו', משרה מלאה תנאים טובים. 03-650627 (#13081)

חרטים/מסגרים

■ מסגרים בתנאי קבלנות לטרומים ולבניין (מסגרים מתחילים). 03-900628 (#3994)

■ ל"עודאן" דרוש מסגר חרש עם נסיון בייצור לסוג ניקל, 5 ימי עבודה! 03-800117 ישראל. (#4818)

■ למפעל מתכת ברמת גן, דרוש מסגר מיכני עם רקע בחרטות + נסיון לנהל צוות עובדים. 03-725480 (#4903)

■ מסגרים למסגרות כלליות. 5 ימים. חולון 802245 (#8194)

■ בהרצליה לקרצל, דרושים מסגרים, תנאים טובים. 052-544122, 052-552168 (#14251)

חשמל ואלקטרוניקה

■ בחיפה, חשמלאים לעבודה זמנית/קבועה לעבודות אחזקה. 03-337578 (#1820)

■ דרושות שבוחות באלקטרוניקה, עם או בלי נסיון. לפנות "פילוט" - הצפירה 19 ליד התחנה המרכזית תל־אביב. (#17392)

■ חשמלאים/אלקטרונאים מוסמכים, בעלי תעודות, עבודה במשמרות, תנאים טובים. 052-25241 לבר שרון. (#2494)

■ ל"טליעד" בע"מ, מקבוצת תדיראן, דרושים: חשמלאים מוסמכים ראשי צוותים בעלי נסיון, לעבודות תקשורת הבזק. לפנות בימים: א', ג', ד' בין השעות 16:00-18:00, לרזה, ברחוב הסיבים 30 קרית־אריה פ"ת. (#6471)

■ דרושים חשמלאים ועוזרים בעלי נסיון, לבניין ותעשייה. 03-584370 (#17032)

■ דרוש חשמלאי עם נסיון 3 שנים לבניין ותעשייה. 063-33233, 053-99606 (#2627)

■ דרוש חשמלאי תעשייתי, רשיון ל־600 אמפר, לאחזקת ציוד בה ואוטומטיקה. מיום א' 052-557952, 052-557851 (#2992)

■ חשמלאי רכב בעל הסמכה, למשרה חלקית. 08-462245 ובערב: 08-451825, 08-461677 (#3334)

■ מלחימה מנוסה, לתמלים מודפסים + חירוט. 03-384147, 03-375421 (#3548)

■ לחברה בע"מ מחלקת חשמל, דרושים חשמלאים מכל הסוגים, לפרטים נא לפנות לטלפון: 03-654555, קו פנימי 233. (#4119)

■ לחברה העוסקת בפרסום חוצות, בגוש דן, דרוש חשמלאי מוסמך. 03-477217 (#6298)

■ למפעלנו בפרדס דרושים חשמלאים מוסמכים להרכבה לוחות חיווט. נא להתקשר לטלפון: 03-7510311 (#3068)

■ לחברה קבלנית, דרושים חשמלאים ועוזרים. טלפון: 03-794930 (#15870)

■ חשמלאי רכב + משפץ ספקטרים, אלקטרוטורים ודינמו. 03-331056, 03-332021 (#6060)

■ בפתח־תקוה דרוש חשמלאי רכב מקצועי. 9221997, 9234888 בערב. (#14310)

■ חשמלאים מקצועיים, וחשמלאים עוזרים לעבודות חשמל בבנני צבור ותעשיה, חובה לחות עם נסיון 5 שנים לפחות. 03-807121, 03-5567061-2 (#15224)

■ למפעל תעשייתי בת"א, דרושים חשמלאי אחזקה בעלי רשיון חשמלאי מוסמך, עם עבודה נקיה. נא לפנות לגבזר כחו אחדי, בימים א'-ה' 03-336721 (#14268)

■ חשמלאי רכב עם נסיון, 3-4 שנים בעבודה. 03-774236 (#14349)

■ דרוש חשמלאי תעשייתי, בעל נסיון. פקר אייזות 055-83686 (#12718)

■ למפעל לוחות חשמל, דרושים: חווטים + ניסיון 5 שנים לפחות. 800793 (#13280)

■ למפעל מבוסס חשמלאי מוסמך בתעשיה, לפבעל פרטי גדול בחולון. 03-801121/3 (#13954)

■ למפעל באיזור בני־ברק, חשמלאי רכב מוסמך. 03-7519468 (#14456)

■ למסיה, חשמלאים תעשייה מוסמכים/אלקטרונאים + תעודת חשמלאי, עוזר לעבודות משמרות בתנאים מצויינים. 03-240106, 08-454651 (#14601)

■ חשמלאי רכב מקצועי, בתנאים טובים "סגר" חולון. 03-800938 (#12745)

■ דרושים: מלקף ממעי חשמל עם נסיון, בוזר אחרי שרות צבאי בעל ידע טכני, שכר בתנאי עבודה מצלים. 03-800330 (#12870)

טכנאים/הנדסאים

■ דרוש, מתקן ומתקן שרות למסבות אוטקה, תנאים טובים. 052-35111 (#671)

■ דרוש מהנדס חשמל עם ידע בתכנון לוחות ומתקני חשמל, רצוי עם נסיון מסחרי בארץ. 03-5511442-3-4 (#1885)

■ מהנדס מכונות ראשי, בעל נסיון רב בתעשיה פרטית – למפעל בחולון, ת.ד. 2905 ת"א, 61028 (#10352)

■ למפעל מתכת בתחום שינוע, טכנאי/הנדסאי מכונות תעשיה וניהול, נסיון 4 שנים לפחות בפיכר על מתכת, לצרפינים. ת.ד. 349 רחובות (בכתב יד). (#17543)

■ לעבודה בכפר סבא, טכנאי מעולה למערכות סטריאו. 052-443750 (נתן). (#5261)

■ לאינטרנטן טכנאי למערכות תקשורת, בוגר צבא חיל הקשר/חמ"ס + רשיון נהיגה. טלפון: 03-748034, לפנות ליואב. (#2697)

■ לחברתנו דרוש טכנאי שרות למכונות כביסה וקרר + נסיון קודם. 052-448112 (#16597)

■ דרושה שרטטת אדריכלות לאדריכל בבנין למשרה מלאה. 03-349805 (#2067)

■ לשרותי פילוט, דרושים: 1) טכנאי טלויזיה ווידאו מנוסים. 2) טכנאי מערכת סטריאו מוסכים. 03-383231-5 (#10177)

■ טכנאי חשמל/חשמלאי מוסמך, לעבודה קבועה. "א.ו.ת" 03-203052/3 (#3003)

■ דרוש טכנאי שרות מעולה למכונות ומגהצי כלים. טלפון: 03-350106, 03-344070, לפנות לאופקר או ברכה. (#3239)

■ דרוש טכנאי/הנדסאי מיזוג אויר. נסיון הכרחי. 256145, 256665 (#3333)

זקוק דחוף למודעה?
מודעפון
לשרותך 24 שעות ביממה
03-38 38 38
לבעלי כרטיסי אשראי בלבד

זקוק למודעה דחופה?
משפחתיות·מילים או דרושים
פרסום און
לשרותך 24 שעות ביממה
03-885-885

לך על בטוח לוח מעריב

■ בראשון לציון, טכנאי שרות פנים חוץ לטלוויזיות ווידיאו עם נסיון ורשיון נהיגה. 03-947351
(#3555)

■ שרטט/ת מכונות, יוצא/ת צבא בעל/ת 3 שנות נסיון לפחות בשירטוט גופים מסקיצות ומדידות. רצוי ידע בליניה, לעבודה באיזור פ"ת. סיום א' "מגשאיר".
(#16776) 03-298877

■ למעבדת שיניים, טכנאי עם נסיון לעבודות תותבות - חזיז.
(#2236) 03-247894

■ טכנאי התקנות למערכות הגנה, בעל נסיון. 03-7510305/7

■ הנדסאים וטכנאים בענף המכבת, החשמל והאלקטרוניקה, הפלסטיקה והמתכות בואו להקלט ולחיות (לא בשכירות) בקבוץ! בחלקת הקליטה - התק"ם, רחוב 10 ת"א. 03-262240,
(#4507) 03-250231

■ קבלני משנה אויר למערכות מרכזיות ומערכות הסקה לשדות הדקמת.
(#7431) 03-942651

■ לבריקם (ישראל) בע"מ, דרוש טכנאי מעבדה, העונה על הדרישות הבאות: 1. בעל נסיון מוכח של 3 שנים, באחזקה ושרות של מערכות דיגיטליות ומשולבות מחשב. 2. בעל רשיון נהיגה מעל שנה. 3. תושב גוש דן. לקביעת מועד לראיון, טלפון: 03-820142
(#7184) לשבעה.

■ לצמלוקת המכירות של חברת יבוא בענף החשמל, דרוש צעיר בעל נסיון במכירות לחנויות החשמל וסיטונאים. לתאום פגישה
(#15482) 623422 שושי.

■ אלקטרונאי מבשירים (ידע בחזרת), לתקופת עבודה ממושכת, תנאים טובים, שכר הולם, הסעות + ארוחות "ומוגבר".03-297840
(#16324)

■ צלולי דן, דרוש טכנאי לתיקוני טוסטרים (רצוי עם טלוויזיה וידאו). 03-878107
(#7422)

■ דרושים הנדסאי מכונות, עם נסיון של 3-5 שנים בתכנון ויזם אלקטרוני או בתכנון מכשור מכני מדויק. 03-257591, 03-210805
(#15262)

■ במעבדה לתיקון מכשירי אלקטרוניקה, דרוש טכנאי + נסיון. 03-9225123
(#15863)

■ דרוש טכנאי למכונות צלום מסמכים. רצוי עם נסיון. 03-3361567, או 03-337314
(#5894)

■ טכנאי/הנדסאי חשמל/מכונות לשווק מוצרים תעשייתיים, רעננה. 052-449014
(#13469)

■ לבריקם (ישראל) בע"מ, דרושים מתקינים למערכות אזעקה העונים על הדרישות הבאות: 1. נסיון מוכח של 3 שנים. 2. בעלי רשיון נהיגה מעל שנה. 3. תושבי גוש דן. לקביעת מועד לראיון טלפון: 03-820142 לשבעה.
(#13947)

■ למשרד תכנון, טכנאי אינסטלציה ועיצוב (מנוסה מאד) 03-262571, לצבי.
(#14163)

■ טכנאי מיזוג אויר + נסיון לידי תל-השומר. 344296
(#13180)

■ מתקין רדיוטלפונים ואחזקת לרכב, אפקציה + נסיון. טלפון: 03-775567
(#13299)

יהלומים

■ בפתח-תקוה, לטוחנים, עובד יומי לכל החלקים. 03-903040 לאיציק.
(#1888)

■ טייפרים בעמים קבלנים לחצי אבן, בתנאים טובים. 03-909576
(#1910)

■ "לקפר" קצבות למשה פ"ת, מקידה מתחילה + המלצות. 03-7515402
(#5290)

■ טייפרים, פועלים לכל החלקים. תנאים הכי טובים. 781905
(#13034)

מוכרים/ות

■ מוכרות/מנהלות לחנות הלבשה ברמת-השרון. לפנה"צ 052-81562, בערב: 052-541965
(#150)

■ לרשת שיווק מוכרות לאביזרי רכב. 252115
(#1199)

■ מוכרת מנוסה + שפות, לחנות פנינים + תכשיטים, משמרות. 296444 (שלוחה 1810)
(#9278)

■ מוכרת מנוסה, אחראית ונאה, לחנות אביזרי אמבטיה אינסטלציה. 743326, 246020
(#17624) הכלצות.

■ ל"באג" מחשבים בכפר-סבא, דרושים אנשי מכירות. 052-29777 ניקי.
(#5252)

■ בהרצליה, לבית טבע, דרושה מוכרת טבעונית, למשרה חלקית, תושבת הרצליה. 81725 (שושי)
(#8887)

■ דרושות מוכרות לחנות בענף האופנה. לפנות לטלפון: 03-661211
(#11141)

■ ל"ברבי" אופנה, דרושה מוכרת מנוסה, בעלת הופעה, בחנות המפעל, משרה מלאה, רצוי עם ידע ונסיון בקופה. 03-655288
(#3960)

■ מוכרת מנוסה למכשור אכל ביתי. 03-216766. 14:30-10:30
(#8298)

■ לחנות הקליטים, מוכרות לכל תלקה קלאסית, בין 12:00-15:00 03-201157
(#9748)

■ לסניף טחנה ראשל"צ, דרושה מוכרות תאום טובים. 942160
(#4764)

■ לאופנת קונפוזיה - דרושה מוכרת בעלת נסיון בקונפקציה. 03-662325
(#16998)

■ דרושים דרושות, דיילים דיילות, מעל גיל 30 להפגמה וקידום מכירות של מוצרי חשמל, בירושות השיווק בערים: ת"א, ר"ג, פ"ת, ראשל"צ, חולון, לוד, יהוד. לקביעת ראיון לפנות בין השעות 09:00-15:30 לטלפון 03-201622
(#16512) ת"א.

■ לחנות טוהה, דרושות מוכרות בעלות נסיון, לפנות לחנות אדם. טברסקי 12, ת"א 03-335221
(#16711)

■ לסניף טוהה הרצל תל-אביב, מוכר/ת בעלת נסיון. לפנות למנהל הסניף 03-656737
(#16723)

■ מוכרות לחנות ברמת-גן, ל-3 שעות, אחה"צ. 794136, 744767
(#2111)

■ בתל-אביב דרושה מוכרת מנוסה בענף התכשיטים. 03-611615,
(#3111) 03-260896

■ לזהביר בד אודיולוגית, דרושה מוכרת ועלים מנוסה. 347448
(#3414)

■ דרושה מוכרת לכלבי ים והלבשה, 5 שעות. 03-657469
(#3502)

■ מוכרת לחנות מחשבים בפתח תקוה, עם נסיון. טלפון: 913070
(#4171)

■ דרושה עובדת רציניות, לחנות ממתקים ומתנות לאחה"צ.
(#4597) 03-240930

■ מוכרת, ידע במכירות המוניות בשכונת, חצי משרה. 03-623066
(#5186)

■ מוכר/ת לחנות הלבשה סיטונאית, שעות העבודה 8:00-16:00
(#15810) 03-651781

■ מוכרת בחנות הלבשה, בכיכר המדינה, לפנות לדורינא.
(#7983) 03-7514702

■ מוכרת מנוסה, לסלון לבני נשים, ידע בתכנית. 03-659407
(#14226)

■ מוכרת לקונדיטוריה ברמת אביב, לפני הצהריים (09:00-14:00) 412285
(#5890)

■ לחברת שיווק ברמת-גן, דרושים/ות מוכרים/ות. טלפון: 03-704531
(#13206)

■ אשה, לעבודה בקונדיטוריה בשעות אחה"צ, בן יהודה 50, (רצוי מהסביבה). 03-200606
(#13287)

מורים

■ מורה קבועות לדראגה ויוסי אנוש, באזור תל-אביב. ת.ד. 470
(#765) פתח-תקוה.

■ לסטודיו להתעמלות, תנועה וכושר, דרושים: מורים מוסמכים ומורים בכל התחומים. מכשירים לחדר כושר מתעמלות. 869611
(#17944) 586052

■ מורה מנוסה לאנגלית למשרה חלקית, בתנאים טובים בשעות הערב. שעתיים נסיון. לפנות:
(#12927) 03-912093

מתסנאים

■ מחסנאי בכיר, מנוסה בניהול צוות עובדים, תנאים מצויינים. "א.ג.ת" 03-280078
(#8830)

■ לשרותי פילוט, דרוש מחסנאי בעל נסיון, רצוי בעל ידע אלקטרוניקה. 03-383231-5
(#10221)

■ למפעל תעשייתי גדול, בגוש דן, דרושים מחסנאים טובים, בוגרי 12 שנות לימוד, לאחר שירות צבאי (נצרך ממליצים) שלושים נסיון לפחות, ידע באנגלית בסיסית. המועמדים יפנו לצור כדאודים, טל. 03-740851
(#3819)

■ מחסנאי אחראי + רשיון נהיגה, למשרה מלאה. 03-333687
(#6954)

■ ל"רהוט לילך" ביהוד, דרוש מחסנאי. טלפון: 03-362528, 03-9325977
(#6518)

■ לחברה לצבוד ועבודות עץ, דרוש מחסנאי לחלקי חילוף + נסיון וידיעת אנגלית.
(#13056) 03-9225761

■ עוזר מחסנאי, רשיון נהיגה, עד גיל 30. 03-831193
(#14472)

■ למפעל תעשייתי בגוש דן, דרושים מחסנאים בוגרי 12 שנות לימוד, לאחר שירות צבאי, גיל 25-30, המועמדים יפנו לצור כדאודים טל. 03-740851
(#7529)

■ לגרטלנסקה דרוש מחסנאי למחסן חוצרת צולה, בעל נסיון בניהול מחסן תוצרים מוצמים בענף הטקסטיל, נסיון עבודה על מחשב. השכלה תיכונית מלאה.
(#13993) 03-833814

■ דרושים: מחסנאי/ת אחראי/ת לעבודה קבועה, ועוזר/ת מחסנאי.
(#14502) 03-613248, 03-613923

מפיצים

■ דרוש מפיץ עצמאי, להפצת מוצרים מרוץ, באיזור חיפה, חדרה והסביבה, מועמדים בעלי נסיון, יפנו בכתב בלבד, ל-"מעולי ידרום", שלמה המלך 11 בני ברק. 51552
(#10580)

נגרים

■ לעבודה קבועה בנגריה בתל-אביב להתקשר 353352, 331293
(#885)

■ לנגריה בחולון, דרוש נגר מקצועי בענף והיסודות. 5 ימים בשבוע. 809515
(#3048)

■ למפעל רהיטים מוכר, דרושים נגרים אחראים להזמנות.
(#527) 03-347662

■ נגרי רהיטים ובנין, בתנאים טובים, בפתח-תקוה. 03-904082
(#1877) 03-916704

■ יוצאי צבא, לעבודות ספרה, בתנאים טובים, 5 ימים בשבוע. באיזור פתח-תקוה. 92344461
(#3157)

■ נגרים לעבודות פרטיות בבית מלאכה, כהגרסה.
(#2326) 03-5591937

■ בפתח-תקוה, מתקשרים נגר לעבודות לנגרייה תעשייתית, 5 ימים, תנאים מצויינים. בעבודה: 909530, 9228234
(#9957)

■ למפעלך ברמת-השרון דרוש נגר תעשייתי, רצוי ידע בקריאת שרטוטים. נא להתקשר לטלפון: 03-484146 ולבקש את המנהל.
(#3058)

■ ל"רשף" נגרים מקצועיים למטבחים, הדרי שינה ומטבחים.
(#3947) 03-9610778

■ דרושים נגרים ועוזרי נגרים לרכבות משרדי דרופל.
(#5325) 03-911543, 03-421882

■ דרושים נגר מקצועי לזוגי שיוה בגליטלויצר בשבוע, לכן. למתאימים תנאים טובים.
(#5333) 03-822105

■ נגר מקצועי למפעלים ורהיטים + נגר נסיון. 332927, 210307
(#5456)

■ "למטבחי הדקל", דרושים, נגרים מקצועיים. למתאימים תנאים טובים. 5591540 - 5591541
(#6073)

■ נגר מנוסה/מתלמד, למפעל בחולון, 5 ימים בשבוע. 803406
(#6497)

■ דרושים נגרים ועובדי גלוסטורה. 03-5592265, בכר פלג, איזור התעשייה חולון.
(#13449)

■ ברמת-גן, נגר עצמאי ואחראי לעבודה בבית, בתנאים טובים. ת.ד. 498 רמת-גן.
(#14125)

נהגים

■ נהג מנוסה לרכב פרטי, בשעות לא מוגבלות. 03-456653
(#1124)

■ דרושים, מגי ויזות ספמנים. תנאים טובים!!! 052-443554-5-6
(#8353)

■ בעלי פרגונים ורבל קבועה, מאושרים מדינה, פ"ת, אשקלון, ת"א והסביבה, להסעת עובדים, ועבודה יומית. טלפון:
(#15155) 03-810366/7

■ דרושים נהגי סמיטריילר הגרים באיזור השרון. 654254, 457629
(#4679)

■ דרוש בחור לאחר צבא, לעבודות כלליות + רשיון נהיגה ג', למפעל הלבשה בפ"ת. 03-910719
(#5059)

■ למפעל פלסטיק בכפר אזר, דרוש נהג אחראי. 03-353084
(#5087)

■ דרוש בחור לאחר צבא לעבודות כלליות + רשיון נהיגה ג', למפעל הלבשה בפתח תקוה. 03-910719
(#16147)

■ ל"הבינע" דרושים נהגים מנוסים לסמיטריילר מת"א והסביבה.
(#6732) 03-372295

■ ל"אגוד" נהג ג' מנוסה, לחלוקת מוצרי צריכה, תנאים טובים.
(#5682) 03-280078

ספרים/ות

■ דרוש/ה ספר/ית עם נסיון, לצפון בבנים. 867423, 868073
(#12235)

■ למספרה נברים מודרנית בבני חיים, דרוש/ה ספר/ית לנשים.
(#6653) 03-726327

■ תלמידות ומתקדמות וספרות "ליגאל", פתח-תקוה. בתנאים מצויינים. 03-908077
(#16497)

■ דרושה מניקוריסטית ופדיקוריסטית + שעה "פיזיל", דיזנגוף 237
(#16813) 03-230863

■ ברמת-השרון דרושה פוניסטית + מתלמדת + פדיקוריסטית, שעות מרות. 03-482842
(#6090)

■ פוניסטית טובה, ליום שלם, בית "אליהו". 03-391098, 03-391417
(#7933)

■ דרוש בחולון, ספרות ומניסטיות, תנאים טובים. לעבודה: 841344, 809398
(#3991)

■ קוסמטיקאית + צייד במספרת נשים, התנאים מתמידים, קליר סחרה בשבע. 03-9327605
(#14680) 03-9323535

■ למספרה "דינה", דרושות פדיסות מעולות + מוכרת לבוטיק.
(#12594) 453136/7

■ קורסים לספרות נשים וגברים. ביהתסה "ואיר הדר" בפתח תקוה.
(#13136) 03-919479

עובדי מתכת

■ לחברה העוסקת ביצור מכונות, דרוש עובד עם ידע בכרסום ובחרטות. טלפון 03-9231610
(#378)

■ ל "פלר" תעשיות, תריסים + נסיון בבנית מתקנים. לבנין-ציוד לייצור ובהכנה-מקדחות, סתמות ומחרטות. תנאים טובים למתאימים. 03-382863-4, 03-374113 לאריה.
(#483)

■ עובד רציני להרכבת תריסים וחלונות אלומיניום + רשיון.
(#738) 03-746167

■ למפעל מתכת בחולון, מסגר כללי קורא שרטוט. 052-34589
(#17328) 18:00-20:00

■ למפעל מתכת, דרוש מנהל מחלקת מכבשים, נסיון בניהול צוות עובדים ובניין מכבשים הכרחי, 5 ימי עבודה בשבוע, תושב ראשל"צ, חוונה, רמלה, לוד, חולון ובת-ים. 9610838
(#1939) 03-9611022

■ רתכים לסי.או.2. בעלי נסיון בלבד. 03-9222323
(#2621)

■ דרוש מסגר עם נסיון לפחות 5 שנים לאחזקת מכונות במפעל. מיגם ראשון 052-557851
(#3008) 052-557952

■ מסגרים כלליים, מנוסים בתעשייה למפעל פרטי גדול.
(#3264) 03-801121/3

■ מסגר לעבודות מתכת ורכיבים למשאיות 5 ימים, אפשרות לצעירות. 03-805260, 03-809324
(#3395)

■ לעבודות מתכת, חיתוך פחים ומכבשים + ידע בהלחמות.
(#3623) 03-828540

■ פועל מאומן למחלקת מכבשים ויציקת לחץ, למפעל מתכת בחולון.
(#16416) 03-804102

■ כרסם יוצא צבא, בעל 5 שנות נסיון בייחוד אלקטרוני, קדימות לבעל נסיון גם בסי.אן.סי., לעבודה באיזור פ"ת. סיום א' "מגשאיר" 03-284128
(#16700)

■ מנהל מחלקת ביקורת איכות + נסיון - באוקס.ואי.ויד. ל.ומה". 03-240105, 08-454651
(#16755)

■ לעורכי דין ללמשרד (#15561) 5567061-2, 807121

■ לשכנת קופירייטר ורתכת. ■ ...

■ למפעלנו ברמת-השרון, דרוש כרסם עם נסיון. נא לפנות לטלפון: 03-484146 ולבקש את המנהל.
(#2994)

■ למפעלנו ברמת השרון, דרוש מסגר/רתך עם נסיון. נא לפנות לטלפון: 03-484146 ולבקש את המנהל.
(#3353)

■ מסגר רתך בעל נסיון, לעבודה קבועה + תנאים. 03-820363
(#14866)

■ דרושים מסגר קורא שירטוט/רתך למפעל בת"א. 03-253906
(#4809)

■ למפעל לעבודות אלומיניום בפתח-תקוה, דרושים עובדי יצור ומרכיבים. 03-901597
(#5155) 03-906959

■ דרוש עובד ייצור, 5 ימים בשבוע, חולון. 800129
(#15208)

■ למפעל בענף מתכת ותעשיה אוירית, דרוש קניין/שליח בעל רשיון ג' + הסעה. באזור התעשיה החדש ראשל"צ ליד קרית ברנר.
(#5608) 9611148

■ "לשיאל תעשיות" דרוש עובד חיתוך/כיפוף + בסמר מהחו"ל + עוזר מסגר באזור התעשיה החדש ראשל"צ ליד קרית ברנר.
(#5611) 9611148

■ רתכים מנוסים קוראי שרטוט לעבודה מיידית, לתקופה ממושכת. תנאים טובים. "היכגור" 282257/8
(#16115)

■ כרסם בעל נסיון לעבודת מיידית (משמרות) לתקופה ממושכת + ארוחות והסעות "תיכנור". 03-297840
(#16318)

■ כונן ו/או משנה ומבקר לנהרות אוטומטיות (תורנים), 5 ימי עבודה, בתנאים מלאים.
(#15211) 03-7512564

■ דרושים, מסגרים לעבודות חוץ.
(#15561) 5567061-2, 807121

עוזרות ומטפלות

■ עוזרות ומטפלות, לעבודות בית + לינה, בסביון. 03-341961
(#12101)

■ ברעננה, מטפלת עם לינה, לגילאי 7,6,1 + עזרה בעבודות בית.
(#12564) 052-452494

■ ברמת-השרון, קיבוצניקית, לטיפול בילדים ואחזקת בית + לינה.
(#68) 470621

■ עוזרת, 3 בשבוע, לבוקר לבנים סיון בזאלי 12, ת"א.
(#448)

■ מטפלות חוק, לבתים וחולים, עם מטבעת. 806402
(#588)

■ אשה לטיפול במשק-בית, שלושה ילדים עם-לינה, ברמת-השרון, תנאים טובים למתאימה.
(#743) 03-615222, 03-496291

■ עוזרת בית, פעם בשבוע, אחה"צ, תנאים טובים.
(#942) 03-595931

■ בתל השומר דרושה עוזרת בית עם המלצות. 03-340713
(#1122)

■ תנאים טובים, לאישה שתעזור בעבודות משק בית ובישול + לינה, בבית מסודר. לפנות עם המלצות. 416789, 427988
(#1569)

■ דרושה מטפלת לתינוק, 3 פעמים בשבוע בזנדרת. 03-740443
(#1814)

■ דרושה מטפלת מנוסה לתינוק, 5 ימים מ-7:30-14:00.
(#3224) 03-708540

■ דרושה יוצאת קבוץ, לטפול בילדים + לינה, ברחובות.
(#7475) 08-458486

■ בבבלים, מטפלת + המלצות, לתינוקת, מ-7:45-13:45.
(#8549) 03-878508, בערב.

■ אשה, קיבוצניקית, עולה, חוצית, לטפולה ומטה, תנאים מעולים.
(#9843) 053-41805

■ באופקה, דרושה אשה לניהול משק בית, בית נאה בית, 2 ילדים 12, 16 + כלב. 03-5463907, 03-5463530, מ-9:00-16:00, רק עם המלצות טלפוניות.
(#13025)

■ בחולון, דרושה עוזרת עם לינה.
(#16641) 03-351720

■ לטיפול ולקבלת ילדים מבית"ס, חמישה ימים, עד- 14:30, המלצות. טלפון: 497196
(#17279)

■ למשפחה דתית ברמת-גן, אשה לניהול משק בית, 5 ימים בשבוע.
(#17281) 03-778735

■ ברעננה דרושה מטפלת לתינוקת. נסיון והמלצות הכרחי.
(#17290) 052-453702

■ עוזרת בית לערב, פעם בשבוע, והבבת היונה. 03-226042
(#17346) 19:00

■ מטפלת + משק בית, מהצהריים, 2 ילדים. 423888, בערב.
(#17418)

■ עובדת משק בית + הקלאות, משרה מלאה. 067-63455,
(#864) 067-63519

■ בכפר-שמריהו, מנהלת משק בית, לניקיון ובישול, 5-4 ימים בשבוע, 7:30-14:00. תנאים טובים, נסיון והמלצות הכרחי, גיל 35-45 רצוי.
(#882) 052-70675, בערב.

■ דרושה אישה/בחורה לניהול משק בית אפשרות לינה. תנאים טובים.
(#1416) 03-797262

■ בצפון ת"א עוזרת בית 5 ימים בשבוע.
(#1622) 03-246521

■ עוזרת למשק בית, למטבח וסירים במבשר, ברמת-גן. 03-709446
(#1906)

■ ברמת-אביב, אשה למשק בית, 4 שעות, 5 ימים. 421745
(#17347)

■ באופקה, מטפלת לתינוקת + המלצות (3) מ-07:30-14:00,
(#17586) 03-498736

■ בחולון, דרושה אשה למשק בית, (לבישול ונקיון), 3 פעמים בשבוע. טלפון. 03-884715
(#17982)

■ בבבלים, מטפלת לבת שנה + ילד בן, 4-5 ימים. 03-719250
(#3889)

■ בחולון, עוזרת עם המלצות לפעם בשבוע. טלפון: 808826
(#8920)

■ עוזרת באזור-אפקה, 4 פעמים + המלצות. 03-497998, 03-499195
(#13554)

■ בכפר-שמריהו - אשה לנקיון ובישול, ל-5 ימים, תנאים טובים.
(#19979) 052-78037

■ דרושה בחורה לעזרה בבית לטיפול בילד. 322764
(#2034)

■ זוהה למשק בית + המלצות אפשרות ללינה, תנאים מצויינים.
(#2244) 03-411191

■ בהרצליה אישה לעבודות בית + בישול, רצוי מהסביבה. בערב:
(#2830) 052-551942

■ בצפון ת"א, או-פר, דוברת הולנדית או אנגלית. 03-454439
(#9014)

■ באזור צהלה דרושה בחורה למשק בית לעבודה קבועה. 03-491284, 03-492741
(#16810)

■ ברמת-אביב, למשק בית + קבלת ילד מבי"ס, 4 ימים 5 שעות.
(#2585) 03-410408 בערב.

■ מטפלת מעולה בוזה, 4 פעמים בשבוע. 03-829770
(#3558)

■ מטפלת - עוזרת, ל-2 ילדים, 5 פעמים. 03-425542, בערב.
(#3832)

■ בבבלים, דרושה עוזרת ל-4 שעות, לאישה מבוגרת.
(#11669) 03-789247

■ דרושה עוזרת, 3 פעמים בשבוע, חצי יום, רמת-השרון. 03-470422
(#16273)

■ דרושה מטפלת לאשה בשיכון הרופאים תל-השומר.
(#16633) 03-350728

■ מטפלת לבת 6, 12:30 - 17:00, 5 ימים. 03-9223197
(#17180)

■ בהרצליה, מטפלת לבן 5, א-ה 12:00-17:00. 052-82434
(#451)

■ דרושה ברהיטות מטפלת בקיבוץ ל-3 ימים בשבוע. 357772
(#2549)

■ דרושה מטפלת דתיה ומנוסה לטיפול ועזרה ליום שלם.
(#2661) 03-371382

■ דרושה, עובדת למשק בית בבבלים, 3-4 פעמים בשבוע.
(#3079) 03-318903

■ לבלפן דרושות עזרה לארוחה וביקורת. 03-378481
(#3858)

■ אשה מסודרת, לעבודות בית, ½ יום, משני-שישי. 425623
(#4944)

■ בהרצליה, אופר חביבה לבית חם, משק בית, ילדים + לינה. 052-88032 אחה"צ
(#14127)

■ דרושה בחורה לעבודות בית, אפשרות לינה. 052-77125,
(#3596) 052-70265

■ מטפלת ל-3-4 פעמים בשבוע + עבודות בית חלקיות. 03-496877
(#3879)

■ מטפלת + עבודות בית קלות, 4 פעמים בשבוע. 471483
(#4782)

■ דרושה עוזרת, בצפון ת"א פעמיים בשבוע: שלישי + שישי.
(#5094) 052-557762

■ בבבלים לקיון הבישול 3-4 פעמים בשבוע + המלצות.
(#15437) 320691

■ דרושה מטפלת לאחה"צ, ידיעת אנגלית, תנאים טובים.
(#15460) 03-321817

■ ברמת-השרון, אשה למשק בית עד 15:30 כל השבוע. 03-481825
(#15526)

■ בסביון!! מטפלת + נקיון הבישול, מגורים במקום, + המלצות.
(#15604) 03-359359

■ לאחזקת בית + טיפול חלקי בילדים (ב), רמת-השרון. 497592
(#15659)

■ לקשישה בת"א, דרושה מטפלת לשעות הלילה, הובלת גרסית. 052-557723, 03-9220723
(#5635)

■ מטפלת לשני ילדים + התקת בית, אפשרות לינה. 052-34524
(#13790)

לתשומת לב המפרסמים בלוח מעריב

כל המעוניינים להמשיך ולפרסם את מודעותיהם לאחר הפרסום הראשון, מתבקשים להתקשר לטלפון 03-439479 (רב-קווי). ולמסור את מועדי הפרסום הרצויים וכן את מספר הקוד כפי שהודפס בעתון בסוף המודעה (#---). הודעות חידוש מתקבלות כל יום עד שעה 18.00 ובערב שבת וחג עד 11.00 בלבד.

הנהלת לוח מעריב

■ מתפשות עבודה פנו - "לשרות למשפחה" - טיפול בילדים, קשישים, משק בית. עם/בלי לינה. 9.00 ~ 14.00 03-462806/6
(#15483)

■ ברמת-אביב דרושה מטפלת לזוג צעיר יום, כולל עבודות בית.
(#6103) 03-241027, 247086

■ דרושה אשה למשק-בית + טיפול בילדים + נסיון. 03-291502
(#7325)

■ מתפשים בגלולריה אסטיליאר, לאשה מבוגרת ומתמצאת בעבודת בית, לבקרים תובנה. 230510
(#7622) 231373

■ דרושה מטפלת בגבעתיים, 5 ימים, שעות גמישות. 03-322201
(#14359)

■ בהרצליה פיתוח, מטפלת עזרה בשעות 12:00 - 16:00
(#14851) 052-77332

■ למשפחה באר בגזר בקרבה, דרושות מטפלות חוקות לגיל הרך, עם נסיון קודם. בדבר פרטים נא לפנות בטלפון לצנה 057-81458 או לצביה 057-81358
(#5629)

■ ברמת-אילן, למשק-בית, פעמיים בשבוע, 5 שעות. 344045
(#7608)

■ עוזרת למשק בית + בישול, אפשרות עם לינה. 03-453339
(#13652)

■ קיבוצניק/בת קיבוץ/מושב, לטיפול חלקי בבן שנתיים, ועזרה בבית + מגורים. 03-650131, 03-849416, לדוסי.
(#5772)

■ מטפלת לילד, נסיון המלצות, בבוקר: 03-220745, מ - 17:00,
(#5788) 03-244832

■ ברמת השרון, עוזרת, 5 ימים בשבוע, 4 שעות, המלצות!! מגורי: 03-478707
(#5971)

■ דרושה אשה למשק בית + בישול, 5 ימים. 228753, 496919
(#6261)

■ לבית הורים, דרושות: 1) בחורה עזרה. 2) ריפוי בעיסוק. סיום א' 9326187
(#6665)

■ דרושה מטפלת מלוות המנוחה לאשה נכה 03-251493,
(#8045) 03-382534

■ עוזרת בית + נסיון לעבודה קבועה בשעות הבוקר. 03-243616
(#7801)

■ דרושה עובדת למשק בית בגמר"ש 5 בשבוע עם לינה. 490704
(#12820) 587121

■ בנווה-אביבים, אחראית לניהול משק בית + בישול, 5 פעמים בערב.
(#13253) 03-425055

■ דרושה אלמנה, או בודדה למשק בית השומה לקשיש. 03-393769
(#13171)

■ בחורה לעבודות משק ביתיות, בשיכון דן, אפשרי לינה, בתנאים נוחים. 03-472123
(#13235) אחה"צ.

■ דרושה מטפלת לבן 2½ לשעות 12:30-16:30 בגבעתיים. 310867
(#4951)

■ עוזרת + המלצות מעל גיל 35 ל-4 ימים. 03-463153, 03-482108
(#6567)

■ או-פר, מנוסה ומסודרת, עם או בלי לינה, ל-2 ילדים, בהרצליה, שולטת באנגלית. 052-551794
(#14028) 03-295148

■ בקרית-אונו, בחורה למשק בית וילדים + לינה + המלצות.
(#2616) 03-347671

■ לנווה דרושה מטפלת בבית, לבת 5 חודשים. 03-341356
(#4803)

פועלים/ות

■ פועל/פנסיונר, רקע טכני למפעל. מוצרי ...

פנסיונרים

פקידים/ות

■ דרושה פקידה + רשיון נהיגה, לעבודה משרדית. 872746, לשרית.
(#12304)

■ בתנאית לכל עבודות משרד, ליום עבודה מלא 8:00-16:00, מסחרות צה"ל. 03-235290, 03-246306, בין השעות 9:00-13:00.
(#12595)

■ ל"גסי" מרכזיות (רצוי תרקס), בוגרות תיכון וצה"ל + ידיעת אנגלית, רצויה לעבודות ומגיות וקבועות. בתנאים מצויינים
(#12637) 03-2401046

■ דרושה מזכירה, כולל הדפסה, לשוער ציבורי. ת.ד. 1354, ת"א.
(#12676)

■ למשרד עו"ד בת"א, כתבנית לסעבר הכללים, משעה 15:00-19:00. להתקשר 03-660581/2 בשעות הבוקר.
(#12682)

■ לעו"ד, דרושה מזכירה-כתבנית לחצי יום. 03-293560
(#12689)

■ למשרד רואה חשבון - כתבנית עם נסיון. 03-611060, 03-624076
(#15153)

■ מזכירה כתבנית אנגלית בכירה למשרה מלאה, ומעבדת תמלילים באנגלית "זמיר" 08-454651
(#27) 03-240105

■ כתבנית אנגלית, 5 ימים בשבוע ל-4 שעות. 03-657001
(#37)

■ לעו"ד, מזכירה - כתבנית, מהירה הדפסה טובה, לעבודה לפנה"צ. 03-625688
(#157)

■ לסוכנות ביטוח ביפו, פקידה אחרי צבא. 03-837871,
(#513) 03-823455

■ כתבניות עברית ו/או אנגלית, (מעולות בלבד), לעבודה מידית, לפי שעות, שכר גבוה, "תגבור"
(#517) 03-2822578

■ מעבדות תמלילים - קלדניות, (בכל הסוגים), לעבודה מיידית, לפי שעות, שכר גבוה, "תגבור"
(#586) 03-297840

■ פקיד/ה יוצא לשומרים בת"א, מנה"צ, אשדוד, בנות מלאה, לאחר שירות צבאי. 03-430376
(#935)

■ לחברת יבוא, פקידה לעבודות משרד, ידע באנגלית. 7512721
(#1315)

■ פקידה + נסיון בפרסום, דינמית ואינטליגנטית, ליום מלא.
(#9852) 03-337258

■ לחברה לעבודות מכס, למחלקת ייצוא, דרושה פקידת ייצוא, עם נסיון הדפסה וידיעת אנגלית - הכרחית. 03-380620 יוזן.
(#10426)

■ מלון 5 כוכבים באזור תל-אביב, מזכירה בכירה לנהל משרד, מנוסה, עצמאית ובעלת יוזמה. משרה מלאה, שליטה מלאה באנגלית, הדפסה עברית אנגלית. ת.ד. 11333 תל-אביב 61112, עבור 370
(#17229)

■ במנהל"ש טוב 2 למשרה מלאה, ידע בקופה. 03-203366
(#17337)

■ למשרד עורכי-דין, מזכירה כתבנית, עיבוד תמלילים יתרון. 219660, 260089
(#17440)

■ פקידה מתחילה למשרד תיווך. "אביר" בלפור 37, בת-ים.
(#266)

■ לסוכנות בטוח, צעירה בוגרת תיכון, לאחר צבא לבחולקת הבריאת (ללא ניסיון). 03-615523 החל מיום ראשון.
(#503)

■ לסוכנות בטוח, צעירה לאחר צבא להתנהלות חשבונות (ללא ניסיון). 03-615523, החל מיום ראשון.
(#580)

■ מזכירה לחברת יבוא, בקרית אונו, למשרה מלאה. 03-340995
(#741)

■ דרושה כתבנית אנגלית מנוסה, עם ידיעת הפעלת טלקס, וניסיון בעבודות משרד מגוונות, לשעות 8:00-16:00. 03-6510023
(#972)

■ לאישיות בינלאומית, דרושה מנהלת משרד, ידיעת אנגלית מושלמת + כתיבה במכונה + טלקס + נסיון + המלצות. לשלוח ת.ד. 3018 הרצליה ב' ולצרף טלפון.
(#1021)

■ לחברת שרותים מאיזור פתח תקוה, דרושה מזכירה עברית אנגלית, כולל הדפסה, ידע ונסיון בהנה"ח וניהול עצמאי של משרד, למשרה מלאה 8:00-16:00, להתקשר מיום א': 03-9221017
(#1222)

■ פקידה למשרה מלאה, ידיעת שפות אם אנגלית וידע בהנה"ח.
(#1798) 03-202924

■ לחברת יבוא בקרית-אריה, פתח-תקוה, דרושה פקידה קלדנית מנוסה, ידע באנגלית - הכרחי. 8:00-16:00 03-9230222
(#7680)

■ מזכירה למשרה מלאה, רצוי ידע באנגלית, למפעל באור-יהודה.
(#17413) 347228

■ מזכירה לניהול משרד ביטוח בת"א, 08-450425 (שישי), 03-615595, 03-613945
(#17657)

■ לחברה מסחרית גדולה, דרושה כתבנית עברית-אנגלית מעולה, במשרה מלאה, ניסיון בהפעלת טלקס ומעבד תמלילים רצוי. מרעבדות עם ניסיון מוכח + המלצות, יפנו ל"מפעלי" מולת בניסין 57 תל-אביב. 03-611521, מיום א'.
(#2205)

■ ברעננה, דרושה פקידה ושרטטת. בניין למשרד קבלנים.
(#3187) 052-340023

■ לאוסטרפן-מערכות תקשורת, פקידה בעלת נסיון לניהול משרד, שעות העבודה 8:30-16:30, טלפון: 03-748034, 03-776107
(#4165)

■ דרושה פקידה אחרי צבא, לבעדי "דך". 376761, 03-376797
(#4862)

■ לסוכנות דואר, אחראית ליום עבודה מפוצל. עבודה: 778567, בבית: 701542
(#8456)

■ פקידה + הדפסה + ידע בהנה"ח, למשרה מלאה.
(#9409) 03-381003

■ פקידה כתבנית מנוסה, 08:00-13:00. עבבי, לנוסין 4.
(#2186)

■ בבורסת היהלומים דרושה נערה כפקידה מתחילה שפת אם אנגלית רצויה, תנאים טובים. 03-258639
(#2317)

■ למשרד עו"ד דרושה פקידה לחצי יום, 5 ימים בשבוע. העבודה כרוכה בסידורים בבתי המשפט. 624455, ליואב.
(#3347)

■ דרושה פקידה, ידע טוב באנגלית, למשרה מלאה. 03-267910
(#5230)

■ מזכירה למשרד עו"ד, נסיון במעבד תמלילים, תוכנה א. ב. הדפסה עברית אנגלית + נסיון בניהול משרד. 298119
(#8656)

■ למשרד רואה-חשבון, פקידה בעלת נסיון בהדפסה. 03-244155
(#8802)

■ דרושה פקידה לאחה"צ למרכז בריאות, תנאים טובים.
(#8822) 03-288618

■ לחברה גדולה לענף השיווק, דרושה מזכירה דינמית, נסיון בהדפסה בעברית ובאנגלית. לפנות בכתב לת.ד. 22183 ת"א.
(#10314)

■ דרושה מזכירה לחברה גדולה בענף האופנה. לפנות 03-661211
(#11132)

■ אבי מודל, מזכירה בכירה במשרה מלאה. לכתוב לת.ד. 29707
(#15113)

■ פקידת יצוא לחברה לעבודות מכס, בתפקיד בכיר, נסיון הכרחי. 03-660851 ליהודה.
(#16538)

■ לחברה רפואית מזכירות לעבודה עם קהל לאחה"צ 13:00-19:00) + שישי בוקר. 03-237069
(#2037)

■ בחולון, פקידה לניהול משרד ביקורת, רצוי ידע בביטוח.
(#2471) 03-804952

■ לחברת ייצוא בראשל"צ, פקידה לחצי משרה, 5 ימים בשבוע, רצוי ניסיון קודם בהנה"ח, עבודה במשרד ומעבד תמלילים וידיעת אנגלית (ידיעת ספרדית - יתרון).
(#2626) 03-947647

■ ל"אגוד", מזכירה עברית + אנגלית, לעבודה קבועה, תנאים טובים. 03-203052/3
(#3041)

■ למשרד דתי ברעננה, מזכירה ומדפיסה דתית, לאחה"צ.
(#3534) 052-29929

■ למשרד פרסום, פקידה כתבנית. לקביעת ראיון 03-201396 לירדנה.
(#8154)

■ פקידה כתבנית למשרד עורכי-דין. טלפון: 03-268263,
(#8382) 03-266831

■ דרושה פקידה עם ידע בכתבנות למשרד הנה"ח. 200827
(#8723)

■ מזכירה/מנהלת משרד, אנגלית ברמת שפת אם, הדפסה באנגלית, בעלת ניסיון, אחראית ומסודרת, ל-5 ימים בשבוע. 03-280347
(#8760)

■ חברת יבוא העוסקת בשווק בענף הסמכי מחפשת אותך, פקידה דינמית למחלקת השווק הנדרשות של התברה, תנאים מוכרים למתאימה, משרה מלאה. ת.ד. 1813 ת"א.
(#2123)

■ לחברה לשילוח בין לאומי, פקידה מבוחה בוגרת יוצא למשרה מלאה, אנגלית חובה! 03-376658-9
(#2423) 03-376232

■ למשרה מלאה 6 ימים בשבוע, מפעילת טלקס ומחשב (אי.בי.אמ. אל.אמ 3000), שפת אם אנגלית - עדיפות, נסיון קודם הכרחי.
(#2433) 03-650148

■ למרכז ברמת-גן, פקידה עכבית אחרי צבא. טלפון:
(#2556) 03-737561

■ לעו"ד מזכירה, מעבדת תמלילים בעולה מ-8:00-15:00.
(#2656) 03-252307, 03-265660

■ למשרד רו"ח, מזכירה 13:00-19:00 (גמיש), דרוש ניסיון במעבד התמלילים או קלדנות.
(#2722) 03-230730

■ בוגרת תיכון יוצאי צייכר למשרד כבנים, בין 8:30 עד 14:30, ידע בהדפסה. מ- 12:00 769862,
(#2778) 771357

■ לחברה יבוא למוצרי אלקטרוניקה דרושה מזכירה מעולה, הדפסה בשלטת בעברית, ידע טוב באנגלית, ידע בסיסי בהנה"ח הכרחי, 03-499034, 03-475171 לפנות א'-ה'.
(#3190)

■ למשרד ביטוח בבוסס, הנוסח לכל העצים כולל עבודה על מדשב 08:00-15:00. 03-5464310
(#3199)

■ לחברת קוסמטיקה, דרושה פקידה בעלת ידע בהדפסה + הנה"ח. 03-9225043
(#16606)

■ דרושה פקידה לאחר צבא להדפסה והנה"ח בסיסית. 03-7518033, 03-721353
(#16625)

■ לחברת בניה בתל-אביב, דרושה פקידה מעולה + הדפסה.
(#16666) 331523-4

■ לחברת יבוא, פקידה לניהול משרד, ידע באנגלית, עדיפות נסיון בהנה"ש ומחשב.
(#2091) 03-220390

■ לחברת יבוא ברמת גן, דרושה מזכירה + אנגליה למשרה מלאה.
(#3221) 764586

■ למשרד עו"ד דרושה פקידה עם נסיון בעבודות הוצל"פ, רק בעלות נסיון, להתקשר ביום א': 03-280461, 03-286883, 03-204973, תנאים טובים למתאימה.
(#3233)

■ מתמשה עבודה סיכויי לבוא יכולה אותי קודם מגרה בהתאמת או עיבוד תמלילים. "סייט אבר סאנה"!! שיטה אר-קולית בלעדית! בר-יהודה 21 א' ת"א, 03-658454, 03-656022 (מיום א').
(#3373)

■ דרושה קלדנית מנוסה, לעבודת מחשב וסכמות חישוב. 821049
(#3820)

■ מעבדות תמלילים על ווגג, י.ב.מ.-פיס. לעבודות מיידיות תנאים טובים. "תיכנור" 282257/8
(#16510)

■ כתבניות אנגלית מנוסות והפעלת טלקס באנגלית לעבודה זמנית, מיידית לפי שעות. "תיכנור"
(#16518) 282257/8

■ מזכירה לעבודה ביידיה, לשעות אחה"צ. עבודה מעניינת ומגוונת. "תיכנור" 282257/8
(#16541)

■ פקיד רכש, בעל שליטה טובה באנגלית הסיון ברכש בשוק הרקטי לעבודה באיזור הרצליה מ-יום א' "מגשאיר" 03-298877
(#16769)

■ דרושה פקידה לעסק לנוצצי חשמל, שעות העבודה 11:00-19:00.
(#17073) 03-298350

■ לעורך-דין, מזכירה, ל-5 בקרים בשבוע. הדפסה מעולה - תמלילים. 03-260126, מיום ראשון.
(#2794)

■ פקידה טבלנית, אינטלנטית וחצה, 21-30 (חוקה) למשרד עורך דין, לאחה"צ!! לבני 03-719042,
(#3033) 03-720032

■ דרושה מזכירה ליום עבודה מגיש, השולטת בעברית, אנגלית ותרנית, בכלל ניסיון עצמאי בהדפסה, על המעמידות להיות דינמית, אסתטית וסימפטית. שכר הולם בהתאם לכישורים. א.ש. מפנה בע"מ 03-242012 מיום א'.
(#3131)

■ לסוכנות ביטוח, מזכירה עצמאית לניהול וטיפול במשרד.
(#2358) 03-223961

■ לחברה לשילוח בינלאומי בתל אביב, כתבנית אנגלית עברית מעולה + טלקס. 03-376658-9
(#3433) 03-376232-3

■ לחברת יבוא בחמת החייל, תל אביב, פקידת יבוא לטלקסים בהכרח, ידיעת אנגלית שוטפת + הדפסת טלקס הכרחים. 03-480343
(#3476) בערב.

■ לסוכנות ביטוח בהרצליה פקיד/ה לטיפול בלקוחות בביטוח אלמנטרי, למשרה מלאה, תנאים טובים לבעלי נסיון. פרטים לפני הצהרים 052-555947, אחה"צ
(#3652) 052-551332

■ לחברה מסחרית בתנה"צ, דרושה כתבנית להדקס 60, לשלושה חודשים. 03-9711172-3
(#16374)

■ לאמנות מוקד ארצי, דרושה פקידה כללית עם ידע בהדפסה, למשרה מלאה. 03-828112
(#16680)

■ כתבנית אנגלית מעולה לשעות אחה"צ. 204931
(#4535)

■ דרושה נערה למשרד ביטוח נאצר בגבעתיים, עבודות משרדיות ותיק. 03-322883
(#4572)

■ לחברת פראי: פקידה, מ- 10:00-18:00, עדיפות ידע במחשב. 03-210918
(#4841)

■ פקידה לרו"ח, ידע בהדפסה והנה"ח, לעיבוד התמלילים יתרון.
(#5038) 03-623664

■ לסוכנות ביטוח גדולה, פקידה ביטוח חיים, ידע ונסיון בהישבי פרמיות ועבי פרוק. 03-294282
(#5250)

■ לחברת מחשבים, פקידה להדפסה בעברית/אנגלית + הקלדה על מחשב. פניות בכתב בלבד. ת.ד. 24187 תל-אביב, 69513 עבור "פקידה"
(#6337)

■ מזכירה בכירה, בעלת נסיון בניהול משרד, השולטת בעברית/אנגלית, כולל הדפסה, למשרה מלאה. לפנות בכתב עם קורות חיים ונסיון ל"משכרא בע"מ" ת.ד. 3061, הרצליה ב' 46130
(#7669)

■ למשרד רואה חשבון, פקידה כתבנית, למשרה חלקית.
(#13353) 03-220489

■ לחברת שילוח בי"ל + עמילות מכס דרושים: 1. פקיד מתלמד. 2. פקידה עם נסיון. 03-612508, או
(#15047) 03-611762

■ פקידה אנגלית הכרחי, 09:00-17:00, אזור התעשייה ראשל"צ. 03-9613355, 03-474737
(#15595)

■ דרושה פקידה טלפוניסטית, לשעות 14:00-20:00 לפנות:
(#15668) 03-288007

■ כתבנית מעולה, למשרד עו"ד, בתל-אביב. 03-217163
(#4969)

■ לסוכנות בטוח, מזכירה מנוסה, רצוי נסיון בענף. 03-249785
(#5026)

■ לעו"ד מקצוע במקסם, הנה"ח 1 + 2. 03-263114, 16:00-19:00
(#5141)

■ למושב פאנק בקרבה, דרושים: קלדנית מומחה!! + מנהלת חשבונות מנוסה. 057-81320-1
(#5232)

■ לבית הכנה - מזכירה/כתבנית, לעבודה במשרה מלאה.
(#15080) 03-247616

■ למשרד עו"ד בכפר-סבא מזכירה לחצי יום. 052-443242
(#3256)

■ בפתח-תקוה, פקידה לניהול הברה למשרה מפרצלת.
(#3957) 03-9224810 לאחה"צ

■ דרושה פקידה/קלדנית למשרה מלאה מאיזור חולון, בת-ים, ראשון.
(#4454) 03-820785

■ מזכירה לעו"ד, לפנה"צ, עדיף נסיון בבחשב. 03-451555,
(#4643) 03-453094

■ לרב הדסה, ר"ג, פקידה בעלת ידע בנהל משרד וחבורות, הופעה נאה. שעות עבודה, 13:00-20:00
(#4709) 03-778607

■ דרושה מזכירה עברית-אנגלית, לחצי יום, רצוי אחה"צ.
(#4723) 03-227177

■ למשרד עו"ד, דרושה פקידה בעלת שליטה מלאה במעבד תמלילים. "לניר" 03-237854
(#4736)

■ לחברת מחשבים דרושה מזכירה, שליטה מלאה באנגלית כולל הדפסה תיאטה, רצוי שפת אם אנגלית, תנאים מצויינים. 03-425114
(#5125)

■ לחברת מחשבים דרושה מזכירה מנוסה, דרוש ידע באנגלית ובעיבוד תמלילים. 03-231766
(#5224)

■ דרושה פקידת שרות עם ידע בתשבונות. טלפון: 03-222155
(#5236)

■ נערה מתלמדת לעבודות משרד + הנהלת חשבונות. "הקף"
(#12971) 03-719148

■ למשרד מהנדסים ברמת אביב, דרושה מזכירה (עדיפות לידועת שרטוט), משרה מלאה, לפנות בצירוף תולדות חיים לת.ד. 39127, תל אביב.
(#4513)

■ דרושה פקידה לנשי שרות במשרה מלאה. 03-3361567
(#4926) 03-337314

■ לחברה, פקידת מודיעין, בעלת הופעה, דוברת עברית/אנגלית, לחצי משרה. 03-337578
(#5401)

■ בגבעתיים, כתבנית אנגלית מעולה, 1-3 שנות ניסיון, עם ידע בעברית, למשרה מלאה.
(#6119) 03-317372

■ לחברת אלקטרוניקה מהמובילות דרושה פקידה, לעבודה מעניינת עם אתגר, בתחום של יבוא, הכנת הצעות מחיר, ידיעה מושלמת באנגלית, הדפסה והפעלה מחשב יתרון.
(#15093) 03-7511189

■ דרושה כתבנית אנגלית לבעשרים שעות בחודש לאחה"צ. להתקשר בשעות הבוקר לטלפון
(#6010) 03-615461

■ לחברת יבוא, מזכירה לקודטור רצויה בטלקס ובכתבים, אנגלית שוטפת. 03-371553
(#6977)

■ לסוכנות ביטוח, פקידה בעלת ידע בביטוח אלמנטרי. פרטים: 03-621694, 03-613929 החל מיום א', לליאת.
(#7049)

■ פקידה עם משר שיכון, לקידום מכירות בחוצי. 03-781873
(#7544)

■ כתבנית לחצי משרה, רצוי מנה 13:00 03-458201
(#13286)

■ פלמבה קבלנית לעבודות עם ציוד, דרושה פקידה כתבנית, לטפל משרד + נסיון. שעות עבודה 9:00-17:00 03-380342
(#13629)

■ למשרד עו"ד. מזכירה, הדפסה טובה. 08:00-13:30 03-293698
(#14307)

■ לחברה בתל-אביב, דרוש/ה פקיד/ה יבוא, בגרות מלאה, לאחר שירות צבאי, נסיון הכרחי.
(#15127) 03-430333

■ למפעל טקסטיל בהרצליה, דרושה, פקידה/מזכירה, אחראית ומוסה, עצמאית לטלפונים, שולטת באנגלית ובהדפסה בעברית ובאנגלית, בעלות נסיון בלבד, העונות על הדרישות, יפנו בשעות הבוקר לטלפונים: 03-7510213,
(#15300) 03-7516111

■ בהרצליה ב'!!! פקידה בוגרת תיכון, הופעה נאה ויחסי אנוש טובים, לפקידות כללית וטיפול בלקוחות - במשרה מלאה "בר-לור" מיזוג אויר לרכב. 052-555783
(#15387)

■ לעזין - גופלה, רוז' לבנה 30 ת"א, דרושה פקידה ליום עבודה מלא / 5 ימי עבודה / השכלה תיכונית + ידע באנגלית. 03-370888
(#15399)

■ לסוכנות ביטוח רצינית, מזכירה מעולה לפוליסות + ביטוח חיים.
(#15479) 03-611016

■ פקידה - נסיון במחשב I.B.M. P.C תוכנת חשבשבת. רחוב ישראל"א.
(#15487) 03-658498

■ רציגות עם ידע בהנה"ש, 6 שעות, 5 ימים, לא משמרת.
(#15747) 826394

■ כתבנית מעולה לקטעמנים/מעבד תמלילים, ידע בווורדסטר. 656930
(#16132)

■ מזכירה שליטה באנגלית, הדפסה, הדפסה נאה, למשרה מלאה ומנורות. 03-9233448
03-9234999, 03-9230955
(#16154)

■ כתבניות מנוסות וכתבניות על מעבדי תמלילים לעבודה זמנית מיידית לפי שעות. "תיכנור"
(#16211) 282257/8

■ ל"טמיר" מזכירות/פקידות, כתבניות/מעבדות תמלילים, עברית אנגלית, לעבודות קבועות וזמניות, רצוי שפת אם אנגלית.
(#16263) 03-240104, 08-454651

■ ל"אגוד" קלדנית מנוסה + פקידה כללית, תנאים טובים.
(#5670) 03-203052/3

■ למשרד עו"ד, כתבנית מנוסה, א'-ה', 08:00-14:00, 455526, בערב 052-550017
(#6697)

■ כתבנית מעולה באנגלית. 8:30-14:00, 5 ימים. 03-296701
(#13135)

■ למשרד עו"ד, מזכירה, רצוי עם נסיון, טלפון: 03-414976
(#14975)

■ למשרד עו"ד, פקידה-כתבנית, 08:00-14:00 03-657523,
(#15436) 03-657561

■ לעו"ד, פקידה ליום עבודה מפוצל, ידיעת הדפסה רצויה.
(#16015) 03-625895

■ לחברת ביטוח בת"א, כתבנית אנגלית, עם נסיון, 622264, לשרון או מיכל.
(#5706)

■ מזכירה עצמאית, דרושה, למרכז הספורט באפקה, לשעות הערב. 17:00 - 22:00, 03-470111
(#5846)

■ למפעל במרכז הרצליה, דרושה פקידת יצוא, עם שליטה מעולה באנגלית, ליום שלם ולחצי יום. לפנות 052-545701, לרחל.
(#6337)

■ למפעל מזון, דרוש/ה פקיד/ה ניהול רישום מלאי משמעות, ידע בהנה"ח בוגר יד בחר וקרוא הכרחי ונסיון 5 שנים לפחות.
(#7383) 03-451828 (לשמה)

■ פקידה כתבנית עברית מעולה, בעלת תעודת בגרות, לעבודות משרד שונות, עבודה זמנית עד 10 חודשים. 03-627409, 03-627411
(#12758)

■ לחברת רדיופון בע"מ, דרושה פקידה כתבנית עם נסיון בניהול משרד, ש"ע 08:00-16:00
(#13854) 787112

■ פקידה עם נסיון בביטוח למשרה מלאה. טלפון: 03-299194
(#14105)

■ מזכירה, בעלת נסיון, למשרה מלאה, הדפסה, בעברית ובאנגלית.
(#5824) 052-34035

■ פקיד מכירות!!! רקע מסחרי, ידיעה טובה בחשבון, מטבח, עד גיל 30, למפעל גדול בחולון, 5 ימים בשבוע, תנאים טובים. לפנות בצרוף קורות חיים ונסיון לת.ד. 2562, חולון.
(#5871)

■ מזכירה כתבנית עברית/אנגלית, יתרון נצמצחת, קורות חיים ונסיון לת.ד. 26470 ת"א.
(#7764)

■ כתבנית עברית מהירה, בשעות גמישות, לפי שעות. 03-410815
(#7950)

■ לסוכנות ביטוח, דרושה פקידה לטיפול בלקוחות + נסיון בביטוח.
(#5686) 03-294151, 03-294137

■ סטודנטית לקלדנות עברית, עבודה בשעות אחה"צ (שעות נוספות) 03-422183-5
(#5881)

■ סטודנטית לעבודה מזכירות, בשעות 12:00-16:00, 4 ימים בשבוע.
(#5885) 03-422183/5

■ בראשל"צ, פקידת מכירות עם ידע באנגלית + הדפסה.
(#6140) 03-942040

■ בראשל"צ, למפעל תעשיה, טלפוניסט מנוסה, למשרה מלאה.
(#6257) 03-942040

■ פקידה למפעל, נדרש ידע בהדפסה, ידע בצורשב והנה"ש יתרון.
(#7659) 052-557281

■ למשרד עו"ד, פקידה לשעות אחה"צ. 052-26282 בבוקר בלבד.
(#12831)

■ בהרצליה-פיתוח, לסוכנות ביטוח, דרושה פקידה מנוסה.
(#6105) 052-77044

■ דרושה פקידת יצואה, יבוא, הדפסה בעברית באנגלית וחובה ידע בתוכנות טלקסים, ליום עבודה שלם. 03-7512407
(#12967)

■ פקידה מנוסה למחלקת השיווק, למפעל גדול בחולון. 5 ימי עבודה בשבוע + תנאים טובים למתאימה. ת.ד. 2562 חולון 58125
(#13018)

■ לחברת גיבוטקס בפתח-תקוה, דרושה פקידה למשרה מלאה, 03-9223585 לשמואל, בין השעות 15:00-16:00
(#13022)

■ לסוכנות נו דרושה פקידה, לעבודה מגוונת. המעוניינות 28 בפתח-תקוה.
(#13304)

לך על בטוח לוח מעריב

■ מכונית (עזרת אישית לטבי"ל) למשרה מלאה, שכר 2000.00 ש"ח. 03-247727 (#13730)

■ לשרד רואה חשבון, כתבנית/קלדנית, לחצי יום. 03-294956 (#13907)

■ לגזית, פקידות, כתבניות/מענות הנהלת, עברית ו/או אנגלית למשרה מלאה. 03-240104, 08-454651 (#14655)

■ לשמאי – פקיד/ה + הדפסה, למשרה מלאה. 03-707638, בערב: 03-774621 (#14892)

■ לעמילות מכס/תובלה, פקיד מכס, רצוי אנגלית שפת אם. 03-6609615 (#7485)

■ דרושה כתבנית באנגלית, רצוי עם ידע בעברית. 03-295032 (#7492)

■ לחברה גדולה במרכז תל-אביב, דרושה פקידה כללית, בוגרת תיכון לאחר שרות צבאי, המדברת עברית, ידע בסיסי באנגלית, נא לפנות בכתב עבור "פקידה" ת.ד. 20279 הקריה ת"א, 61203. (#13721)

■ חשב לתוכניות מקידות!! אם מציעים לך קורס מורד לעיבוד תמלילים. דבר המבצע משרה טובה והכנסה גבוהה. לפרטים טלפן: 03-297421, 04-664505 (#13812)

■ לש"ד, פקידה כתבנית לחצי יום בוקר. 03-281835, 03-292892 (#7977)

■ דרושה צעירה לפקידות וידע בהשבון במשרה חלקית. 03-810360 (#7995)

■ דרושה פקידה למלטשת יהלומים, תנאים נאים למתאימות. 781905 (#13044)

■ פקידה להפעלת מרכזיית "תגקס", מודיעין הדפסות, 5 ימים בשבוע, "ררוטאי" ר"ג, אבא הלל 25. 03-7514702 (#13054)

■ פקידה כתבנית, אנגלית עברית, אנגלית כשפת אם, בעלת תעודת בגרות ונסיון בעבודות משרד שרות. 03-627409, 03-627411 (#12979)

שליחים/ות

■ שליח עם אופנוע, לעבודה קבועה + תנאים טובים. 03-614050 (#423)

■ שליח לעבודות שונות, אחרי צבא, משרה מלאה. 03-831193 (#17711)

■ לחברת שרות אלקטרוניקה, דרוש שליח בעל קטנוע, למשרה מלאה. תנאים הולמים כולל מכוניה מקימה יוצע למועמד המתאים. נא לפנות לטלפון: 9234046 לשעה שווריץ או גבורה ליונה. פרט ליום ו'. כתובת המפעל: הסיבים 37, פתח תקוה (על יד פומונה). (#292)

■ דרוש שליח + קטנוע לשליחויות באזור המרכז. 916572 (#375)

■ בחורים/ות בעלי הונדה, או רשיון לטוסט, הכנסה גבוהה. 216256 (#3147)

■ דרוש נער שליח, רקע בחשבונות. טלפון: 327626 (#2368)

■ דרוש נער אחראי ותקין, לפני צבא, בגיל 16-17, עם רשיון לקטנוע, לשליחויות. להתקשר: 03-228111 (#16859)

■ דרוש שליח עם קטנוע. לפנות: "אריש". 03-371282 (#3053)

■ שליח לקטנוע מטעה בתל-אביב, למכון העתקות. 03-285541 (#16424)

■ דרוש נער שליח לפני שרות צבא + קטנוע. 03-7519441 (#4729)

■ שליח + רשיון לקטנוע, למכון העתקות שמש. 03-332081, 03-338289 (#4985)

■ לעיתון אנשים ומחשבים, משוחרר צה"ל, מסור ואוהב לעבוד, לשליחויות, עם רשיון קטנוע וברכב. 287560, 280640 (#14078)

■ דרוש שליח עם רשיון לטוסטוס. להתקשר ל"סלמנוף" 242355/6 (#6809)

■ דרוש שליח מחסנאי חלקי חילוף, תנאים טובים. 03-836246, 03-839653 (#14283)

■ 1000 דולר לשליח בעל קטנוע המבקר תל-אביב. 03-461336 (#5603)

■ שליחים לעבודה קשה, עם/בלי קטנועים, במשכורת הולמת. 03-614586 (#7254)

■ שליחים לפני/אחרי צבא, להקשר: 03-247291 לויטי. (#12913)

■ למכון להעתקות, שליח + רשיון לקטנוע, לעבודה קבוע. 03-444006 (#7436)

■ שליח אחראי + רשיון לטוסטוס, רצוי אחרי צבא. 03-615648 (#7747)

■ למכון העתקות, דרוש שליח אחראי ומנוסה + אופניים. 03-226782 (#13833)

שמירה ואבטחה

■ "לשמירה ובטחון" דרושים שומרים ומאבטחים, תנאים סוציאליים, רחוב הנגב 8, ק"ג, תחנה מרכזית תל-אביב. (#1672)

■ דרושים, מיידי, סדרנים ושומרים לחוף הים בהרצליה, שעות העבודה משעה: 7:00-16:00, תנאים טובים. לפנות: ש. שבה שירותים, 03-652266, או אישית הח־ 12 ת"א. (#9343)

■ דרושים, שומרים לשמירה בתוך בנין משרדים, שעות עבודה מ-08:00 בערב עד 07:00 בבוקר, תנאים טובים. 03-203029 (#8836)

■ דרושים: א. פקידים/ות מודיעין למשמרות בוקר ואחה"צ ב. שומרים לכל המשמרות עד גיל 55 ג. מאבטחים עם נשק אישי עד גיל 45. העבודה בגוש דן, תנאים סוציאליים למתאימים. לפנות לחברה "מעשב" בע"מ, ביאליק 12, רמת גן, בין השעות 11:00-17:00, למבקש פנקס מילואים + ת.ז. (#8583)

■ מגן שרותי שמירה דרושים: שומרים ושומרות לעבודה במשמרות. באזורים: פ"ת, ר"ג, חולון, ת"א. 622561, 623628 (#5077)

■ שומר לילה אחת ליומיים. הר־ בן-מנח בע"מ, המסגר 65, ע"י בית התעשיינים. (#15509)

■ לנהג "בינקס" דרושים: מאבטחים, יוצאי יחידות קרביות לתפקיד פיקודי, עבר ללא דופי, בוגרי 12 שנות לימוד, רשיון נהיגה. מועמדים יגיעו לראיון בכל יום ג' בין השעות 15:00-17:00, לבית "בינקס" קיבוץ גלויות 47, תל-אביב. יש להביא תעודת זהות, פנקס מילואים, תעודת שחרור ו־2 תמונות. העבודה מוצעת גם לסטודנטים. (#13934)

שרטטים

■ דרושים שרטטים/ות, בעלי נסיון בשרטוט מדידה. 03-293213 (#913)

■ דרושים שרטטי מכונות, הנדסאי מכונות ומהנדס מכונות לעבודה בתעשיה. לפנות 458633 (#16467)

■ שרטטת למשרד הנדסי למיזוג אויר ואינסטלציה סניטרית. 03-297710 (#3360)

■ למשרד מהנדסי חשמל ברמת גן, דרושה שרטטת לחצי משרה. 746411 (#3235)

■ דרוש/ה שרטט/ת קונסטרוקציה בנין, רק בעלת נסיון. בוקר: 03-442546, בערב: 052-553015 (#5175)

■ שרטט/שרטטת, מכונות נסיון בליווי, ידע בהבנת תוקי יצור. רצוי שרטוט מחשב המעגלים מודפסים, מיידית שכר גבוה. 03-282257-8 (#15007)

■ דרוש/ה שרטט/ת, מכונות עם 3 שנות נסיון, בענף מנועי אויר. ת.ד. 1612 חולון. (#8038)

ביקוש עבודה

■ מקבלת בביתי הדפסות בעברית. 03-956960, 03-959269, מ-14:00-16:00 (#12822)

■ בחור נבה + רכב, מעוניין בעבודה/חלוקת סחורות. 03-615801 (#9900)

■ פנסיונרית רקע בנקאי, לעבודה חלקית, רצוי אחה"צ, עברית, מכונית, אנגלית. 03-269324 (#17235)

■ חשב – מבה"ש מוסמך, 34, 11 שנות נסיון בתעשיה, העשייה הביטחונית. 03/267272 ת.ד. 1125, הוד השרון. (#6582)

■ מהנדס מחזיק רשיון, נסיון בהפעלה והאלקטרוניקה, יזמי. 03/862038 (#2931)

■ מנהל מכירות, קשרים מחוכים עם ועדי עובדים ומוסדות. 052-21233 (#7027)

■ מנהל חשבונות מבוגר – חשבל פיננסים לאתרים, משכורות, הנה"ח שונות. 052-442671, 052-33383 (#2255)

■ נג תנאים ומתאן קיבוץ/מושב למגורים באיזור באר-שבע. 065-97236 (#3298)

■ אקדמאי, צעיר, עם קשרים מעולים באופנה, לעבודה בעלת אופי בשוק. 053-30910 בערב. (#4139)

■ מהנדס בחור רציני ודינאמי, בהצעות נא לפנות ת.ד. 5441 הרצליה. (#16741)

■ סטודנט מכונת מטשה, מעוניין בעבודה בשעות אחה"צ. 03-363127 (#2596)

■ פנסיונרית + ידיעת אנגלית, צרפתית, מעוניינת בעבודה פקידות. 03-445746 (#3299)

■ צבעית הדרים הלוגות, היזוש מקרים, באחריות. 03-705249 בערב. (#4604)

■ טבח + סנדר + ידע טבח כללי, מעוניין בעבודות. 03-851971 (#5167)

■ עיבוד הכליל על מחשב פ.ס.י., מקבלת עבודות להדפסה. כגון: סכומים, מאמרים, פרוטוקולים. 03-452933 (#16296)

■ בוגרת תולדות, שרות טוב רחל, דרך ים, תל-אביב 2, צלה. 829459 (#16097)

■ הנדסאי הנדסאית מחשבים, מתחילים, בעלי-פוטנציאל, בהצעות מתאימות. 03-843201, 03-856674 (#7613)

■ מעוניין בעבודה כפעל בין על כנף הבמעמל ידני. 052-457019 (#7866)

■ מעוניינת בהדפסות אנגלית, צרפתית, עברית, בבית. 03-850890 בערב (#12738)

■ רציני + נסיון + משאית, 3 טון, בהצעות רציניות. 918607 (#12803)

■ בעל כישורים בניהול ובשיווק עם נסיון, תואר שני, מעוניין במשרה מתאימה. ת.ד. 37343 תל-אביב. (#13153)

מכוניות

■ "אוטו ספיד" פתח-תקוה מציע פיאט אונו 1984 + פג'ו 505 1981 + מזגן. סובארו 1300 1983 + פיאט 127 1983 + אולדסמוביל אומגה 1978 + שברולט נובה 1979 + אולדסמוביל קטלס 1978 + אופל קדט 1979 אוטומאטית. 03-918373, 03-904744 (#12541)

■ בהזדמנות!! הגיעו!! מסיורים!! סנדרים!! וסקיישים!! משופצים באחריות!! "רכב ישראלי" בן צבי 33 יפו. 03-825718, 03-836246 (#15195)

■ ביבוא אישי כל סוגי הרכב מבריטניה. סוקולוב 30, רמת השרון. 03-492482, פלג מוטוביק. (#3916)

■ בבחירי בלגיה בישראל, מכוניות ביבוא אישי, ללא עמלה, כל סוגי המכוניות, מתאים במיוחד לעולים חדשים ולנכים. בחיפה 04-383930, במשרד בבלגיה 003234550233, טלקס 34378 (#7239)

■ ג'יפ 1978, 1980, 1983, "אוטו יוסקה". במשרד: 03-383128 (#17806)

■ הולה הרשמה לחגור 1987: אופל, פורד, אודי, גולף, ב.מ.ו. מוני פלג – סוקולוב 30 רמה"ש. 03-492482 (#780)

■ חברה בלגית מציעה לעוסקים ביבוא אישי: אופל, אודי, ב.מ.וו., סובארו, פולקסווגן, דייהטסו, פורד, מרצדס, במחירים מיוחדים + הנחות!!! חיפה 04-383930, בבלגיה: 0032-3-4550233, טלקס 34378 (#7245)

■ "סלקרודיס", המשרד שלך לקבלת מודעות לעיתונים. 03-333838 (#5892)

■ טלפון מיוחד למסירת מודעות: 03-885885, לשרותך 24 שעות ביממה "פרסום און". (#12863)

■ ישירות מהשכרה!! פורד + ונדורה + אלטו אוטומטית + 1985 + פיאט 131 אוטומטית 1983, אפשרות החלפה ברכב ישן ובתשלומים. 03-490683 ובערב: 063-24527 (#15878)

■ לאספקה מיידית !! באשראי לשנה !! פורד + אופל + אאודי + כל רכב אירופאי !! 1986 חדשות !! תנאים מיוחדים למעמדי מכס ! 03-235824, 03-225217 (#6013)

■ למבינים בלבד!! פורד, אי מודל, 1928, היליס מייבכן, מודל 1934 המכוניות במצב נסיעה. 03-9220590 (#17573)

■ לנהיגות!! מרצדס, ג'טה דיזל, אספקה מיידית. 052-550768 בערב. (#6754)

■ לנהיגות, פג'ו 305, ראשונה, לאחר תאונה. בוקר: 055-35720, בבית: 03-582842 (#12697)

■ לתיירים ועולים חדשים, תנאים מיוחדים לקבלת רכב חדש. מוני פלג – סוקולוב 30 רמת-השרון. 03-491677 (#807)

■ מכוניות הטורק מציעה: מבחר מכוניות + קניה, החלפה. 03-733306 (#7965)

■ "סוסיק" פולקסוגן, דיזל קבינה כפולה דבל גלגל 1983 – ריינגר. 1983 – סובארו סטיישן לפני מוחות, 1979 – פיזו סנדר, 1977 – סוזוקי קבינה כפולה, 1976. 03-236196 מ-16:00 (#2584)

■ סובארו 1400, 1978, פיאט 127, 1982, במצב טוב, לראות בבניין "גבעה", הנסער 16 ת"א. (#10294)

■ סובארו 1300!!! אופל!! אאודי 100-80 מיידי בגמל!!! 03-5462039 (#8293)

■ פולקסוגן דיזל דבל קבינה לנג 1983, סוזוקי דבל קבינה 1976. 03-236196 מ-15:00 (#12446)

■ קונה מכוניות חדשות!! ניתן לקבלה בארותם, מוני פלג – סוקולוב 30 רמת-השרון. 03-495220 (#641)

■ רכב קודים מציע!! פלימות פיורי 1978 + אסטון 1978!!! פיג'ו 1974!!! וולוו 1978, 1976, 1975, 1972 סטיישן!!! סובארו 1979, פיאט 127, 1977 + ספורט 1981!!! 124, 1980!!! גרנדה 1978!!! פיאסטה 1980 סטיישן!!! חיפושית 1973, 1968!!! פג'ו 504, סובארו 81 + ארגו!!! סובארו 81 + 4x4!! כ"כ מבחר בעבור עשיר, אפשרות להחלפה!! 03-910059 (#13305)

■ שוק המכוניות בדולפינרים, קניה – מכירה – החלפה, ביטוח: שני, שלישי, רביעי חמישי. (#17164)

■ פורחת לקבלת מודעות בטלפון, ללוח מעריב, בכרטיסי אשראי: ויזה, ישראכרט ויזה + 30, ישראכרט הדיינרס, 03-227117, 03-227118, פתוח כל היום, (מ-7:00 בבוקר), "פרסום – אריאל". (#9933)

אאודי

■ 80/1300, 1983, מזגן + תוספות, מחירון. 03-9224251, 052-450842 (#14493)

■ 1600, אוטומטית, 80, 1983, מנבה. 053-34648, לא בשבת. (#6586)

■ 80, 1982, כחושה, 43,000, בבית, ובעבודה 053-85214, 03-45030 (#1205)

■ 80, 1983, 1600, ראשונה, 38,000, אוטומטית. 03-313629, 03-314620 (#10150)

■ 80, 1983, אוטומטית 1600, מזגן + כל התוספות, יד ראשונה. 057-72891 (#10248)

■ 80, ג'יאל, 1982, 1600, אוטומטית + מזגן + חשמל. 03-9233160 (#17547)

■ 80, 1982, יד ראשונה, 1300. 051-31359, 08-457803 (#4753)

■ 80, 1985, כחושה מזגן + מערכת טסט לשנה. 052-33315 (#3069)

■ 80, 1985, יד ראשונה, 1300, גרירה ותוספות. 063-31019 (#3328)

■ 80, 1982, 16,000 ק"מ, שמורה, מחירון 83. 052-87132 (#3566)

■ 80, 1983, אוטומטי, 32,000 ק"מ, מנבה. 03-392724 (#8561)

■ 80, 1983, יפהפיה + רדיוטייפ, מחירון, 48,000. 053-32825, 053-43769 (#16390)

■ 80, 1985, ראשונה, מטלי, 12,500 ק"מ. 804467, 806769 (#16663)

■ 80, ג'יאל.אס. 1980, 45,000, ראשונה, מטאלי + מזגן + טסט, גיר רגיל, 18,500 ש"ח. 03-5561983 (#5001)

■ 80, 1983, 1600, אוטומטית, ראשונה, מזגן, 34,000. 03-299661 (#4609)

■ 80, 1982, 1300 סי.אל. ראשונה, מצויינת. 057-690020 (#15697)

■ 80, 1984, 1300 + מזגן מטאלי + תוספות, ראשונה. 03-911872 (#14773)

■ 80 סי.אל 1600, 1983, אוטומטית + הגה כח, ראשונה, כחושה. 312258 (#14879)

■ 80, 1983, סי.אל. ראשונה, 26,000 ק"מ + טסט. 03-765625 (#6755)

■ 80, 1983, 1300, ראשונה, טסט לשנה, שמורה. 804347 (#7908)

■ 80 T.S מטאלי 1984 30,000 ק"מ 1300. 051-25743 (#8049)

■ 80, 1983, 1600 אוטומטית, מזגן + מערכת. 03-497798, 03-479858 (#14215)

■ 80, ג'יאלאס, 1977, אוטומטית, פרטית/תוספות. 03-955687, 03-997250 (#11852)

■ 80, 1984, אס.סי. ראשונה, 21,000 ק"מ, מצויינת. 749973 (#13078)

■ 80, 1600, 1984, S.C אוטומטית + מזגן מקורי + כח + תוספות. 03-763040 (#8957)

■ 80, 1600, אוטומטית, 1983, מזגן, יד ראשונה. 03-299974, 03-476069 (#8667)

■ 80, אוטומטית, 1600, 1982, טסט לשנה. 052-72266, 052-70181 (#3267)

■ 80, 1600, 1982, אוטומטית, מראשונה, 17,500 ק"מ. 052-83925 (#16760)

■ 80, אוטומטית, 1600, ראשונה, 1979, 70,000 ק"מ. 03-9718672 (#5049)

■ 80, 1600, ג'יאל, 1983, אוטומטית, 46,000 ק"מ. 057-699144 (#15474)

■ 80, 1600, אוטומטית, ג'יאל, 1983, מיטלי, מזגן, הגה כח, 45,000, מחירון, מנבה. 063-99051 (#5518)

■ 80, 1600, 1983, אוטומטי + מזגן, ראשונה, כחושה. 052-444405 (#15854)

■ 80, 1600, 1983, אוטומטי 32,000 ק"מ. 03-672752, בשישי שבת. (#13503)

■ 80, ראשונה, 84, בהזדמנות, 29,000 ק"מ. 03-5517835, 057-37024 (#12561)

■ 80, ג'יאל, 83, אוטומטית, 40,000 ק"מ. 03-738579 (#9920)

■ 80 סוף 83, סי.אל. 1600, אוטומטי + מזגן, אורגינל במשרד. 052-31776 (#14846)

■ 80, 1300, 1981, 50,000, טסט ואגרה לשנה. 063-77049 (#3890)

■ 80, 1300, 82, 57,000 ק"מ + טסט, רדיו ואנטנה. 03-915662 (#2198)

■ 80, 1300, 73, אודי אורגינל. 04-991384 (#13276)

■ 80, 1300 סי.אל. 1982 להחלפה + מכונה אקליינר. 03-338021 (#15880)

■ 80, 1300, 1983, מטאלי + מזגן + מערכת. 03-497965, 03-613941 (#15362)

■ 80 1300, שנת 82, יד ראשונה, טלפון: 03-9366726 (#15930)

■ 80, 1300, 1984, סי.אל, מטאלי, מראשונה, 20,000. 03-5891963 (#16067)

■ 80, 1300, 1983, ראשונה + תוספות + טסט לשנה. 03-797944 (#14771)

■ 80 1300, מיטלי, 1983, ראשונה, 26,000. 052-541144, 052-541177 (#6524)

■ 80, 1300, 1982, יד ראשונה, בל, שמורה. 052-88096 (#6636)

■ 80, סוף 82, 1300, ראשונה, 24,500 ק"מ. 03-458478 (#4489)

■ 80, 82, 1300, ראשונה + מזגן, במצב מצויין. 03-254504 (#13911)

■ 80 ג'יאל, 1600/5, 1982, החלפה. 03-332861, 08-435712 (#15874)

■ 80, 1300, 82, יד שניה, במצב מצויין + רדיו. 955391 (#3855)

■ 80 82, 1600, אוטומטית, מטלה, טלפון: 08-452936 (#8414)

■ אאודי 83, 1300, מיטלי, טסט לשנה + היטל + רדיוטייפ, מצב מעולה. 9224081 (#17070)

■ אאודי 80, 1984, במצב מעולה. 03-908933, 9:00-21:00 (#3242)

■ אאודי 80, 1983 + מזגן, מצב מצויין. 053-43861, 053-43862 (#2065)

■ אאודי 1300, 1982 + מזגן (הברה), 16,000 שקל. 03-379797 (#16982)

■ אאודי 80, 1982, יד ראשונה. 069-40525, 069-44069 בעבודה, בערב. (#5014)

■ אאודי 80 ג'יאל, 1983, 1600, 34,000 ק"מ. 04-246173 (#15020)

■ אאודי 80, סי.אל. 1983, יד ראשונה, מחירון. 590204 (#14783)

■ אאודי 80 1981 1300, ראשונה, טסט לשנה. 04-245856 (#15246)

■ אאודי 80, ג'יאל.אס. אוטומטי, 1977 + טסט, מחירון. 03-9323255 (#15495)

■ אאודי 80, 1982, 1300, ראשונה, 60,000 ק"מ, 9227128, מ-13:00 (#15966)

■ אאודי 1600, 1982, סי.סי. ראשונה, 58,000 ק"מ. 04-966800, 04-9867705 בלילה. (#5767)

■ אאודי 80, 1984, מיטל, יפהפיה, 30,000 ק"מ. 052-543859 (#14864)

■ אאודי 80, 1984, יד ראשונה, 40,000 ק"מ + תוספות. 03-483511 (#14939)

■ אאודי 100, אוטומטי + מזגן, מודל 1978. 053-92313, יפהפיה. (#8575)

■ אאודי 80, 76, 1600 אוטומטית, מחירון. 052-441765 (#10348)

■ אאודי 80, אוטומטית 1600 סמ"ק, 1981, כ-86,000 ק"מ + מזגן. 03-641882, מ-07:30-15:30 (#10339)

■ אאודי 80, 1600, 1982, ג'יאל, אוטומטי, מיטלי. 03-594887 (#555)

■ אאודי 80, 1600, אוטומטית, 1983, ראשונה 40,000 ק"מ בכחושה + טסט לשנה + אזעקה ממוחשבת + מערכת סטריאו, 32,000 ש"ח. 03-201399 (#8273)

■ אאודי 80, 1600, 1983, 26,000 ק"מ, מנבה. 08-224429 (#5523)

■ אאודי 80, ג'יאל 1600, 83, מזגן אורגינלי, הגה כח, נעילה מרכזית, חלונות חשמליים, מחירון + תוספות. 03-948992, 03-951057 (#6966)

■ אאודי 80, ג'יאל 1600, אוטומטי, 1983, ראשונה. 03-996683 (#6460)

■ אאודי 80, 1600, 1976, אוטומטית + מזגן, מצויינת. 052-445003 (#7520)

■ אאודי 80 1600, אוטומטית, 83, 10,000 ק"מ. 03-702065 (#13445)

■ אאודי 80, 83, ראשונה + מזגן, מחירון. 03-5515671 בעבודה. (#1923)

■ אאודי 80, 83, 1300, יפהפיה!! 03-331574 בבית: 03-427921 (#5699)

■ אאודי 80, 83, 1600, אוטומטי + מזגן. 059-73827, 059-74735 (#5714)

■ אאודי 80, 1300, 82, ראשונה, תוספות. 911546 בערב. (#5181)

■ אאודי 1300/80, 1983, ראשונה, 40,000 ק"מ. 803496 (#5677)

■ אאודי 80, 1300, 82, 50,000 ק"מ. 04-982325, 04-987530 (#14757)

■ אאודי 80, 1300, 82, 50,000 ק"מ. 04-982325, 04-987530 (#14924)

■ אאודי 80, 1300, 1983, 27,000 ק"מ, ראשונה. 052-27814 (#12830)

■ אאודי 100, 1983, מנוע 2200, אוטומטית וכל התוספות, מזגן מקורי. 02-343456 (#1744)

■ אאודי 100, 81, מצב מצויין. 03-9225453 (לא בשבת). (#15102)

■ אודי 100, 1986, חדשה!! אפשרי גם להייר, או מכור ממכס!! 03-235842, 03-225217 (#656)

■ אודי, 80, 1300, 1983, ראשונה + טסט + תוספות. 03-894490 (#14276)

■ בהזדמנות, אאודי 80, 1300, 1983, מטאלי + טסט, שניה (מבד שכרה). 9643389 (#16960)

■ למכירה בהזדמנות, שתי מכוניות 1250 דולר, אאודי 100 אל.אס 1971, סנד (מושבת לשיפוץ), 2,000 דולר אאודי 100 אל.אס 1973 + טסט שנה חדשים (טסט לפני שבוע). 04-924545, 10:00-16:00 (#15418)

■ מנועי אאודי 1.3, 1.6 חדשים. 051-24935 (#12348)

■ ממספורס למספורס, 80, 1600, 1980, אוטומטי. 03-249646, 03-496526 (#3093)

■ סי.אל 1983, אוטומטי 1600, 36,000 ק"מ + טסט. 9232107 (#1435)

■ סי.אל. 80, 1300, 1983, מטאלי, ראשונה, טסט. 03-625691 (#4571)

■ סי.אל. 1983, מצב מצויין, טסט לשנה. 052-63179, 052-631145 (#7350)

■ סי.סי. 1300, 1986, יד ראשונה, 6,500 ק"מ. 051-28214 (#16521)

■ ראשונה, אודי 80, סי. אל. 83 + תוספות, מחירון. 08-228478 (#6259)

אוטוביאנקי

■ 1978, במצב טוב. 067-95935 (#16555)

■ 79, שמורה, מכני מעולה, 75,000 ק"מ, היטל + טסט. 03-5462197 (#2819)

■ אבארט 82, 81,000, ראשונה, מטאלי, מצויינת. 052-450179, 03-356313 (#4875)

■ אבארט 1983, מעולה, 30,000 ק"מ + טסט. 03-839693 בעבודה. (#6756)

■ אבארט 82, יפהפיה כחושה, טסט לשנה + היטל. 03-310127, 03-258705 (#17139)

■ אוטוביאנקי אלגנט, 83, 45,000 ק"מ, יד שניה. 470584 (#1173)

■ אוטוביאנקי 79/84, שמורה, במצב חדש. 052-20148 (#1213)

■ אוטוביאנקי אבארט + טסט, שלישית, ביום 479050, ערב 493928 (#9044)

■ אוטוביאנקי 79, שלישית, מצב טוב, מתחת למחירון. 9224279 (#2311)

■ אוטוביאנקי, 1979, טסט לחצי שנה, רדיו, מחירון. 952385 (#5468)

■ אוטוביאנקי אבארט 77, במצב מעולה. 03-319752 מ-21:00 בערב. (#6491)

■ אוטוביאנקי ג'וניור 1982, בהזדמנות מכני גדיר + מערכת. 826912 (#16117)

■ אוטוביאנקי 1982 (מהשכרה) במצב מכני מצויין. 03-311292, 03-902285 (#13670)

■ אוטוביאנקי, 1979, מצב מצויין (לא מהשכרה). טלפון: 08-474456 (#6020)

■ אוטוביאנקי 77, מהשכרה, שניה, מצב מצויין, מחירון. 03-769333, 03-771549 (#14878)

■ אלאוקס 84, מיטאלית, 33,000 ק"מ, חלונות אוטומטיים. 03-749654 (#15204)

■ אלגנט, 1983, 39,000, שניה שמורה ומטופלת!! 03-444954, 03-473603 (#13651)

■ אלגנט 82, 51,000, פרטית, מחיר מחירון. 063-32871, 063-33897 (#7332)

■ אלגנט, 1979, 80,000, שלישית, טסט לשנה, שמורה. 03-447616 (#3549)

■ אלגנט, 80, 70,000 ק"מ, שלישית, מצויינת, אחה"צ 956354 (#10530)

■ אלגנט 80, שמורה ויפה, מחיר מחירון. טלפון: 03-9224584 (#16029)

■ אקס.אל 84, 21,000 לבנה, חלונות חשמליים, מחירון. 1245 (#3283)

■ בהזדמנות אוטוביאנקי ג'וניור 1981, לחשבה + מערכת שמורה. 03-832285 (#13279)

■ בהזדמנות, ג'וניור 82, יד ראשונה, 55,000 ק"מ. 03-410878 (#5220)

■ ג'וניור 1982, 38,000 ק"מ, במצב מצויין. 052-448266 בערב. (#12666)

■ ג'וניור 84, 45,000 ק"מ, מהשכרה, מצויינת. טלפון: 03-9327372 (#15785)

■ ג'וניור 1979, 74,000 ק"מ, מצויינת + היטל וטסט. 03-889907 (#7592)

■ ג'וניור מהשכרה 80, 90,000 ק"מ, 5800 ש"ח. 03-9232148 (#3430)

■ ג'וניור 79 + היטל + רדיו, 80,000 ק"מ, מחירון. 03-740042 (#2872)

■ ג'וניור 1982, 70,000 ק"מ, יפהפיה, מחירון. 03-5565738 (#3925)

■ ג'וניור, 83, פרטית, טסט לשנה מכני מעולה. 905345 (#177)

■ ג'וניור 1983, במצב מעולה, בעבודה: 052-36541, בבית: 052-33186 (#16018)

■ ג'וניור 1979, פרטית + רדיו + אזעקה. 052-556318, 052-559897 (#15794)

■ ג'וניור 1981 + טסט, מצויינת, שמורה. לא בשבת 03-5666550 (#4825)

■ ג'וניור 82, פרטית, שניה, מצויינת, 44,000 ק"מ. 03-732919 (#4842)

■ ג'וניור 1983, מהשכרה, יד ראשונה, שמורה, היטל שולם. 03-412269, 03-428332 (#7417)

■ הבדיט 83, 25,000, ראשונה, מטאלי, כחושה, מחירון. 03-426765 (#12707)

■ זכות מיידית לג'וניור 1986 במחיר מופחת. 03-723810, 03-410619 (#8447)

■ מנוע אוטוביאנקי 1984, ישר מהשכרה + טסט, כחושה. 052-540875 (#7331)

■ עלית, 1984, יד ראשונה, מטית, 14,000 ק"מ + מזגן, 15,000 ש"ח. 03-5464310, בית 03-428089 (#2223)

■ עלית 1983, מצויינת!! ראשונה, 28,000 + רדיוטייפ. 03-281419, 03-261303 (#17456)

■ עלית 85 "יפהפיה" יד ראשונה, 727121, הבבית 840432 (#16718)

■ עלית 1982, טסט חצי שנה, מצויין. 067-97050, 067-20096 (#3303)

■ עלית 1985, מיטלי, ראשונה + רדיוטייפ, מיוחדת + תוספות. 740734 (#3919)

אוסטין

■ אוסטין 1300, מטרו, 1984, כחושה, 17,000 ק"מ. 03-855435 (#9426)

■ מטרו אמ.אל. 1300, 1984, רק 8,500 ק"מ, כחושה, טסט והיטל לשנה, מחירון. טלפון: 03-254979 (#3308)

■ מטרו 1000 ראשונה 1983, 52,000, לבנה + טסט. 03-991641 (#3095)

■ מטרו 1300 1985, 8,000 ק"מ, טסט לשנה. 03-254686 (#6588)

■ מטרו 1.3 סוף 85, 5 דלתות. 03-458992, 03-259795 (#1971)

■ מטרו 1300, 84 ראשונה, מצויינת. 03-396561, 03-396681 אחה"צ. (#3494)

■ מטרו, 1300/5, 1986, עם זכויות שלה. 03-806171 (#10561)

אופל

■ 1300 אס, לוקסוס, 82, ראשונה, 5. 04-644171, 04-247479 (#14075)

■ 1600, אס, יד אוטומטי, 83, מנבה. 08-231248 (#16146)

■ אופל אסקונה, 1300, 1983, 35,000 ק"מ, מצב מצויין. 03-704655, 03-762043 (#1964)

■ אופל רקורד אוטומטית, 1700, 1977, סטיישן. 358869 אחה"צ. (#8161)

■ אופל רקורד, 1700, 75, מטותית + אורגינל. 5517163 (#4008)

■ אופל קדט 1300, 83, 27,000 ק"מ + תוספות. 03-915201 (#17005)

■ אופל קדט 1979, יד שניה, 10,000 ש"ח. 588006 (#14223)

■ אופל קאדט 83, אוטומטית יד ראשונה. 055-83753 (#1988)

■ אסקונה, 83, מיטאלי, 39,000 ק"מ, שמורה, אזעקה + תוספות, ראשונה. 065-56772, 065-55036 לא בשבת (#13073)

■ אסקונה 1600 לוקס, 1983 + מזגן + סטריאו. 03-419281-270, 052-442239 (#12722)

■ אסקונה, 1600, 1980, אוטומטית, טסט לשנה, ראשונה, אחרי השכרה. 03-493435 (#1097)

■ אסקונה אס. 1300, 1983, ראשונה, 34,000 ק"מ. 052-21593 (#17259)

■ אסקונה, 1300 אס, 1983, דגם ג'י, 29,000 ק"מ + מזגן + היטל וטסט. 03-359951 (#8776)

■ אסקונה 1300 אס. 1983, ראשונה, מצויינת, 5 דלתות + תוספות, 19,500. 052-25449 (#16720)

■ אסקונה 1300 אס, 1983, דה-לוקס, כחושה + טסט והיטל, מחירון. בעבודה: 053-24227, בבית: 052-82181 (#16652)

■ אסקונה 1300 אס. 1984 + מזגן + תוספות, 40,000 ק"מ, במצב מצויין, 14,500 דולר. 052-445288 (#16728)

■ אסקונה 1300 אוטומטי 1983, 10,000 ק"מ. 03-311116, מ-15:00-20:00 (#3458)

■ אסקונה 1300, אוטומטי + מזגן, 1982, יבוא אישי. 03-332857, 052-552870 (#4717)

■ אסקונה 1300, ראשונה, 1982, צורה חדשה לוקסוס. 03-9325866 (#15308)

■ אסקונה 1300 אס. 1983, כחושה, בהזדמנות 828915 (#16105)

■ אסקונה, 1983/5, 1300, 37,600, מזגן, מיטאלי. 9644517 (#6026)

■ אסקונה 1300, 1982, מאוד מצויינת, תוספות. 03-5577453, 03-590333 (#7711)

■ אסקונה 1300, 1980, במצב מצויין. 5511033, אחרי 15:00. (#9951)

■ אסקונה אל.אס. 1300, 1986, מיטאלי, יבוא אישי. 03-5513726 (#7578)

■ אסקונה 1600, אוטומטית, 1980, יד שניה, 73,000 ק"מ. 03-911625 (#13822)

■ אסקונה 1300, אס. לוקס, 1983, מטאלי, מיבוא אישי. 03-341868 (#6136)

■ אסקונה לוקס 1600, 1983, אוטומטית, ראשונה, מנבה. 051-35810 (#13533)

■ אסקונה 1300, 1983, אוטומטית, מעולה, שישי שבת. 03-397393, בחול 03-10033 (#14792)

■ אסקונה 1600/5, 83, לוקס, אוטומטית, מזגן ותוספות. 03-869588 (#1406)

■ אסקונה/1983, 1600 אס, אוטומטית, מיטלי, 44,500 ק"מ, ראשונה. 03-709493, 03-746237 (#10519)

■ אסקונה 1986, אוטומטית, 1600 אס, ראשונה + כל השיכלולים, מיטאלי. 03-7510924 (#454)

■ אסקונה, 1600/5, ג'י.טי.אס, 1985, אוטומטי. 15,000 ק"מ, מחירון. 03-345031 (#2691)

■ אסקונה, 81, 1600, במצב טוב, 45,000 ק"מ. 03-956918 (#7198)

■ אסקונה, 1983, 1600, פרטית, שניה, 51,000, מעולה, מזגן + תוספות, מחירון. 03-346321 (#3486)

■ אסקונה 83, 1600, S/5, אוטומטית, ראשונה + מזגן. 03-342812 (#7138)

■ אסקונה 83, 1600, אוטומטי, ראשונה, 67,000, לוקס. 03-806180 (#5355)

■ אסקונה 1982, 1600, אוטומט, מזגן, תוספות, ראשונה, 33,000. 945798 (#15136)

■ אסקונה 1983, 1600, אוטומטית + תוספות, גרירה, מנבה. 08-230422 (#14553)

■ אסקונה 1983, 1600 לוקס, ראשונה, מיזוג אוויר, 48,000 ק"מ. 052-442239 (#6661)

■ אסקונה, 1983, 1600, אוטומטית, לוקס, ראשונה, מנבה. 08-236447 (#7583)

■ אסקונה 1981, 1600, אוטומטית + מזגן, מראשונה + צבעוניות. 03-482915 (#13239)

■ אסקונה 1600/S, אס/לוקס, אוטומטית, 1983, ראשונה, תוספות. 03-458094 (#7567)

■ אסקונה 84, מטאלי, מזגן + תוספות. 067-90325, 067-90696 (#2493)

■ אסקונה דה-לוקס, 1984, 14,000 ק"מ, כחושה. 952807 (#7015)

■ אסקונה 1600, אוטומטית סופר 83, מנבה. טל: 03-470065 (#3288)

■ אסקונה 1300, 83, ראשונה, מזגן, 40,000 ק"מ, מחירון. 350352, 659063 (#7467)

■ אסקונה 1300, אוטומטית, 83 + תוספות. 03-828569, בערב: 03-448149 (#5746)

■ אסקונה 1983, אוטומט 23,000 ק"מ, ולמסירה זכות לסובארו 1986 אוטומאטי. 03-823143, 03-843930 (#16426)

■ אסקונה 1983, 1300, אוטומטית, יד ראשונה. 067-22525, 067-20739 (#12593)

■ אסקונה 83, 1300, 5 דלתות, אוטומטית, 24,000 ק"מ. 03-312177 (#15344)

■ אסקונה, 84, 1300, 20,000, ראשונה + טסט + תוספות. 03-5515135 (#2818)

■ אסקונה, 83, 1300, אוטומטית, 30,000 ק"מ, לפי מחירון. 063-31364 (#2419)

■ אסקונה 1984, S/1300, 14,000 ק"מ. 03-885838, 03-9714221 (#3230)

■ אסקונה 82, 1300, אס אוטומטית, ראשונה, 47,000, בעבודה 03-9326355, 03-9716528 לפנות. (#3835)

■ אסקונה 4/, 1300 אס.לוקס, 19,000 ק"מ, 5 דלתות, היטל, מיוחדת במינה, תוספות. 03-723119 (#13615)

■ אסקונה דה-לוקס 1300/5, אוטומטית, 1983, מנבה + תוספות. 055-52690, 055-25458 (#4628)

■ אסקונה, 1982, 1300, אס, 5 דלתות, 19,000. 063-23893 (#6489)

■ אסקונה, 1983, 1300, אוטומט, דה-לוקס, טסט לשנה. 08-241245, 08-226463 (#6711)

■ אסקונה 1981, 1300, מהשכרה, אחרי אורגינל כללי, בהזדמנות. 310547, לא בשבת (#6623)

■ אסקונה, 1983, 1300, אף 5, לוקסוס, 44,000 ק"מ. 053-88818 (#8057)

■ אסקונה 1300, 82, לוקסוס, 45,000, שניה, טסט. 03-9324193 (#762)

■ אסקונה 1600, 82, אוטומטית, לשעבר ביה"ס, כחושה. 490753 (#6315)

■ אסקונה 1300, אס, 82, אוטומטית, שניה, טסט. 03-901004 (#6689)

■ אסקונה 83, אוטומטית, 32,000, היטל, לוקס, ראשונה. 03-9224844 (#3366)

■ אסקונה 1600 אס, שניה, 81, לוקס, אוטומטית. 04-253060 (#7504)

■ אסקונה, 1300/80, 92,000, השכרה לשעבר, במצב מצויין. 03-996474 (#6279)

■ אסקונה ברלינה 1.6 אס 5, ראשונה, מצויין, מזגן, מטאלי + תוספות. 052-21432 (#625)

■ אסקונה 82, 1300/5, אס. אוטומטי, מצויינת. 03-801488 (#6331)

■ אסקונה, 1982, 1300/5, אס. אוטומטית, 50,000. 03-476538 (#14683)

■ אסקונה 1983, אס.אל. שישי: 833420, שבת: 589759 (#7959)

■ אסקונה 1600, אוטומטית יפהפיה, מערכת 81, מצויינת. 055-84951 (#17776)

■ אסקונה לוקס 83, ראשונה, מצב מעולה, רדיוטייפ, טסט לשנה. 057-52317, 057-53438 בעבודה, בבית. (#5258)

■ אסקונה לוקס 1982, ראשונה + היטל + תוספות, 33,000. 08-220064 (#15184)

■ אסקונה, אוטומטית, 1983 + מזגן + היטל, כחושה. 460517, 592372 (#6399)

■ אסקונה אוטומטית 1980, טייפ, אזעקה, מעולה. 051-38655, 03-331550 (#13493)

■ בהזדמנות!! אסקונה, 1300, 1986, ג'י.אל.אס חדשה + תוספות, אזעקה ממוחשבת, אפשרות החלפה. 08-233519 (#15645)

■ בהזדמנות!!! אסקונה 1983, 5/, 1600, אוטומטית + מזגן, מנבה. 02-420551 (#1206)

■ בהזדמנות אופל קדט 1985, ראשונה, שמורה בהחשה. 03-375180 (#8666)

■ לבעלי אופל 82, 83, הסובלים מ"כולר שמן – הפתרון במעמק מורו", בני ברק, הירדן 35. 798656 (#5300)

■ למכירה, אופל אסקונה אס. 1300, אוטומטית, עם מזגן ורדיו־טייפ, 1983, יד ראשונה. טלפון 9644205 או 723078 (#3972)

■ למכירה אסקונה 1983, אוטומטית, ולמסירה זכות לסובארו 1986, אוטומטי. 03-823143, 03-843930 (#7553)

■ לצעירים "מכונה מטרס" 1972 מצויינת + רדיו. 03-413449, 03-7510994 (#16653)

■ מנבה, אסקונה 1.6, 4/85, ג'יאל, אוטומטית, 7,800 ק"מ, 35,000 ש"ח. 315233, 770934 (#10479)

■ מעוניין באסקונה 1.6 סופר אוטומט 84, ראשונה, פרטי. 03-913160, 03-913188 (#2214)

■ כרונא, אסקונה 1300, אוטומטית, 1983, 30,000, בערב. 065-92516 (#4760)

■ קאדט, 5 דלתות, 1300 ספיישל, ראשונה. 03-299551 (#9793)

■ קאדט סטיישן 1982, 1300, אוטומטית, שמורה + אזעקה, יד ראשונה. טלפון: 03-425059 (#8390)

■ קאדט אס. 1983, 1300/5, ראשונה, 59,000. 868444 (#16169)

■ קאדט, סוף 1982, 1.3 אס, ראשונה, 5 דלתות. 03-426846 (#10591)

■ קדט 1300, 1982, ראשונה, במצב טוב. 03-581073 (#3139)

■ קדט, 1600, 1985, ג'י.אל.אס אוטומטית, יבוא אישי, מיוחדת, המון תוספות. 7500, 9327335 (#17125)

■ קדט 1300 1982, אוטומטי, 36,000 ק"מ, ראשונה. 03-895091 (#15209)

■ קדט 1300 אס 1983, 5 דלתות, אוטומטית, מיבוא אישי, יד ראשונה. 03-910842 (#13047)

■ קדט 1976, במצב טוב. טלפון: 04-942769 (לא בשבת). (#13775)

■ קדט 1300/82, יפהפיה, 45,000, ראשונה. 03-398015, 052-83668 (#3998)

■ קדט, סטיישן, 1983, 1300, 35,000 ק"מ + מערכת. 03-852440 (#5268)

■ קדט 1300 אס, 5/82, ראשונה, 48,000 + היטל. 08-227386 (#16428)

■ קדט 83, אוטומט מנבה, ראשונה, 35,000 ק"מ. 840422 (#2246)

■ קדט 13, 4 דלתות, סוף 82, 39,000 ק"מ, במצב מצויין. 08-234725 (#8104)

■ קדט ג'י.אס. ספורט, 1984 כחושה + הספוחות!! 03-482726, 412775 (#7942)

■ קדט 79, אוטומטית, מהשכרה, מצויינת. 339738, 778440 (#2833)

■ קדט סטיישן, 77, יד שניה, מצב מצויין. 03-900385 (#15876)

■ קדט סטיישן 84, כחושה + היטל + מערכת, 22,500 ש"ח. 03-5321621 (#7382)

■ קומפוסיט: למה אם נותנים תעודת אחריות לאופנים לא זה מתנהלי? הרכב קומפוסיט כלליים בעולם. מובאי קומפוסיט הפעולים בארץ. (#30)

■ קורטינה 1000 סי.אר, 1985, 23,000 + מערכת + אזעקה. 08-472424 (#1709)

■ קורטינה 1000, סי.אר. 1985, רדיוטייפ, אזעקה, 14,000. 03-9326593 (#8451)

■ קורטינה 86 S/1000, באחריות, 800 ק"מ + תוספות. 03-5510208 (#5783)

■ קורטינה 1984, 1200 אס.סי.אר. 08-224010, 08-235177 (#4907)

■ קורטינה 86, 1200 אס. 5 דלתות, מחירון. 08-226244 (#6237)

■ קורטינה 12/5 אל.אס. 1986, מחירון. 03-313952, 03-457333 (#14384)

■ קורטינה 1985 סי.אר. 1.2 אס 13,500 ק"מ. 03-808299 (#13806)

■ קורסה 1.3, ג'י.אל.אס 85, מיבוא מטאלי, חלונות חשמל, גג פתוח ועוד, 21,000 דולר. 03-748223 (#7156)

■ רקורד, 1700, 1976 + מזגן, טסט לשנה + רדיו. 052-22362 (#1335)

■ רקורד אוטומטית, סטיישן, 1700, 1977, אורגינל הצבע, מצויינת. 055-82422 (#15028)

■ רקורד 1800, אוטומטית + מזגן, סוף 1983. 03-806433, 03-297256 (#8665)

■ רקורד, 1981, סטיישן, אוטומטית, מזגן, שניה, פרטית. 063-38367 (#8563)

אינוצנטי

■ 82, טסט והיטל, 03-7519427, עבודה: 03-992129 מ-17:00. (#2472)

■ אינוצנטי 1984, שמורה מהנדס במבצאר 1986, 4,500 ק"מ, טסט + היטל, חדשה!! בערב: 03-763103, בעבודה: 03-5593247 (#2068)

אלפא-רומאו

■ 1200, 1983, ראשונה, טסט + היטל. 03-494018 בשבת, 03-984446 (#14027)

■ 6,700 לאלפא סוד 1300, מצויינת, 1979 + טסט + אזעקה. 055-91470 (#4654)

■ אלפא סוד – 1200, 1981 + רדיו, שמורה, ראשל"צ. 03-998794 (#3268)

■ אלפא סוד, 1200, 1982, טסט + אגרה + רדיו טייפ. 03-712603 (#4094)

■ אלפא סוד, 1983 + היטל, בבית, 03-942677, עבודה 03-731991 (#17756)

■ אלפא סוד, 1982, שניה, 74,000 ק"מ, שמורה. 03-491225 (#16185)

■ אלפאסוד, 1979, 1351, מצב מכני מצויין. 08-471243, 053-24753 (#15203)

■ אלפא-סוד, 1983, שניה, 62,000, טסט וסטריאו. 03-585735, 03-989318 (#17034)

■ אלפא סוד, 1983, 1200, ראשונה, 49,000, מצויינת. 03-9234934 (#5362)

■ אלפא-רומאו 1200, מרץ 81, קליף משאבה, מצויין!! 03-5514507 (#12636)

■ אלפא 33, 1.2, 86, מזגן, מיטאלי. 03-494596, 03-402985 (#15162)

■ אלפא, סוד 1983, מיטלי, שניה, 47,000 ק"מ. 052-552830 (#1298)

■ אלפא סוד, 1982, שניה, מצב מצויין. 03-993322 (#17427)

■ אלפאסוד 1982 בהזדמנות יד ראשונה. טלפון: 03-957497 (#6279)

■ אלפא-סוד, 1983, מהודר, רדיו-טייפ, אזעקה, טסט, אדומה. 03-9224294 (#5648)

■ אלפא סוד 1983, ראשונה, אזעקה, אדומה. 03-886914, 03-340715 (#14870)

■ אלפסוד 1600, 81, ראשונה, כחושה. 03-427410, לשני בערב. 03-493995 בבית. (#12468)

■ אלפטה 1800, 1979, יד שניה, מצב מעולה. 052-31106 (#4567)

■ אלפטה 1600, 1981 + טסט (אפשרות החלפה). 08-410658, 08-221065 (#14694)

■ אלפטה, ג'י.טי.וי. 1978, 1600, במצב מעולה, ג'נטים. 03-9227362 (#5684)

■ אלפטה 1600, 1982 + הרבה תוספות, מחירה, במצב חדיש. 052-454473 (#8284)

■ אלפטה 1800, 1979 + מזגן + צבע + טסט, מחירון. 03-351345 (#16533)

■ אלפטה 79, מזגן, טייפ, כחושה, פנימי מהיצרני. 448379 (#14076)

■ בהזדמנות, סוד 1982 65,000 ק"מ, שניה, מצויינת. 03-957582 (#1993)

■ בהזדמנות, אלפאסוד, 1982, מצויינת, ניתן להחלפה בזולה. 397725 (#16704)

■ ג'ולייטה 1600, 1979 + מזגן + סטריאו, כחדש. 053-39563, 052-540875 (#14630)

■ ג'וליה, 1968 + טסט, לפני אוברול, 800 דולר. 052-551107 (#9016)

■ מראשונה!! סוד 1982, נזיזה!! + תוספות!! 33,000 ק"מ. 052-83072 (#14431)

■ סוד, 1.3, 79, 72,000 ק"מ, מצב מצויין. 03-775349 (#936)

■ סוד 1200, 1982 + היטל, שמורה היטב. 03-375895, 03-719298 (#755)

■ סוד 1350, סי.אר. ספורט, 1979, ראשונה!! 03-348001, 03-340372 (#1787)

■ סוד, 1300, 1982, טסט + היטל, ראשונה, מזגן, רדיו, אזעקה. 03-664212, ימים א', 09:00-15:30 (#3030)

■ סוד 1.3, 1981, שניה, מזגן, מטלה. 03-231256 בעבודה. (#2128)

■ סוד 1200, 1982, שניה פרטית + היטל + טייפ. 03-258705 (#16971)

■ סוד 1350, 1982 + מזגן + תוספת + טסט. 03-490683, בערב: 063-24527 (#17050)

■ סוד 1.2, 1982 ראשונה, מודל 1982 + טייפ. 03-9326755 (#6431)

■ סוד, 82, 46,000 ק"מ, ראשונה, 7500 דולר. 03-581471 (#10509)

■ סוד 82, 36,000, שמורה + טסט + תוספות. 052-450266 (#2216)

■ סוד 1982, ראשונה, 35,000 ק"מ, יפהפיה + טסט. 03-768078 (#16596)

■ סוד 1200, 83, 68,000, ראשונה, כחושה + רדיו טייפ. 08-222018 (#2126)

■ סוד, 1982, יד ראשונה, 63,000 ק"מ, טסט בדצמבר. 03-453644 (#5832)

■ סוד, 1351, 82, 39,000 + תוספות, במצב מעולה. 03-9223590 (#10450)

■ סוד 1.2, 82, יד ראשונה, טסט לשנה. 421285 (#6454)

■ סוד 1.2, 82, ראשונה, 65,000 ק"מ, שמורה. 03-952980 (#13889)

■ סוד 1.2, 82, ראשונה, טלפון בעבודה: 955448, 216735 בערב. (#6969)

■ סוד 1200, 82 + טסט, במצב מעולה + תוספות. 804218 (#13873)

■ סוד 1983, ראשונה, מצויינת, 32,000 ק"מ. 03-9369208 בחול. (#15213)

■ סוד, 1982, 1200, מצויינת, 50,000, עבודה 03-391349, בית 03-958106 (#1976)

■ סוד, 1979, שחור, ראשונה, במצב טוב. 03-416884 (#17124)

■ סוד 1983 + טסט + אזעקה, מצויינת. בערב: 055-53125, בעבודה: 03-612910 (#15013)

■ סוד 82, יפהפיה, טסט בדצמבר, מחיר מחירון. 052-453360 (#15779)

■ סוד 81, יפהפיה, מצויינת, אחרונה + תוספות בבית. 055-86555 (#14950)

■ ספרינט 1.5, 1983, מראשונה!! פרטית!! מעולה!! 03-490683, 063-24527 (#4456)

אמריקאיות

■ "אוטו ריך" צומת רעננה-כפר סבא, מציאה מבחר אמריקאיות. למכירה קניה החלפה דודג' דארט 75, אולדסמוביל קטלס 2,78 דלתות, אומגה 79/78, מונזה 79, אאודי 85 1300 80. 052-441426 (#5406)

■ אולדסמוביל אומגה, 2500, 1983, חדשה, 32,000 ק"מ, מחיר גמיש. 02-915949, 02-913381, שלוחה 21 (#3696)

■ אולדסמוביל דלתא רויאל 1983, 8 צילינדר + כל התוספות האפשריות, 50,000 ק"מ, ניתן להחלפה. 052-443821 (#2846)

■ אולדסמוביל קטלס סופרים 8 צילינדר. 1979 + 1980. 03-877999, 03-384587 (#16583)

■ אולדסמוביל דלתא רויאל, 1978, כל התוספות האפשריות (תשלומים). 052-443821 (#7335)

■ אולדסמוביל קטלס סטיישן 82, עם רב התוספות, במצב מצויין. 03-625281 (#14261)

■ אולדסמוביל קטלס סלון, מצויינת, כחדשה!! 1979. 03-7516090, 052-24914 (#9141)

■ אולדסמוביל קטלס 76, 2 דלתות, במצב מעולה, מנוע 6 צילי. 776555 (#16668)

■ אולדסמוביל דלתא רויאל, 1979, מראשונה + כל התוספות. 052-454473 (#2847)

■ אלסטוס 1979, 8 צילינדר, מצויינת. 052-449917 (#4568)

■ אנפי 79, רבועית, מנוע 84, 15,500 ש"ח. טל. 052-31086, 052-22439 (#5170)

■ בהזדמנות, פורד טוריק, 1972 + מזגן, למכירה/ביזוק. 057-82751 (#7923)

■ ביואיק ריגל 1977, 4 דלתות, כל התוספות האפשריות. 052-23526, 052-449917 (#15413)

■ ביואיק, ריגל 1979, אדומה, יד שלישית. 03-264379 (#13192)

■ ג'י.אם.סי. קבילה, 1979, דבל, שוה, הגה כח + מזגן. 729717 (#15569)

■ דודג' דארט 70, מצב חדש.

■ דודג' אספן 1980, אוטומטית ספיישל אדישן, במצב מצויין!! (מחירון). 03-284278, 03-238798 (#8579)

■ דודג' אריס, 1982 שמורה + טסט + מפוארת, חשמלית. 03-707820 (#14467)

■ דיפלומט או דודג' לדוגמן, יפהפה, 1986, דודג' קראון אס.אי. 8 מושבים מנוע, אוטומטית, הגה כח וכולי. להתקשר לג'ואי, 02-248044 (יום ב'-ה'). (#3249)

■ סנד ברד, 2 דלתות, 1978, במצב מצויין + טסט. 052-77728 (#18029)

■ מהודש פונטיאק 1985 6,000, מכונה ! למסירה מיידית. 03-729637 (#14947)

■ למכירה ביואיק סקיילרק 1981, יד ראשונה. 03-625850, 03-495458 (#1865)

■ לרגל נסיעה ביואיק סקיילרק, 1980, במצב טוב. 03-7519940, 03-381866 (#3136)

■ לרציניים ולמבינים, וליאנט 1975, מצויינת, היפה בתבל, ג'נטים, סלקים, מערכת 60 וואט, אקולייזר, מזגן, אורגינל כללי, בנכרה (קבלות), צבעים מיוחדים, כל התוספות, טסט + היטל לשנה, מחיר-18,000 ש"ח. 02-432191 בחול. (#7393)

■ מעוניין לקנות מכונית אמריקאית גדולה המפוארת, 4 דלתות, שנות 82-83. 08-492297, 08-453893 ביום. (#4869)

■ פונטיאק פניקס 80, אורגינל, 16,500, למחיר החלטה. 052-26876 (#17120)

■ פונטיאק גרנד לאמנס 74, 4 דלתות + תוספות. 03-282446, 03-285095 (#12562)

■ פונטיאק פניקס 80, מנבה, חשמלית, חייבת להימכר, 15,000. 03-5462482 (#8455)

■ פונטיאק סנבירד, 79, ראשונה, יפהפיה, אפשרות להחלפה. 03-258705 (#7943)

■ פיורי 3, 74, מנוע 80, אוטומטית + מזגן. 03-236331 (#4871)

■ פיורי 78, לשעבר של אריק שרון, כחושה. 03-742514 (#16216)

■ פיירבנקס, סוף 79, 6 צילינדר, שניה, אוטומטית, מזגן, במשרד: 052-86087, בבית: 03-443859 (#1031)

■ פלימות סטיישן, 1977, במאורת + כל התוספות. 03-287622, אינטרנייה 296829/4790 זהר. (#8351)

■ קומפאקטס: רכב אמריקאי מדוק לפי הקניה, ע"י מושב הרכב שלם, המשווה לנתוני היצרן קומפקטסט. (#143)

■ שברולט 30, 1974, מכני מצויין. אחרי 22416 063 בערב. (#12715)

■ שברולט שבט, 1979, במצב מעולה, מחירון. 03-472638 (#9237)

■ שברולט אל קמינו דבל, 1977 + מזגן + שמורה + הגה כח, יפהפיה. 051-27111 (#16943)

■ שברולט קפריס קלסיק, 1978, סטיישן + כל התוספות האפשריות + בטא מאוחר. 052-454473 (#2867)

■ שברולט סיטיישן 1981, צבע מטלי, משנעת, יד ראשונה, אחרי השכרה. 03-423649 (#7069)

■ שוק המכוניות בדולפינרים, קניה – מכירה – החלפה, ביטוח: שני, שלישי, רביעי חמישי. (#17136)

■ פורחת לקבלת מודעות בטלפון, ללוח מעריב, בכרטיסי אשראי: ויזה, ויזה + 30, ישראכרט הדיינרס, 03-227117, 03-227118, פתוח כל היום, (מ-7:00 בבוקר), "פרסום – אריאל". (#9927)

ב.מ.וו.

■ 1502, 1977, 95,000 ק"מ + תוספות, שניה, מעולה. 840682 (#17577)

■ 82, משוכת, 1600, 22,000 + אוטוביאנקי 80. 052-446591 (#13547)

■ 315, 1983, מצב חדיש, יפהפיה, מטאלית + טסט. 04-384645 (#14280)

■ 315, 1983 מכה צה"ל 38,000 ק"מ. 03-795267, 03-9613294 (#16187)

■ 315, 1983, מטאלי, כחושה, ראשונה + תוספות. 03-5517773, 03-634743 (#14108)

■ 315, 1600, 1983, ראשונה, 53,000 ק"מ, מחירון. 03-491257 (#2358)

■ 315, 82, הזמנה מיוחדת, כחושה, יחידה בארץ. 03-473845 (#16486)

■ 316, אוטומט, 1983, חדש + תוספות, 60,000 ק"מ. 03-336562 (#17847)

■ 316, 1982, 45,000 ק"מ + תוספות, שמורה, שלישית. 03-9224036 (#16716)

■ 316 אוטומאטית 1981 מצויינת!! 87,000 ק"מ. 03-491199, 03-825880 (#12499)

■ 318, 86, A, תוספות, יבוא אישי, בגמל, לא בשבת. 08-466444, 08-454949 בשבת. (#6024)

■ 518, 1979, אוטומטית + מזגן + טסט לשנה + היטל, 15,000. 053-37298 (#12393)

■ 518, 520, אוטומטי, 1986, 0 ק"מ + כל התוספות!! 03-242008, אפשרות להחלפה. (#4485)

■ ב.מ.וו. 316, 1978, שניה, גיר רגיל, במצב מצוין. 052-38366 (#2858)

■ ב.מ.וו 518, 1975, אוטומטית + מזגן. 057-74598, 057-74420 (#4999)

קבלת מודעות!
מודעות משפחתיות ולוח
לוח מעריב
ב-2 תשלומים (ללא ריבית)
לוח-פון
שרות מודעות בטלפון
292 777

לך על בטוח לוח מעריב

■ ב.מ.וו. 315, 1983, מיטלי יפהפיה, כחדשה + תוספות, מחירון. (#15732) 052-31580
■ ב.מ.וו 525, 83, הבוקה, אוטומטית + הגה כוח, מטאלי, מחירון. העבודה: 03-799114, בערב 03-873455, לנופר. (#5984)
■ ב.מ.וו 1980, רגיל + מזגן + מערכת + מגנזיום, שלישיית. (#16335) 03-700611, 03-480826
■ הרכב לבנות באנד. טוטכות לכריסות בל"מ. 03-882166 סידות אישי, תנאים נוחים. (#5929)
■ לגדל וסיעת 315, 82 + מזגן, 21,000 ש"ח. 03-594555 (#16289)
■ מוסך דודי מומחים ל-ב.מ.וו. לכל סוגי הרכב. הירקון 42 בני ברק. (#8507) 03-702325
■ מראשונה 315, 1982, אפשרות להחלפה בזולה!! 03-722439 (#14611) 03-314173

ג'יפים

■ ג'יפ וויליס 53, מנוע 1981, מצב מצוין – חלקים חדשים. (#15613) 03-403034
■ ג'יפ ארוך – 6, 1983, עם הנעה ופת. (#7139) 03-224783
■ ג'יפ 1981, ארוך ארגז עמוד, בצב טוב. (#3463) 03-454020
■ ג'יפ קצר 74, מנוע חדש + טסט לשנה. (#2259) 03-885265
■ ג'יפ 74, מצב טוב, עמוד עם ברזנט, בהזדמנות. 063-70819 (#7595)
■ ג'יפ 1976, 6 צילינדר, קצר + טסט לשנה. (#5313) 719926
■ סוזוקי 1984 + מזגן, לא מהשכרה, מחירון. 057-412629 (#2444) 03-595008

דייהטסו

■ 1000 אוטומטי, 1983 + מזגן, ראשונה 46,000 ק"מ. 03-732357 (#1789)
■ 1000, 1984, מהשכרה, 34,000 קילומטר, מזגן + שנה טסט + היטל 13,000 ש"ח. 227619 (#17914)
■ 1000, ראשונה, 83, 80,000 ק"מ, מצויינת. 362685, 419024 (#12620)
■ 100, 5 הילוכים, 52, מטאלי, מצב מעולה. 704948, בערב. (#12573)
■ 1300, 1983, ראשונה, מחירון + רדיו + מזגן, מיטלי. 055-35182 (#5758)
■ 1300, שרמנט, 1983, במצב טוב, טסט לשנה. 03-357773 (#15289)
■ 600, מהשכרה, 1984 + מזגן בצב טוב. (#16827) 052-29678
■ ביהטו' הרצליה מבצע! מזגן חינם!! פרטים: 052-543875 (#16795) 052-54538
■ דייהטסו, 1300, 83, ראשונה, רדיוטייפ. 02-557220 או (#10100) 02-742122
■ דייאצ'ו 1300, 1983 70,000, טסט לשנה. 065-95541, 065-88514 (#5612)
■ דייהטסו שרמנט 1300 + אוטוקה + טסט, 36,000 ק"מ. 9322534 (#16237)
■ דייהטסו 1300 שרמנט אל.פי 1983 מחירון. 445569, 295406 (#5397)
■ דייהטסו 1000, ראשונה, 1983, 25,000. בבית: 02-916082, עבודה: 02-270263 (#16206)
■ דייהטסו 83, יד ראשונה, 18,000 ק"מ, מצויינת. 465036 (#9356)
■ דייהטסו סוויפ, 1984, יד ראשונה, 5 הילוכים. 03-584234 (#16801)
■ דייהטסו שרייד, ראשונה, 1983, חולם, מחירון, 52,000. 234573 (#17412)
■ דייהטסו שרייד 83, יד ראשונה + מזגן, טסט לשנה. 03-651551 (#6466) 03-744430
■ לדייהצ'ו הרצליה מבצר שרייד! 1983-1984-1985 מהשכרה. (#16790) 052-543538
■ מוסך "צמרת" – הוד-השרון מורשה מהיבואן לתיקוני דייהטסו. 052-38328, 052-38688 (#10704)
■ "רכב השרון" – הוד השרון סוכנות דייהטסו, אוטוביאנקי, לנצ'יה, מבצע מזגן חינם! (#10602) 052-27874
■ שרייד 1000, אוטומטית 1982 (מהשכרה לשעבר), 9,500. (#3405) 03-9640735
■ שרייד 1000, 1986, 5000 ק"מ + תוספות. 051-24854, 051-34228 (#15239)
■ שרייד 1000, 1983, ראשונה + טסט, יפה ושמורה. 03-798098 (#13456)
■ שרייד 1983, במצב מצוין, 55,000 (מהשכרה לשעבר). (#13761) 052-70271
■ שרייד, 1000, 84, 24,000 ק"מ, ראשונה + טסט. 03-269261 (#2173) 03-484755
■ שרייד, 1983, 5 הילוכים, 30,000, ראשונה, מיטלי. (#15349) 03-443767
■ שרייד, 1983, מהשכרה + מזגן, טסט היטל. 03-803308 (#7568)
■ שרמנט, 1300, 1983, יד שניה, במצב מצויין. 349460 (#17734)
■ שרמנט אל.סי 1300 + מזגן, 1983, כחדשה. 063-38427 (#5803) 063-32296
■ שרמנט, 1600, 1983, טסט 5/87, היטל. 052-455839 (#3581) 03-612001
■ שרמנט 1600 1983, ראשונה, 42,000, שמורה היטב. (#16219) 03-712637
■ שרמנט 1300, 5, 1985 + מזגן, 22,000 ק"מ. 063-39719 ובערב: (#16857) 063-35378

הילמן

■ אוונגר, 73, אוטומטית, שמורה, לפני טסט, בהזדמנות. 999246 (#8978)

וולוו

■ 240, די.אל 1983, 1800, כחדשה, מנכה, 51,000. 9226761 (#12144)
■ 240 די.אל 1983, מנכה, 80,000, מצויינת, היום – 053-57755, בערב 053-97303 (#12591)
■ 240, ג'י.אל. 1983, מנכה 11,500 ק"מ. 03-658822, בעבודה (#1190) 03-438318
■ 240 די.אל. 1983, ראשונה, מרכז 47,000. מצויינת. 853492 (#5411)
■ 240, ג'י.אל. 1983, מזגן + כל התוספות, במצב מצויין. (#13297) 03-843419
■ 240, 1800, מנכה, 1983 + הגה כוח. 069-41591, 069-40071 (#1041)
■ 240. ג'י.אל. 1983, מנכה, מזגן + תוספות, 40,000. 03-226284 (#1615)
■ 1971, שניה, מנוע, צמיגים, שנה טסט, מטופלת. 802848 (#15678)
■ 1981, די.אל. מנכה, כחדשה + מזגן ותוספות, 57,000. 807660 (#17970)
■ 122 אס 1969, ראשונה, שמורה, בטיפוח, גיר רגיל. 03-994829 (#8466)
■ 82 שניה, 2,000 + כוח + מזגן + סטריאו. 941506, 992925 (#16855)
■ 1982, סטיישן, 1800, אוטומטית, מזגן, הגה כח. 055-50043 (#13379)
■ 1973, 164, אינג'קטור, מצב חיצוני ופנימי מצוין, אוטומטית. (#4578) 03-7513874
■ 83, סטיישן, 2000, ראשונה, מרכז וסטריאו, משעה 17.00. (#15501) 03-280725
■ 1973/144 יפהפיה, אוטומטית + אוטוקה, טסט לחצי שנה, 7,000 ש"ח. (#17432) 03-323447
■ 244 ג'י.אל 1977, 16,000, שניה, פרטית. 052-455971 (#5148) 052-455857
■ 244 ג'י.אל, 1981, אוטומטית, מראשונה, הנדסה. 052-557866 (#2915)
■ 244 דגם אמריקאי 1978 2127 סמ"ק, אינג'קשן, אוטומטית, צורי כוח אורגינליים, יד ראשונה, "אוטו לבנדה". (#3017) 03-375330
■ 244, 2000, 1978, מעולה + טסט היטל + הגה כוח ומזגן מדי יוקרתי. 08-462802, 03-942364 (#2102)
■ 66 דאף 1977, טסט שנה, אגבחל. 03-9228122 בשבת בלבד. (#1294)
■ 244, 76, אוטומט, הגה כח, מזגן, מנוע חדש, גיר אחרי שיפוץ. טל. בערב 051-47303, יום שישי בלבד טל 03-5519040, לא בשבת. (#5265)
■ בהזדמנות וולבו 240 די.אל. 1984 + מזגן + תוספות, כחדשה. (#1941) 03-724235 052-451953
■ בהזדמנות, וולו שמור 244 ג'י.אל. 1979, 70,000. 03-746429 (#13086)
■ ג'י.אל 2000, 1983, 66,000 ק"מ, אוטומטי, מזגן, הגה כח. (#2855) 052-454473
■ ג'י.אל 240 21,000 ק"מ 1983 + כל התוספות. 03-314858, בעבודה (#17994) 03-837171
■ ג'י. אל. אי. 1983 + כל התוספות והאפשרויות. (החלפה בזולה). (#17795) 03-781459
■ ג'י.אל. 1982, במצב מצויין, כל התוספות + טסט היטל. (#5528) 03-730852, 03-247328
■ ג'י.אל. 1983, ראשונה + טסט + היטל + הגה כח + מזגן + חלונות חשמל + אוטוקה, אפשרות לטלפון בערב. 03-915647, 03-912905 (#14372)
■ ג'י.אל.אי. 1983 + כל התוספות, מצב מצויין. 069-37161 (#16869)
■ די. אל. 84 + מזגן 50,000, ראשונה, מצויינת. 057-73301 (#6316) 057-79860
■ די.אל 1983, 49,000 ק"מ, אוטומטית, מנכה + תוספות. (#1047) 03-809662
■ די.אל. 1983, 50,000 ק"מ, אוטומטית + תוספות. 04-522988 (#17161) 04-709028
■ די.אל. 81 + טסט + תוספות, מחירון, אוטומט. 08-242381 (#14120) 08-234513
■ וולבו 164, 1973, אוטומטית, הגה כח + מזגן + רדיו, יד שלישית, במצב בינוני. 03-482802 מ-9:00-12:00 בלבד. (#12634)
■ וולבו אוטומטית 245, 1981 + הגה כוח ומזגן. 03-615801 (#9899)
■ וולבו, די.אל., 240, 1983, יד ראשונה. 08-221750 (בעבודה לפניה) (#4044) 03-800191
■ וולבו 66 1977 אחרי אוברול, טסט לשנה. 067-63234 (#5555)
■ וולבו די.אל 240, 1983, 32,000, בזול. 02-241441, 02-630865 (#16074)
■ וולבו סטיישן, 2000, ג'י.אל. 1983, מנכה, ראשונה. 052-28705 (#13683)
■ וולבו 244, 78 + מזגן + תוספות + טסט, מצויינת. 08-235651 (#15809)
■ וולבו ג'י.אל. 1982, 56,000 ק"מ, חלונות חשמליים, הגה כח, יד ראשונה, מחירון. 242436 (#3065)
■ וולבו 1976 די.אל. במצב מצויין. (#15977) 03-374865
■ וולבו G.L.E 83, 60,000 ק"מ, כל התוספות. 470745 (#9170)
■ וולבו, ג'י.אל.אי. 1983 + כל התוספות, לרציניים!! 08-475383 בעבודה: 03-5593166 (#3981) 03-803899
■ וולבו 1982 ג'י.אל.אי. + תוספות. טלפון בעבודה: 03-295705 ובבית: 03-842621 (#15148)
■ וולבו ג'י.אל. 2000, 244, מזגן, אפשרות להחלפה. (#16116) 04-245974
■ וולו ג'י.אל.אי. 1983, 58,000 ק"מ, יפהפיה, כל התוספות, ראשונה, 46,000 ש"ח, לרציניים בלבד!! 03-470745 (#6149)
■ וולו ג'י.אל.אי. 1983, 60,000 ק"מ. 470745 (#5508)
■ וולו 1977, מצב מכני מצוין. טלפון: 03-588885 (#1143)
■ וולו ג'י.אל, 1982, אוטומטית, מזגן, מצב מצויין. 03-480160 (#4121)
■ לסבתים, וולבו 164, 73 + מזגן, 7,500 ש"ח. 03-7512666, רובי. (#13422)
■ מוסך "מוטורס – וולבו" מורשה, אזור התעשיה הישן ראשל"צ. (#3478) 997772
■ מנכה, וולבו, 240 אל, ראשונה, 1983, 1,800. 03-362952 (#5058)
■ מנכה, 240 ג'י.אל. 1983, אוטומטית, 47,000 ק"מ, הגה כוח + מזגן. (#7707) 03-917189
■ סטיישן 82, אוטומטית, מזגן, הגה. 053-39135 לא בשבת. (#5907)
■ סטיישן, 1983, 240 די.אל. 53,000 ק"מ + תוספות. (#6268) 03-802154
■ סטיישן ג'י.אל 2000, אוטומטי, מזגן, 1981, 125,000 ק"מ, שניה. (#5870) 067-50364

ווקסהול

■ ווקסהול ויקטור 2000, 1968, יד שניה, מצויינת, טסט 10 חודשים. (#4659) 03-330797, 03-658334
■ ווקסהול קבליר 1979, אוטומטי, מנוע אחרי חדש. 055-50010 (#2919)

טלבוט

■ 1981, מטאור, מצויין, אוטומטי, טסט + מזגן, 12,000. 03-478847 (#13862)
■ הורייזן, 81, במצב מצוין, 58,000, טס + היטל. 03-5515439 (#6120)
■ הורייזן, 1100, 1982, 50,000, מצויינת + טסט. 03-228814 (#8322) 03-857520
■ הורייזן, 1300, 1982, ראשונה, היטל, 08-453543, בעבודה (#1817) 03-7543206
■ הורייזן, 1100, 81, במצב מצויין, יד ראשונה. 053-54980 (#1771)
■ טלבוט סמבה 1100, 1983, מהדרמנות. 463873, 454999 (#13725)
■ טלבוט 1300, גיר רגיל, 1510, 1982!!! 03-9233422, 03-346842 (#15808)
■ טלבוט הורייזן 83, 1300, פרטי, שניה, טסט. 03-260133 (#17233)
■ טלבוט הורייזן 1982, 1300, ג'י.אל.אס. מפוארת + מערכת. (#4730) 03-312470
■ טלבוט סולארה, אס. איקס, 1600, אוטומטית, 1981 (#16454) 02-422381
■ סולרה 1600, 1983, 5 הילוכים + מזגן + כוח. 052-449917 (#9903)
■ סולרה 1300, 1982, מיטאלית, ראשונה, מצויינת + תוספות. (#15781) 442817
■ סולרה, אס.איקס. 1982 אוטומטית, 47,000 ק"מ, מצויינת. (#8454) 08-491588
■ סמבה 1984, על הכביש מ-1985. 03-397073, בעבודה: (#5237) 03-983811
■ סמבה 82, טסט + היטל, 55,000 ק"מ, שמורה. (#6654) 052-84793
■ סמבה שניה 1982, מצב מעולה. (#15295) 03-484283, 03-826348

טנדרים

■ 404 סנדה, 1977 + ארגז, אחרי אוברול, מצויין. 052-32437 (#10025)
■ 504, 1983, ראשונה + טסט, שמורה, מצב יחיד. 053-99791 (#9467)
■ 504, 1982 + מזגן + טסט, אפשרות החלפה לזולה. 03-738982 (#8324)
■ 504, 1982 + ארגז וקיפי, מראשונה, שמור בחוש. 052-540875 (#14856)
■ 504 סנדר סגור, 1982, ראשונה, מפרטי, שמורה 03-331560 (#7966)
■ 504, 81 + אוברול + מצבר + טסט + ארגז להובלות. (#12752) 03-423749
■ בהזדמנות – 504, מצב מצויין, 1982, 80,000 טסט. 03-311074 (#14054)
■ ג'י.אם.סי. 65, ארגז אלומיניום מיוחד, מכני טוב. 820202 (#1091)
■ חייב להמכר טרנזיט 76 במצב מצוין + רדיו. 053-50806 (#7792)
■ טלבוט, 1981 + ארגז סגור, בצב טוב. 052-84744, 052-84394 (#4544)
■ טנדר פיג'ו 404, 1971, מכני מצויין + טסט. 838622 (#12713)
■ טנדר סובארו, 600, 1980 + טנדר סימקה 1100, 1979, לפנות ליעקב 03-9265265, 03-9265380 מ-7:00 עד 13:00 (#17342)
■ טנדר, פג'ו, 404, 1975 + ארגז, לא בשבת. 03-7517527 (#14774)
■ טנדר, פיג'ו 504, 1982, ראשונה + מזגן + אוטוקה. 057-941229 (#3846)
■ טנדר פיג'ו 404, 1978, שניה, פרטית. 03-592843, 03-287622 (#4541)
■ טנדר 1600 1984 + ארגז, מצב מצויין, מחירון. 03-5562988. מ-17:00 (#15935)
■ טנדר, סימקה 1100, 1983 + ארגז אורגינלי. 052-34035 (#5829) 052-34142
■ טנדר פג'ו 504, 1982, פרטי, טסט לשנה. 063-65301 (#7812) 063-65394
■ טנדר סובארו 1600/4, 1979, כחדשה. 03-258705 (#16782)
■ טנדר פיג'ו 75 404 + טסט, מצב מצויין. 051-883041 (#8761)
■ טנדר פיג'ו 77, ארגז מיוחד. 827592 ובערב 854145 (#4727)
■ טנדר סימקה 79. 08-452279 (#5218)
■ טנדר פיג'ו, 73, מצב טוב, טסט לשנה. 08-453877, 08-459693 בערב. (#5669)
■ טנדר סובארו + ארגז, 1982, 051-25440, 051-29446 (#198)
■ טנדר ג'יפ 4x4 + מזגן, בכביש מ-1986, באחריות, מכבר במס. 03-788006, 059-73854 (#174)
■ טנדר סובארו 1600, 4/A 79, מחיר מחירון. 051-26933 לא בשבת. (#13322)
■ טנדר פיג'ו, 1981, ראשונה, מצויינת, טסט לשנה. 04-936959 (#17140)
■ טנדר סימקה 79, מכני מצויין + טסט לשנה. 03-229165 (#3512)
■ טנדר סוסיתא 1981 + טסט לשנה, עם ארגז. 03-910987 (#15165)
■ מכוניות עלית מציעה!! סובארו 1980-1981, פיג'ו, 1982, 1982-1983. 03-7510889 (#17043)
■ מרצדס 207, 1984, דבל קבינה, ראשונה. 052-36456, 052-36177 (#17616)
■ סובארו, 600, 1980, ראשונה, מחוברה + אוברול + ארגז ופנסלים, לגרשם. 03-9250250 (#17488)
■ סובארו טנדר 1600, 1983 + מרגז + ארגז, מחירון. 895396 (#16698)
■ סובארו טנדר 1800, 1981, 4/A, שלישית, פרטית, במצב טוב. (#16135) 03-984214
■ סובארו 1982 + ארגז, 1800, הגה כפולה. 03-805691 (#2275) 03-807872
■ סובארו טנדר 600, 81, אורגולו!! טסט!!! 03-7515161 (#6141) 03-885572
■ סובארו 83, 4/4 טנדר + מזגן + 79 4/A, 057-70856 (#14016)
■ סובארו 83 + ארגז ותוספות, יפהפיה, מהשכרה. עבודה: (#1292) 03-852111
■ סובנד 1983, שמור, ארגז סגור. 053-47043 לא בשבת. (#16830)
■ סוסיטא, 78, מנוע טוב, מצב טוב. טלפון: 03-474350 (#931)
■ סימקה טנדר, 79 + טסט, במצב טוב. 837083 (#12958)
■ פג'ו 404, 1975, אחרי אוברול, טסט לשנה. 315863 (#12679)
■ פג'ו, 504, 1984, ראשונה, 7000 ק"מ, כחדשה. 08-247644 (#15655)
■ פג'ו 504, 84, ראשונה, 14,000 ק"מ. טל: 03-485501 (#1606)
■ פג'ו 1972 ארגז סגור, אחרי אוברול. 657821 (#7805)
■ פיאט פיורינו 1983 מוכר בסנ. 055-34377, 055-31966 (#9389)
■ פיאט פיורינו, 1980 + טסט וגג פתוח. 03-916896 בבית: (#17397) 03-9233390
■ פיאט פיורינו 1984 + חלונות וספסלים, מראשונה 03-490683, ובעבודה: 063-24527 (#15813)
■ פיג'ו 404, 1979 + ארגז תיקני, טסט שנה. 03-330508 (#12249)
■ פיג'ו 504, 1981, טסט לשנה. 02-521534, בעבודה 02-521606 (#7058)
■ פיג'ו 404, 1975, אחרי אוברול, טסט לשנה. 315863 (#2103)
■ קדי חדש, 85, 17,000 ק"מ, ראשונה, ארגז. 08-226522 (#15847)

לנצ'יה

■ 84 מיטלי, ראשונה, 20,000 ק"מ, 18,500 ש"ח. 881690 (#1649)
■ אוטוביאנקי. 1600, 1977, יפהפיה הדיזה חלונות ונעילת השמשות + מזגן + אחורל. 052-81421 (#14087)
■ בהזדמנות. דלטא, 82, שניה, 66,000 ק"מ. 03-314078 גיל. (#17553)
■ בטה, 2000, 1977 (שחורה), 5 הילוכים + מזגן, הגאה מיוחדת. (#2857) 052-38366
■ דלטא 1300, 1983, יפהפיה, כחדשה 45,000 ק"מ. 03-770418 (#6285)
■ דלטא 1300, 1983, 60,000, ראשונה, מצב מצויין. 03-396664 (#6478)
■ דלטא 1300, 1982, שניה, 100,000 ק"מ + מזגן. 03-494945 (#6099)
■ דלטא 1300, 1983, שמורה, בעבודה: 055-56633 בערב: (#5757) 055-31703
■ דלטא 1300, 1982, סטניה, פרטית, סטריאו, שמורה. (#15884) 052-557542
■ פרויה, 1600, 1982, 44,000, מזגן, היטל. 913335, 281812 (#3278)
■ לנצ'יה, 1979, אוטומטית + מזגן. 03-867084 (#4145)
■ לנציה 1300, דלטא, 1983 + היטל + טסט. 03-494559 (#2755) 03-478835
■ מוסך "צמרת" – הוד-השרון, מורשה מהיבואן לתיקוני לנצ'יה ואוטוביאנקי. 052-38688 (#10624) 052-38328
■ מוסך לנצ'יה פריסמה 1600, שנת ייצור 1985. 051-24935 (#4491)
■ פריזמה, 1300, 1985, טסט, יפהפיה. 03-952359 (#6562)
■ פריזמה 1300, 5 הילוכים, 1985, טסט + רדיוטייפ. (#17134) 052-454647

מורים

■ מרינה, 1976, אחרי אוברול, מצב מכני מצוין! 03-217656 (#10515)

מיני-מינור

■ בהזדמנות, מיני מינור 1000, 76, אוטומטית. 839383 (#2064)

מסחריות

■ ג'י/S, דבל קבינה, דיזל, 1984, במצב חדש. 051-8855339 (#798)
■ ג'י.אם.סי. תהודה 1981, מסודר למוסעים + אוברול + מזגן. 03-363131, 03-749309 (#351)
■ ג'י.אם.סי. קבולה, 1979, דבל, סגור, הגה כח + מזגן. 729717 (#15563)
■ דבל קבינה 1970, במצב טוב. (#6570) 053-36477
■ חייבת להמכר!! פיג'ו ג'י-5, 1983, מצויינת, 15,000 (#3396) 055-56140
■ מיליה ולבנ. אפ"ע, 1985 + הדר מוסעים, אפשרות מקום עבודה. 03-7513047, ובערב 03-479291 (#17223)
■ טלפון מיוחד למסירת מודעות 03-885885, לשרותך 24 שעות ביממה "פרסום און". (#12799)
■ סנדר סובארו 83, ראשונה. 02-661013, בעבודה: 02-246784 בזול. (#15037)
■ סנדר סובארו, 1982, 1600, טסט לשנה. טלפון: 03-7512694 (#1728)
■ סנדר פיג'ו, 1976, 404 + ארגז מחוברה, במצב טוב. 03-613094 (#14145)
■ סנדר סדרויס סגור, 1983, 100,000 ק"מ. בעבודה: (#2863) 052-458455
■ סרנזיס 78, 10 מקומות, חלונות + טסט. טלפון: 03-906858 (#15871)
■ סרנזיס, 81, אוטומטי, ראשונה + טסט 8, 9,750 ש"ח, 73, טסט 8 2,400 ש"ח. 03-596679 (#14287)
■ סרנזיס, 83, דיזל או-רגיל, בבצב מצויין. 063-31811 (#15823)
■ סרנזיס 1985, מצויינת + חלונות, אפשרות למוסעים. 063-75316, 063-65503 (#6730)
■ סרנספורטר פולקסואגן, חלונות + ספסלים, מודל 82, אחרי אוברול. בעבודה 827147 (#15416)
■ קומבינה/סרנספורטר מסקים, 86, חדשה. בערב: 051-29666 אחו עדשה. (#15594)
■ סרנספורטר 1982, מצב מעולה, שמורה!!! 03-490683, ובעבודה: (#17058) 063-24527
■ לסבינה פיג'ו ג'י.ס, מנוע 2000, ראשונה. 08-221606 (#2016)
■ מודיעון 383838 – 383838 שרות לקבלת מודעות בטלפון ללוח מעריב, בכרטיסי אשראי ויזה, ישראכרט ודיינרס: מודיעון 24 שעות ביממה. 03-383838 (#6290)
■ מעוניין בפיג'ו ג'י-5, 84, חלונות + כסאות אורגינליים, במצב מצוין בלבד. 063-89167 (#9092)
■ מרצדס 207 די 86, 40,000 ק"מ, מחוברה, הגל סוס ראשון, משעה 16:00 03-739766 (#16637)
■ סובארו מיניבוס מסחרי, 1000, 1984, מחוברה. 826519, 802859 (#13716)
■ עגלה פולקסוואגן, 1979, הייבר. 055-82714 לא בשבת. (#10131)
■ פג'ו ג'י 5, 1984, אברול, 19500 משה. 063-71543, 063-71344 (#15074)
■ פולקסוואגן טרנספורטר דיזל 1984, חלונות, ספסלים, טסט לשנה, 22,000. 052-455797 (#837)
■ פולקסוואגן שמורה מסחרי מיניאורוטוס 052-34209, 83 (#7837) 052-446781
■ פולקסוואגן חד קבינה 81, מחורה. 03-9224997, 03-9222126 היטל. (#6196)
■ פולקסוואגן טרנספורטר 83/85, 1982 ראשונה + חלונות וספסלים!!! 052-20148 (#17885)
■ פולקסוואגן דבל קבינה, מנוע חדש, באחריות. 052-447789 (#15605)
■ פורד טרנזיט, 79, יד שלישית. (#12733) 788454
■ פורד טרנזיט 1970, מנוע חדש. (#8453) 03-783563
■ פורד קרגו, 13/11, 83, פרטית, ראשונה, מצויינת. 04-915312 (#7526)
■ פורד טרנזיט, 84, 72,000 מחיר מחירון. 08-451944, 08-226671 (#1320)
■ פורד טרנזיט 1980 + חלונות 11 מקומות. 426334 (#2644)
■ פורד טרנזיט, מסחרית, 1979, בסבבה. טלפון: 03-227444 (#8765)
■ פורד טרנזיט 1973, מכני מעולה + טסט לשנה. 03-738982 (#8330)
■ פורד טרנזיט 1979 + חלונות + ספסלים "מכוניות צמרת". (#16794) 03-373393
■ פורד טרנזיט, 1978 + טסט, בהזדמנות, במצב טוב. (#14527) 052-449049
■ פג'ו ג'י. 5, 1984, כחדשה. 03-736922, ובבית 03-474049 (#3197)
■ פיאט פיורינו 1050, 1983, 03-958521, בערב לא בשבת. (#12549)
■ פיאט (פיורינו) 127 + ארגז, 1982, מחוברה, במצב טוב. (#14151) 03-613094
■ פיאט סיגנל, 1974, מצב מצויין. 051-885180, לא בשבת. (#16312)
■ פיאט דוקטו 1986, חדשה, 16,500 דולר (כולל מע"מ). (#747) 03-874398, 03-9610887
■ פיאט דוקאטו 1984, מראשונה, 17,000, כולל מע"מ. 052-540875 (#16985)
■ פיאט פיורינו 81, אחרי אוברול, מצב מצויין, מחירון. 7514143 (#16488)
■ פיאט פיורינו, 81 + ארגז המושבים, במצב טוב. 08-228487 (#6974)
■ פיורינו 1982 + טסט, 50,000 ק"מ, ראשונה, מצויינת! (#8266) 03-906464, 03-900390
■ פיג' ג'י-5, 1983, במצב מצויין. טלפון: 03-9220526 (#2526)
■ פלקסוואגן קרוולים טקספורטרים חדשים באשראי נוח. (#17141) 065-49039, 03-998741
■ רנו מסחרית 1984, 065-88395, (#8577) 065-87426/7 לאלאב.
■ רנו טרפיק, דיזל 86, ארוך, גבוה. (#3501) 03-472520, 03-485572
■ רק בדיקת קניה במוסך קומפרוסטט, מקנה לך תעודת אחריות ל-6 חודשים, שלנו קומפרוסטט בתזכרת היכל הספורט. (#401)

מרצדס

■ 230 אי. 1983, אוטומטית, כל התוספות האפשרויות. (#4486) 03-230337
■ 230 אי 1983, במצב מצויין, מחיר מחירון. 052-551955 (#4009)
■ 350, ספורט, כל התוספות, יפהפיה. 03-5461004, 03-457364 (#17171)
■ 70, 280 אס. נדירה, במצב מפואר + אוברול. 052-441814 (#16674)
■ 280, אס.אי. 1984, כל התוספות, 135,000 ש"ח. 067-20257 (#3248)
■ 280 אי. 1983 + תוספות, כחדשה. 067-97372, מכונית למכור. (#15260)
■ 280, 1977, כל התוספות. טלפונים: 053-97589, עבודה: (#15278) 03-285901, 03-282033
■ 190 אי. 1983, אוטומטית, מטאלית + כל התוספות. (#4487) 03-222344
■ 1968, 200 יפהפיה, אוטומטי + תוספות. 03-842718, בבית (#10366) 03-332914
■ ויינטג אשיל מסחרי 72, אוברול, מצויין. 03-9369768 (#2945)
■ בהזדמנות מרצדס דיזל מסחרי, ב.אם. 130 1983, על הכביש מינואר 1985. 08-235322/3 מ-08:00 – 16:00 (#1876)
■ די – 207, דבל קבינה, 1983, ארגז פתוח מוגבה, במצב מצויין!! לפנות לגרשון: 063-313917 (#2443)
■ מעוניין לקנות מרצדס 280 אי 350, 1977/1972. 03-913421 (#13112)
■ מרצדס 350, אס.אל.סי. ספורט 1973, 22,000 דולר. 03-783608 (#3311)
■ מרצדס 200 1983 49,000 ק"מ + תוספת השכלולים. עבודה 03-245385, 03-247730, בית 03-478457 שכלולים (#5558)
■ מרצדס 220, אוטומטית, 1972, מצויינות, כ-60,000 ק"מ. 03-296795, 03-296601 (#13839)

לתשומת לב המפרסמים בלוח מעריב

כל המעוניינים להמשיך לפרסם את מודעותיהם לאחר הפרסום הראשון, מתבקשים להתקשר לטלפון 03-439479 (רב-קווי). ולמסור את מועדי הפרסום הרצויים וכן את מספר הקוד כפי שהודפס בעתון בסוף המודעה (—#).
הודעות חידוש מתקבלות כל יום עד שעה 18.00 ובערב שבת וחג עד 11.00 בלבד.
הנהלת לוח מעריב

■ מרצדס 200 83, גיר רגיל, ביטוי חול (#17126) 02-722264
■ מרצדס 180!! יפהפיה ושמורה!! ריפוד לבן!! גג מגנם!! טסט + היטל, 7,500 ש"ח, אפשרות החלפה לאוטומאטית!! 219088, 5564604 (#12487)
■ קומפרוסטט: יש רק מחשב רכב אחד, הוכר את כל נתוני יצרני הרכב, ומשווה אותם למכונות. ה-V.C.T של קומפרוסטט. (#17225)

משאיות

■ אר. 600, 74, 8, ארגז, דאבל + טסט. (#6171) 03-771367
■ בהזדמנות הלבו אף 86 הייבר, 1972 + טסט. 052-551169 (#17626)
■ בהזדמנות, מיכלית ליילנד וביר בית. 04-935312, 04-934034 (#17194)
■ די. 300 + בירוד הקוזה, 1972, פורד, 1614, 1978. 052-443559 (#15760)
■ הולבו, 1970, אף 88, ללא ארגז, מתאים להייבר חקלאי. 03-910987 (#5673)
■ הולבו, 1971, אף 86, עם מנוף + הייבר + ארגז להובלה. 03-910987, 03-724914 (#5674)
■ טרוחל דיזל 83, פולקסוואגן דיזל אל.טי. 83, מנוף 12 טון. סדר ולף 83, אבוביות 83, עגלת הייבר לפורשייל 79'. טלפון בערב 053-93037 (#12824)
■ ליילנד טלויזה, ביבר 72, "מבה" משאר שת בע"מ. 053-57449 (#7358)
■ ליילנד קליסדל 6.50, 1979, 17,600 ש"ח. 03-261470 (#5295) 08-450473
■ מאק, 600, עוך כפול, שלדה ארוכה. 1975. 03-901967 (#1260)
■ מעוניין לקנות משאית סיגל ארגז 8 טון. 08-221065 (#14698)
■ משאית פורד, 1210, 1977 + משאית פורד, 1614, 1979. (#5842) 052-34035
■ משאית הלוו אף 7, דבל מוזר כב. 1983 כחדשה!! 052-545694 (#3961)
■ משאית הייבר סקניה 112 אר. כחדשה!! 1984, 70,000 ק"מ. (#14018) 03-734329
■ משאית פורד 1210, מודל 79. סנדר אף 100, אבזיקאי, טסט לשנה מודל 73. 051-31581 (#15756)
■ משאית הדדל, 70, קיחוח + רשוי. במצב מצויין. 9223830 (#12773)
■ סוסי משאיות מ.א.ן. 73 + סוסי מ.א.ן. לפידוק + עגלת 11, 12, 15 מטר + עגלה פולסוריילר. בעבודה: 052-28619 בערב 052-456365 (#14563)
■ פורד 1614, 1979, מצויין + מנוף + ארגז ארוך. בעבודה: 055-25529 (#6443) 055-25458
■ פורד 707 1979 + ארגז מבודד + קירור. 03-732362 (#12523)
■ פורד 16/17, 1979, ארגז 7.60 + טסט לשנה. 04-330179 (#17157)
■ רנו סינגל מלכה 231, 1982, במצב מצויין. 067-50356 (#15797)

נ.ס.או.

■ 1200, 1967, מכני מצויין, יהודית. 03-483884 בעבודה: 03-379866 (#17389)

סאאב

■ סטיישן, 1974, 3,000 ש"ח, בעבודה 051-93518 בערב. (#9492)

סובארו

■ 1300, 1983, מיטלי, ראשונה, 57,000 ק"מ, מצויינת. 03-459732 (#664)
■ 1300, מזגן, 1983, יד ראשונה, 30,000 ק"מ. 03-9223767 (#3279)
■ 1300, 1971, יפהפיה, 1800 דולר. 03-399076 ובבית 03-652407 (#17867)
■ 1300, 1984, ראשונה, מחוד 11 + טסט, מיטאלי. 03-737180, 03-743264 (#1879)
■ 1300, סוף 1982, 5 הילוכים, שגאה, 60,000 ק"מ, מצוינת מהעבודה. 03-416554 (#8428)
■ 1300, אוטומטית, 1984, ראשונה, בבית: 051-881701, בעבודה: (#9062) 051-880729
■ 1300, אוטומטית, 1983, ראשונה, 31,000 ק"מ, מטאלי. (#1742) 03-5463089
■ 1300, 1983, ראשונה, 30,500 ק"מ, כחדשה + היטל. 03-919991 (#8291)
■ 1300, 1983, אוטומטית + הגה כח, לא בשבת. 03-581921 (#17156) 052-39910
■ 1300, 1982, מצויינת, טסט לשנה. 067-96973, לא בשבת. (#1676)
■ 1300, 1982, מיטאלי, מיכני מצויין + טסט, ראשונה. 03-767247 (#1950)
■ 1300, 1982, שניה, 39,000, בבית: 03-995911, בעבודה: (#4656) 03-5577573
■ 1300, פרטי, 1983, טסט + היטל, יפהפיה כחדשה. אפשרות החלפה 775196 (#5630)
■ 1300 – 1982 ראשונה – 47,000 – שמורה – 03-773362, בעבודה: (#2429) 03-656085
■ 1300, 1983 + מזגן + תוספות, מצב מצויין, פרטית. 03-413375 (#2732)
■ 1300, במצב טוב, 1984. בעבודה: (#3160) 03-280001
■ 1300, 1984, יד ראשונה, 35,000 ק"מ + טסט, מחירון + היטל. (#16373) 053-99526
■ 1300, 1982, 70,000 ק"מ, מצב מושלם, מחירון. 053-99186 (#16991)
■ 1300, 1982, שניה + טסט שנה, ביתי: 03-955547, 03-941527 (#3113)
■ 1300, סוף 1982, 5 הילוכים, יד ראשונה, 45,000, כחדשה. (#3594) 057-421711
■ 1300, 1981, ראשונה, מטאלי כסף, במצב מצויין. 742437 (#3863)
■ 1300, 1981 די.אל + מזגן, 063-52626, 063-33424 (#5133) 063-23636
■ 1300, 1984, אוטומטית + מזגן + תוספות, 45,000 ק"מ, 19,250 ש"ח. (#7598) 03-411555
■ 1300, 1983, מצויינת שניה, אפשרות החלפה בזולה. (#15772) 063-34858
■ 1300, 1983, ראשונה, טסט + היטל, במצב מעולה!!! (#6303) 03-498658
■ 1300, סוף 1982, 5 הילוכים, במצב מצויין. 03-347499 (#7263)
■ 1300, 1982 + מזגן 55,000 ק"מ, מצויינת. 053-97414 (#15583)
■ 1300, 1982, 5 הילוכים (מהשכרה הרץ) שמורה. 03-725978 (#16034)
■ 1300, 1983, 46,000, שמורה, טסט 29/11/86. ביתי: 052-450943, 052-558867 (#7973)
■ 1300, 1982, ראשונה + היטל, 43,000 ק"מ, מעולה. 03-589055 (#7317)
■ 1300, 1981, במצב טוב, מהשכרה לשעבר + טסט. 052-78908 (#14370)
■ 1300, אוטומטית, 1983, ראשונה, מטלי, 63,000, טסט. (#14937) 052-78433
■ 1300, 1983, ראשונה מהשכרה, במצב מצויין. 052-454206 (#6922) 052-22439
■ 1300, 84, מזגן, טסט לשנה, מכ"ס להמוגה. 063-34464 (#3082)
■ 1300, יד ראשונה, 83, שמורה + טסט 10. 057-956588 (#12180)
■ 1300, 83, ראשונה, פרטי, 47,000 ק"מ. 03-843626 (#16951) 053-23354
■ 1300, סוף 83, ראשונה כחדשה + היטל וטסט. 833165 (#6053)
■ 1300, 83, 57,000 ק"מ + היטל, מהשכרה, שמורה. 03-846907 (#6253)
■ 1300, 83, אוטומטי, ראשונה, 28,000, טסט לשנה. 477540 (#6367)
■ 1300, 83, 38,000 ק"מ. ביתי: 065-41010, בעבודה: 065-42543 (בני) (#7476)
■ 1300, אוטומט + מזגן, 83, מהשכרה לשעבר. טלפון: (#7937) 03-454257-8
■ 1300, 83 מיטלי, תוספת 60,000, 03-594706, ובבית (#12432) 03-889469
■ 1300, 82, יד ראשונה, 55,000 ק"מ, מחירון. 03-483302 (#12566)
■ 1300, סוף 82, 44,000 ק"מ, שניה. טלפונים: 03-340561, 03-998994, בעבודה: (#6414) 03-9264380
■ 1300, 82, מצב מצויין + טסט + היטל, יפהפיה. 03-861743 (#13052)
■ 1300, 81, שניה, 65,000 ק"מ, מצב טוב. 03-5322080 (#6441)
■ 1300, 81, 56,000 ק"מ רביעית. 03-376989 רמי אחה"צ. (#16257)
■ 1300, 5 הילוכים, 1982, שניה, 052-31186, לא בשבת. (#1361)
■ 82,1300, במצב מצויין, 40,000 ק"מ + תוספות. 709056 (#2796)
■ 1400, די.אל. 1973, שניה, במצב טוב. 03-256656, 03-829653 (#1627)
■ 1400, 1979, שחורה, יד ראשונה, 2 דלתות. 053-50719 (#16387)
■ 1400, סטיישן, 1977, מהשכרה במצב מצויין + רדיו. 03-342616 (#2332)
■ 1400, דיאל 1979 + טסט, מסחריה, פרטית: מעולה. (#15890) 052-556396
■ 600 1982, ראשונה 35,000 ק"מ, מצויינת. 295180, 280473 (#17300)
■ 600 מיניבוס 82/83 מעולה + טסט + רדיו 03-9222966 (#5303)
■ 1600, 79, 5 הילוכים, פרטית, מצויינת + טסט. 03-269611 (#17743)
■ 1600, סטיישן 79, ראשונה, צמיגים, צבע, מצויינת. (#2168) 057-82872
■ 1600, 79, יד- שניה + מזגן. 748777, מ-14:00 אחה"צ. (#12668)
■ 1600, רגיל 79, שניה, במר חדש. 869527 (#2687)
■ 1600, די.אל 79, אוקוסט, בבדיוק. 874595, בית 804079 (#4015)
■ 1600, אוטומטית, הדרוף, 1978, 03-414220, ובבוקר 03-205212 (#17484)
■ 1600, אוטומטית, מנכה, 1983, ראשונה, 28,000. 052-87582 (#18027) 052-84217
■ 1600, 1982, ג'י.אל.אף + מזגן + טסט + היטל. 03-343677 – בעבודה. (#17786)
■ 1600, אוטומטית, 1979. במצב מצויין. בעבודה: 218465 פרק. בבית: 417991 (#8437)
■ 1600, 1984, 42,000, מזגן, מטריוט 20,500 ש"ח. 052-443666 (#2159)
■ 1600, סטיישן אוטומטי 1979 מצב מצויין. 03-730678 (#3045)
■ 1600, הרד טופ, אוטומטי, 1979, 82,000 ק"מ + טסט. (#3436) 03-9233759
■ 1600, סטיישן, 1979 + טסט היטל, מצב טוב. 04-991503 (#15576)
■ 1600, 1983, מצויינת + מזגן אורגינלי. 03-743891 לא בשבת. (#15314)
■ 1600, די.אל. 1984, 12,000 ק"מ, ראשונה, מהודרת. 03-337393 (#15665)
■ 1600, סטיישן, 1979 + טסט, במצב טוב. טלפון 03-903033 (#14721)
■ 1600, אוטומט, 83, שניה + היטל, מטאלי, 42,000, מחירון. 03-239606, 03-200171/2 (#15565)
■ 1600/83, יד ראשונה + מזגן, 47,000 ק"מ. טלפון: 052-88464 (#15754)
■ 1600, 81, אוטומט + מזגן, טסט לשנה, יפהפיה. 9644897 (#13527)
■ 1800, סטיישן, אוטומטית, 1982, 12,500 ש"ח, החלפה. (#720) 053-40490
■ 1800, 1983, אוטומטית, 33,000, מנכה, שמורה. 800983 (#825) 805899
■ 1800, אוטומטית, 1983, מנכה, ראשונה, 50,000 כחדשה, מחירון. (#3831) 053-44222
■ 1800, ג'י.אל.אף. 1983, אוטומטית + מזגן, סטריאו, אוטוקה. (#2538) 854166
■ 1800 אוטומאטית, 1983, מטאלית + מזגן, 80,000, ראשונה כחדשה. 08-492747, 08-413140 (#4325)
■ 1800, אוטומטי סטיישן, 1983, ראשונה, 43,000, 03-443234 (#13257) 03-85194
■ 1800, ג'י.אל.אף. אוטומטית, 1983 + מזגן + הגה כח + השטליה, כחדשה 03-799331 (#5385)
■ 1800, 1981 ג'י.אל.אף. אוטומטית + מזגן, ראשונה, מעולה. (#15793) 03-393816
■ 1800, 84, ג'י.אל.אף. 34,000, מיטאלי, יפהפיה, מחירון. (#7521) 598393
■ 1800, ג'י.אל 83 אוטומטי, מרכז, יד ראשונה 057-418393 (#10233)
■ 81/1800, אוטומטית שניה, טסט. 912853 מאחה"צ בזול. (#15036)
■ 1800, סטיישן, אוטומטית + מזגן + רדיוטייפ, שלישית, במצב מצויין, 78,000 ק"מ + טסט לשנה. 9000 דולר. 493167 (#17469)
■ 80, אוטומט, מזגן + תוספות, יפהפיה, 726934, בעבודה: (#16684) 777624
■ 81, במצב כסף G.L.F, 1800, כה טוב, 75,000 ק"מ + מזגן, במצב מצויין. 454427 (#2533)
■ 81, 1600, אוטומטית, מצויינת, בהזדמנות, אפשרות להחלפה. 03-258705, 03-310127 בעבודה. (#17153)
■ 1981, הצ'בק. 067-91661, בבית 067-97750 (#15405)
■ 1300/82, מיטלי, שניה, 5 הילוכים, מחירון. 03-746014 (#1279)
■ 1982, 1300, די.אל, 5 הילוכים, כחדשה, מחירון: 03-950006 (#3419)
■ 1982, 1300, יד ראשונה, במצב טוב. טלפון: 793030 (#8602)
■ 1982, 1300/5, מצב יחיד, טסט לשנה, תוספות. 03-420816 (#8590)
■ 1800/83, אוטומטי + מזגן, 80,000 ק"מ, ראשונה. 08-240246 (#14266)
■ 1983, 1600, אוטומטי יד שניה 43,000 ק"מ, מחירון. 03-719121 (#5235) 03-835027
■ 1983, 1300, יד ראשונה, שמורה, 14,000 ש"ח. 863788 (#916)
■ 1983, 1300, ראשונה + מזגן, מכי"ס להגינה, שמורה. (#4664) 052-22307, 052-543258
■ 1983, 1300, 47,000 ק"מ, טסט + היטל בזמאר. 052-442230 (#15803)
■ 1983, מיניבוס 700, כחדש 23,000 ק"מ, 10,000 ש"ח, טלפון: 03-9230670 (לא בשבת) (#15949)
■ 1978 1400/4, שניה, שמורה + טסט + רדיו. 03-739966, מ-11:00 (#6152)
■ 84, שניה + תוספת + היטל, 24,000 ק"מ. 826055, 865630 (#2320)
■ 1300/5 1982, ראשונה, 46,000, טסט לשנה. 03-657042 (#6684) 03-734608
■ 1300 1:86, קופה, 1000 ק"מ + תוספות. 324827, 428519 (#1980)
■ 79, סטיישן, 1600, ראשונה, מחוזא שמורה בהזדמנות. 844834 (#17738)
■ 1979, הרדטופ, 1600, אוטומטי + מזגן, שניה, מעולה. 03-870626 (#6844)
■ 1979, 1600/5, הרדטופ + טסט + היטל, מצויינת. 03-446929 (#17226) 053-25598
■ אף.אף.ו. 72 + טסט, במצב טוב + רדיו, מחירון. 9329217, 769893 (#2352)
■ אם.אם. 1 1972, מטופלת, במצב מצויין. 052-63425 (#17198)
■ אשקלון, 1300, 83, שניה, 25,000, טייפ, אזעקה, 15,000. עבודה 051-25660 (#211)
■ בהזדמנות 1300, 1982 + מזגן, ראשונה, 64,000, 03-375987 (#13489) 770658
■ בהזדמנות מפרטי, 1800, אוטומטי, 1983 + מזגן + תוספות, 60,000, ראשונה, במצב מעולה 19,200 ש"ח. 03-625831 (#2544)
■ בקונטיה מיראל, משמש גוית לנוסעות בג בסובארו, מ-130 ל-90 מעלות + כסא אורטופדי + ליפוד כללי + משענות ראש + גגות הסקאי, תקורות הכיסויים. יעבץ 22, (#5244) 03-659005
■ ג'י.אל.אף. 1800, ראשונה, מכני מעולה, מזגן + כל התוספות. בעבודה: 03-425222, בבית: 03-394419, 03-334374 (#17687)
■ די. אל. 1979, שמורה, מהודרת. (#17899) 03-9223998
■ די.אל. 1400, 79, 85,000 ק"מ, מחירון, יד שלישית. 03-9321732 (#370)
■ די.אל. 1300, 1983, מיטלי, ראשונה + מזגן, שמורה. 03-482697 (#9438)
■ די.אל, 1600, 1979, מקורית – מטאלית – היטל – תוספות, 8000. (#5816) 03-351746
■ די.אל. 1600, 81, אוטומט, יד ראשונה, מנכה. 03-656520 (#5709) 03-452474
■ האצ'בק 1300, 1981, בהזדמנות, משעה 19:00. 069-44935 (#9414) 051-32368
■ האצבק, 1300, 1981, מזגן, אוקה, מיטלי, שמורה. 053-96244 (#5995)
■ הצ'בק, 1300, 1981, טסט לשנה. 052-443823 (אייל), (#6420) 053-96265
■ הצ'בק, 1983, מיטלי, 45,000 ק"מ, היטל + טסט, מצויינת. (#8775) 03-359951
■ הצ'בק, 1300, 83, 15,000 ק"מ, ראשונה, כחדשה. 950019 (#9019)
■ הרדטופ 1600, אוטומטי 1979, מיד שניה, מירוח 889525 (#16128)
■ זכות מיידית לסובארו 1986 1300/4. 03-885838 (#255) 03-9714221
■ זכות לקניית סובארו 1300, חדשה. (#13771) 052-35557
■ זכות לסובארו 1300 רגיל, למסירה מיידית. 372882, 836979 (#1831)
■ חדש – "תמיגל" – כיסוי תיבני לשמשות המכוניות. 25 ש"ח. (#4627) 03-747523
■ חייבת להמכר! 1300, 1984, ראשונה, מצויינת. 03-9369530, 03-909576 בעבודה. (#8448)
■ טלפון מיוחד למסירת מודעות 03-885885, לשרותך 24 שעות ביממה "פרסום און". (#12821)
■ למכירה, סובארו, 79, 1600, מצב טוב. טנדר פיג'ו, 78, עם ארגז, מצב טוב. 03-652111, שעות העבודה: 8:00-15:00 (#6927)
■ למכירה, סובארו 1600, אוטומטית + מזגן, 1983, מנכה, להתקשר לעמוס פלג, 04-993306 אחה"צ. (#7429)
■ למכירה, זכות לסובארו 1600 אוטומטית + מזגן + מטאלי, מסירה מיידית. 03-322677 (#7495)
■ לגזל בטיפה, 1300, 1986, כמו מה + תוספות, 051-884341 (#16995) 051-881586
■ מבצע במוסך אלי, מורשה סובארו, שיפוץ מנועים וטיפולי 10,000 בדיקה חינם. 03-825316 (#2678)
■ מודעפון 383838 – שרות לקבלת הודעות בטלפון ללוח מעריב, בכרטיסי אשראי, ויזה, ישראכרט ודיינרס: מודעפון – 24 שעות ביממה. 03-383838 (#6081)
■ מיני, בהזדמנות!! 1973, 950 יבוא "מכוניות צמרת" 03-373393 (#5637)
■ מראשונה, 600, מיניבוס, 1982, גג מוגבה. 03-287622, 03-592843 (#716)
■ סובארו 1400, 79, ראשונה + טסט + היטל. 958413 (#12274)
■ סובארו 1300, 1981, במצב מצויין, בהזדמנות. 052-36357 (#12667)
■ סובארו 1400, 1973, מנוע חלש. 03-704732 לא בשבת. (#470)
■ סובארו 1400, 1979, במצב טוב. (#1241) 052-34744
■ סובארו 1300 די.אל. 1982 + מזגן + מערכת + טסט. 880943 (#1243)
■ סובארו, 1300, 1983, ראשונה. בעבודה: 9713757, בבית: (#1293) 947478
■ סובארו די.אל. 1400, 1979, מצויינת, מחירון. 053-40319 (#2891)
■ סובארו 1300, 1980 + מזגן, צמיגים ומצבר חדשים. (#8503) 052-447587
■ סובארו סטיישן 1300, 1972, אס.אף.1. 03-765830 לא בשבת. (#2559)
■ סובארו 1300, 1981 + מזגן, 53,000 ק"מ + תוספות. 827698 (#2516)
■ סובארו 1300, 1984, אוטומטית, ראשונה, 50,000, שמורה. 052-455857, 052-455971 (#3084)
■ סובארו 1300, 1982, 77,000 ק"מ + מזגן + תוספות. (#2499) 03-390838
■ סובארו 1600 הרדטופ 1979, אוטומטי + מזגן, מחירון. (#5194) 052-63851
■ סובארו, 1300, צבע מיטלי, 1986, 5000 ק"מ. 317878 (#3965)
■ סובארו 700 רקס 1983 + טסט, ירוק מטאלי. 053-85747 (#15010)
■ סובארו 1800, אוטומטי + מזגן, 1980. עבודה: 310071, בית: (#14230) 218306
■ סובארו, 1300, 1984, ראשונה, 23,000 ק"מ. 063-65731 (#7756) 063-66077
■ סובארו 1600, 1983, 36,000 ק"מ, ראשונה. 835895, 5564673 (#13084)
■ סובארו סטיישן 1600, 78, שניה, בעבודה: 03-610340 יאיר. (#13252)
■ סובארו 1978, מהשכרה, 5,700 ש"ח, יד שלישית. 03-831172 (#5198)
■ סובארו סנדר, 1600, מצב מצויין. 051-98426, 051-97994 (#7449) 051-97097
■ סובארו, 81, 1600, די.אל אוטומטית, יד שניה. 03-5591654 (#17386)
■ סובארו, 1979, 1600, אוטומטית, סטיישן. 053-22370, (#7148) 053-47215
■ סובארו סטיישן 1979, 1600, רגיל + טסט + רדיו. 03-9233838 (#5217)
■ סובארו 76, 1600, אוטומט, 91,000, שלישית + טסט. (#15118) 03-593420
■ סובארו, 1982, 1600, אוטומטי + מזגן, בעבודה: 03-371876, בבית: 03-413535 (#5703)
■ סובארו 81, 1600, אוטומט, ראשונה, אפשרות החלפה. (#7948) 03-258705
■ סובארו, 1600, 84, ראשונה, מטלי, 22,000 ק"מ. 03-584852 (#17471)
■ סובארו 1600, 84, יד ראשונה, 08-413645 לא בשבת. (#6080)
■ סובארו, 1982, 1300 + טסט היטל, במצב מצויין. 03-768034 (#3898)
■ סובארו 1300, 1983, בהולמה כחדשה + היטל. 03-592843 (#4531) 03-287622
■ סובארו, 1982, 1300, מליטור מהינה, מצויינת. 08-466807 (#5229) 08-438708
■ סובארו 1300, סוף 82, ראשונה, במצב מעולה. 03-885474 (#4885)
■ סובארו 1300, 82, 57,000, מצויינת + תוספות. 941222 (#7912)
■ סובארו 1800, 81, אוטומטית + מזגן + טייפ. 742812 (#12721)
■ סובארו 1300, 81, יד שניה, 62,000 ק"מ. 03-417793 (#3338)
■ סובארו ג'י.אס.סי. 1986, חדשה, 0 ק"מ. 03-383128 בטשרי. (#9088)
■ סובארו די.אל. 82, ראשונה + תוספות. 053-91343 (#7343)
■ סובארו 1800, סטיישן, אוטומטית, 195,000 ק"מ, במצב טוב, 04-919381 יוחן או נחמיה. (#15493)
■ סובארו 1983, אוטומטי + מזגן, מחירון. 03-282422, 052-449896 (#1256)
■ סובארו 1979, קסטון, במצב מכני טוב, 5 הילוכים. 08-234381 (#3110)
■ סובארו 1600, סטיישן, גיר רגיל, עם מזגן, מטאלי, שנת 1983. 03-9612031, 9610897 לבקש את ציון. (#5110)
■ סובארו 82, מבית-ספר נהיגה, במצב מעולה. 053-50735, בערב. (#12592)
■ סובנז 73 357 + טסט לחצי שנה. 08-461123 בעבודה. (#14424)
■ סטיישן 1600, אוטומטית, 1981. 052-20384, 053-24870 (#2749)
■ סטיישן 1600, שניה, 1982 + מזגן + טסט, מחירון. 067-67046 (#15978)
■ סטיישן, 1800, 83, אוטומטי, 30,000 ק"מ. 051-22372 (#12725)
■ סטיישן 1979, מראשונה, 73,000 ק"מ, במצב מצויין. (#16142) 03-9226630
■ סטיישן 81 (לשעבר מהשכרה) במצב טוב. 067-66104 (#14233)
■ סטיישן 1600, 1981, שניה מפרטי שמורה. 03-769870 (#6128)
■ קאסטום 1600, 1979, 5 הילוכים + רדיו + אזעקה, מצויינת!! (#12684) 03-998756
■ קאסטום 1600, 1979, פרטית + טסט, שלישית, שמורה. (#16225) 03-716812
■ קומפרוסטט: יעבד רק מחשב רכב אחד, הוכר את כל נתוני יצרני הרכב, ומשווה אותם למכונות. ה-V.C.T של קומפרוסטט. (#17255)
■ שוק המכוניות בדולפינים, קניה – מכירה – החלפה, ביטוח שני, שלישי, רכוש מקיף. (#17159)
■ שרות לקבלת מודעות בטלפון, ללוח מעריב, בכרטיסי אשראי: ויזה, ויזה + 30, ישראכרט ודיינרס. 03-227117, 03-227118, פתוח כל הזמן, (מ-7:00 בבוקר), "פרסום – אידאל". (#9929)
■ "תמיר" השכרת רכב בע"מ, מוכרת סובארו 84, 1300 אוטומטי הגיל, 40,000 ק"מ, סובארו 1000, 85, סובארו 85 1300, 20,000 ק"מ. בעבודה 053-92130, בית 053-25763 (#15238)

סוזוקי

■ אלטו, 1984, ראשונה, 23,000 ק"מ אפשרות החלפה. 996606 (#3091)
■ אלטו 85, ראשונה, 4 דלתות, גיר רגיל. 768993 (#14988)
■ אלטו 86, אוטומטית + מזגן, 2000 ק"מ. 03-315340 (#9516)
■ אלטו אוטומטי + מזגן 1984, סוויפט 1985 + תוספות מראשונה, פרטי. "סוכנות סוזוקי" הרצליה (#15525) 052-86966
■ אלטו, אוטומטית + מזגן + סוויפט, 1985, ישירות מהשכרה. 063-34527 בעבודה: 03-490683 (#15644)
■ סנדר סוזוקי 84 + טסט + רדיו. (#6648) בעבודה: 063-75111
■ סוויפט, 85, 27,000 ק"מ, מחירון, רדיוטייפ. 03-456193 (#3952)
■ סוזוקי 84 ג'י.איי 1000, ראשונה, 33,000 ק"מ. 803714 (#5512)
■ סוזוקי אוטומאטית + מזגן, 1984, יד ראשונה, 14,000 ק"מ. בעבודה: 03-310709 (#15707)
■ סוזוקי, 1984, מסחרי סטיישן, פרו 305, 1981, בטשרי. (#13128) 03-381002

סוסיתא

■ בהזדמנות רגב סטיישן 1978, מנוע פורד + טסט. 03-790630 (#2903)
■ בהזדמנות, רגב 1980, מכני מצויין + היטל + טסט. 851678 (#2165)

קבלת מודעות
מ-8.00 עד 20.00
לוח מעריב
עד 60 יום אשראי
727630
739297
03-738707

לך על בטוח לוח מעריב

■ סנדר הום כרמל 1980, מצוייד 1300, 1982. 052-540815 (#12719) 052-82563
■ רום, 80,000 ק"מ, 1977, מנוע מרד. 052-84204, בערב. (#9883)
■ רום כרמל סטיישן, 1979, במצב טוב. (#3179) 03-399066
■ רום כרמל, 1981, במצב חדש, מצויינת, מחירון. 03-735835 (#6795)
■ רומס 1981, מסודרת + טסט + היטל, 4000 ש"ח. 03-445423 (#16017)
■ רומס משומשת 1981 + טסט + אחריות, 4,300, סימון כסף. (#15894) 03-824055, 03-824924

סיאט

■ ג'י.אל, 5 הילוכים, 84, מצויינת, יד ראשונה, טסט + היטל!! 03-315740, 03-293548 (#13177)
■ מבצע!! פרונזו!! 1985 אל + ג'י.אל, בחודשים (מהשכרה). (#16046) 378344
■ מלגה 1500, 1986, 12,000 ק"מ, מסודרת. 063-62630, 063-61264 (#10305)
■ סיאט 124, 79, אחרי שיפוץ כללי. 069-40077, 052-451193 (#814)
■ פורה 1984, חדשה!! + סיוע, 6,500 ק"מ, מראשונה!! (#16770) 052-85571
■ פורה ג'י.אל 1985, 5 הילוכים, כחדשה, בהזדמנות 885580 (#16095)
■ רונדה 1200, ג'י.אל.אקס. מאי 1984, כחדשה 25,000 ק"מ, שמה טסט היטל + רדיו וכיסויים. (שלישית, מחירון). 03-746250 (#16876)
■ רונדה ג'י.אל. 1983, 5 הילוכים, במצב מעולה. 067-63494 (#4594)

סיטרואן

■ 84, פאלס סימטיק מצויינת + מזגן + טסט + רדיוטייפ. 052-554557, בבית: 03-216849 (#4873)
■ ב.ג. מוסכים – סיטרואן מומחה לתל-אביב, 25 שנה בשרות סיטרואן. רכישה, שרות ותיקונים. מרדכי 52 ת"א. 03-331339 (#8041) 03-334087
■ בהזדמנות!! 1982, סימטיק, 53,000 + טסט, 11,800 ש"ח. (#12252) 03-802185
■ בהזדמנות פאלאס, סוף 83, מעולה, 35,000 ק"מ + תוספות. (#15762) 052-421251 בשבת.
■ בגמון ויקטור, בהזדמנויות. הקונים לכל סוגי הסיטרואן, באחריות, חלקים אורגינלים, אמורים אורגינליים במבצע. תנאי תשלום נוחים. טל: 916800 (#12850)
■ ג'י.אס.איי. פאלאס, 1300, 1982, יד ראשונה + תוספות. 03-491330 (#2171)
■ ג'י.אס 1222, סימטיק סטיישן, 1979, מצויינת, מחירון. (#15786) 055-51456
■ ג'י.אס.איי. פאלס, 1983, סימטיק, 28,000 ק"מ + טסט. (#5762) 03-775681
■ ג'י.אס.איי. פאלאס, 1983, 47,000, במצב מצויין, מחירון. (#16452) 03-809240
■ ג'י.אס. קלאב, סטיישן 79, 96,000 ק"מ, מחירון!! 03-990111 (#13275)
■ ג'י.אס. פאלאס 1981 במצב חדש: 055-74933 בערב: 055-74513 (#3123)
■ ג'י, אס, אי, 83, פאלס, 40,000 מצב מעולה, מחירון. 052-25667 (#2323)
■ ג'י.אס.איי פאלאס סימאטיק, 1982, 43,000 ק"מ, ראשונה. (#7342) 915246
■ ג'י.אס.איי פאלס 82, מיטאלי, ראשונה + תוספות. 08-413670 (#10870)
■ ג'י.אס.פאלס. 1983, יבוא אישי, מצויינת. 055-50693 (#15056) 03-9612855-6
■ ג'י.אס.איי 1982, מטאלי, רדיו-טייפ, מצויינת, 65,000. 03-9323217, 03-904033 (#15652)
■ ג'י.אס.איי. סטיישן 82, קלוב סמטיק, שמורה, 50,000. (#6733) 052-61781
■ ג'י.אס פאלס סימטיק 81, טסט לשנה, ראשונה. 484128 (#15025)
■ ג'י.אס.איי. פאלאס 1983, יד ראשונה, בהזדמנות!! 03-477113 (#15653)
■ ג'י.אס. פאלאס סימטיק, 1982 + טסט + היטל, 63,000. (#13718) 052-77362
■ ג'י.אס.א – 83, 33,000, עבודה: 052-448828, הר סיני 11/6 רעננה. (#5823)
■ ג'י.אס.איי. פאלאס סימטיק, 1982, יד ראשונה, מעולה. (#16544) 225557
■ דיאן 6, 1976, שמורה להפליא, 2100 הולך, משבת. 065-94217 (#3277)
■ ויזה 11, R.E., 1984, 28,000, ראשונה, מחירון. 08-470486 (#5317)
■ ויזה סופר 2, 1983, מראשונה, במצב מעולה!! 052-83932 (#15852)
■ ויזה 1124, 1984, יד ראשונה, 26,000, כחדשה. 03-853606 (#14991)
■ ויזה סופר, 83, ראשונה, 38,000, מצויין, בערב. 03-993182 (#8)
■ ויזה 83, ראשונה, 28,000, כחדשה. 03-443692, בעבודה: (#15453) 03-420621
■ ויזה אר.אי.11, 1985 + טסט, 18,000 ק"מ. 03-993658 (#1146) 03-956596
■ ויזה, 1,124, 1985/86, מטאלי, 6,000 + בתקופת אחריות. (#14765) 03-849713
■ ויזה סופר 1983, ראשונה, 16,000 ק"מ, כחדשה. 809774 (#19991)
■ ויזה סופר, 1983, 35,000 ק"מ, שמורה + רדיו. 052-22881 (#8162)
■ ויזה סופר, 83, 44,000 ק"מ, מחירון, לא בשבת, בערב. (#15715) 057-59414
■ ויזה סופר, 1982, מראשונה, ק"מ. 03-345687, משעה 17:00 אחה"צ. (#6245)

■ ויזה 2, 83, יד ראשונה, בבית: 03-805364, בעבודה: 717035 בימין שמואל. (#6781)
■ ויזה סופר, 83, שניה, 33,000, מצויינת + תוספות, 10%, מתחת למחירון. (#6601) 03-778089
■ ויזה 82, 1124, ראשונה, מצויינת. 763117, לא בשבת. (#17416)
■ ויזה 1983, 1124, יד ראשונה, 32,000 ק"מ. 996645 (#12843)
■ ויזה סופר, 82, ראשונה, 50,000, טסט בספטמבר. 052-28601 (#4388)
■ ויזה 83, סופר 40,000, טסט לשנה, מחירון. 053-47646 (#14867)
■ ויזה, 1982, שניה, 30,000, טסט היטל. 11,250.- 03-311369 (#4830)
■ ויזה סופר אי, 1982, ראשונה + טסט. 052-70804, 053-40288 (#2044)
■ ויזה סופר 83, ראשונה, מיטאלי כחדשה. 03-9649380 (#17321) 03-728873
■ ויזה סופר 1983, ראשונה, שמורה + טסט לשנה. 03-310435 (#17789)
■ ויזה סופר, 1983, יד ראשונה, לפי מחירון. טלפון 868452 (#4158)
■ ויזה סופר אי, 1982, ראשונה, שמורה, מחירון. 03-594005 (#16675)
■ ויזה 1983 סופר אי.60,000, ראשונה מחירון. (#5552) 052-70357
■ ויזה 84 לבנה, לרגל נסיעה + טסט, ראשונה. 03-236442 (#15469)
■ ויזה סופר, 1983, ראשונה + רדיו-טייפ + טסט לשנה. (#7919) 03-355914
■ לגבירה סיטרואן ג'י. אס. פאלאס, 1982, יד-ראשונה. (#14304) 053-48976
■ סיטרואן ויזה 82, 65,000 ק"מ, יד ראשונה + תוספות. 052-26858 (#7944)
■ סיטרואן ויזה 1124, 83, ראשונה, 37,000, מצויינת. 03-580730 (#7986)
■ סיטרואן ג'י.אס.איי פאלס 82, 52,000, מטופלת, מצויינת. (#5707) 03-262829
■ סיטרואן פאלאס 1982 + מזגן פרטית סיטואליטו + פאלאס, 1983, סימטיק, ראשונה, פרטית + היטל במבציות במצב מעולה!! (#933) 03-319993
■ סיטרואן ג'י.אס. קלאב סטיישן, 1978. 03-5593377, בערב. (#1846)
■ סיטרואן ג'י.אס.איי פאלס סימטיק, מודל 1983. 03-614731 (#8953)
■ סיטרואן ג'י.אס.איי. פאלאס 1983, מצויינת + אביזרים, מחירון. (#14547) 02-417669
■ פאלאס G.S.A. 82, כולל ממאר לי, טסט לשנה. 063-90004 (#3497)
■ פאלס ג'י.אס.אי. סוף 1984, יד ראשונה. טלפון 069-42751 (#13062)
■ פאלס ג'י.אס.אי. 1300, ראשונה, 1983, טסט לשנה. 03-945540 (#3101)
■ פאלס, 1982, ראשונה + טסט, 12,500 ש"ח. 03-764726 (#5784) 03-9643812
■ פלאס, 83, שניה, 46,000, 914477, 782174, לא בשבת. (#5055)
■ פלאס 78, שלישית, 108,000 ק"מ, 5,300 ש"ח. 052-550633 (#15679)
■ ציטרואן ויזה סופר, יד ראשונה, מודל 1983. 03-424710 (#947)
■ ציטרואן ג'י.אס.אי. פאלס, 1984, מטאלית, ראשונה, מחירון. (#7643) 053-28227
■ קונטיפוטסט: יש רק מושב רכב אחד, הבודק את מכוניתך המעניק תעודת אחריות ל-6 חודשים. ה-V.C.T של קונטיפוטסט. (#17242)
■ קלאב סימטיק 79, יד ראשונה, בהזדמנות, מחירון. 057-82286 (#14605)

סימקה-קרייזלר

■ 1000, 1118, 1974, מצויינת, מחירון. 052-441738, ובעבודה: (#2569) 03-9713591
■ סימקה 1000, 1969 + טסט, במצב טוב. 613957, 03-955657 (#9221)
■ סימקה 1301 ספיישל ספציין, 1973, בערב: 055-35453 (#9383)
■ סימקה, 1100, 1978, שמורה, יפה, דרישה. 956002 (#16987)
■ סמקה 1307, 1979, ראשונה, שמורה, 6,500 ש"ח. 03-9221255 (#14038)
■ קרייזלר 73 – 1800 – אוטומטית + טסט – שמורה – יפה. (#640) 03-5561467

פולקסווגן

■ 1986 ג'טה 1600, אוטומטית + כל התוספות בהזדמנות. (#6421) 03-767811, 03-760777
■ 78, פאסאט, 1600, ראשונה, אוטומטית, מזגן. 346049, 722238 (#3291)
■ בהזדמנות, פאסאט, 1500, 1974. (#2964) 03-945490
■ בהזדמנות חיפושית 1200 1971, מצויינת + טסט + רדיו. (#12472) 03-282664
■ בהזדמנות, לרגל נסיעה, גולף 85, 15,000 ק"מ. 9226015 (#16730) 615266
■ בהזדמנות, גולף 1981, במצב מצוין, 9,500 ש"ח. 052-552534 (#6164)
■ ג'טה פולקסווגן 1300, 1982, לטלפן: נצר, 03-375758, בערב. (#12675) 03-415159
■ ג'טה, 1300, 1982 + מזגן, שמורה, נמכרת לנהיגה. 052-27805 (#1733)
■ ג'טה 1300 ל 1981 יד ראשונה 58,000 ק"מ, מחירון. 063-61805 (#8892)
■ ג'יטה 1300, 1984, רדיו, יפהפיה, ראשונה. 03-315929, 03-310178 (#17963)
■ ג'טה 1300, צבע לבן + מזגן, סוף 1984. 841312 (#16701)
■ ג'יטה 1984, ראשונה, 36000 ק"מ. 055-82261, 08-485718 (#16316)

■ לנצ'ה סי.אל. 1984, מצויינת, 3300 ק"מ. 03-810229 (#16899) 03-583646
■ ג'טה 1300, סי.אל. 82 + מזגן, 82,000, שניה. 03-998033 (#13582)
■ ג'טה, 83, סיבאז מצויינת, בעבודה: 03-9717349, בערב: (#10673) 03-764724
■ גולף, 1300, 1980, ראשונה, מחירון. 02-821273, עבודה. (#12246) 02-694336
■ גולף 1100, 1982, שמורה, 49,000 ק"מ. 5564797, 803883 (#1678)
■ גולף 1100, 1978, שלישית, 133,000 ק"מ. 03-230584 (#17567) 03-456477
■ גולף 1100, 1982, פרטית, הובה מוכנה למחירון. 03-9374702 (#3449)
■ גולף 1300, 1985 + מזגן, כחדשה. (#15946) 052-540875
■ גולף 1100, 1982, מראשונה, 36,000 ק"מ, כחדשה. 03-373393 (#5656)
■ גולף 1300, 1982, 5 דלתות, 60,000, ראשונה. 053-96554 (#14807)
■ גולף, 1976, 1600, אוטומטית, טלפון: (#14271) 03-348020
■ גולף, אוטומטי, 1980, 85,000 ק"מ, מסודרת. 053-92022 (#2451)
■ גולף 75, 1500, אוטומטי, שמה טסט, שמורה. 03-9224090 (#4547)
■ גולף 1978, 1500, 5 דלתות + טסט, שמורה. 053-49094 (#16394)
■ גולף 1982, 1500, מ-צמפיון, אוטומטית + מזגן, שמורה. (#2503) 03-9326296
■ גולף 1981 1300 + מזגן + אוקה, שניה, מב"ס לשעבר, שמורה במצב מצויין, 74,000, 14,500. (#16643) 03-355666
■ גולף 1981 1300/5 כחדשה, מחירון. 03-724375 (#7830)
■ גולף 1300/5, 1981, 61,000 ק"מ, ראשונה, מחירון 03-492623 (#5766)
■ גולף 1100, 82 + טסט + אבזרים, 03-390451, לא בשבת. (#17142)
■ גולף 1100/5, 1982, כחדשה, לפי מחירון. 03-734103 (#2066)
■ גולף 82, 1100 – 5, שמורה, יד ראשונה, טלפון: 04-718411 (#3818)
■ גולף 1100/5, 1980, שניה, שמורה כחדשה, מחירון. 860573 (#4608)
■ גולף 1100/5 1982, יד-שניה, בערב. (#8352) 03-723915
■ גולף 1100/3, 1982, שניה, 42,000, טסט היטל. 490322 (#3391)
■ גולף 1100/5, 1982, 50,000, ראשונה. בעבודה: 03-438786, (#6679) 03-457823 בבית.
■ גולף 1100/5, 1982, יפהפיה מב"מ לשעבר, חיות אבזריות + היטל בהזדמנות. (#5728) 03-392211
■ גולף 1100/5 1982, יד ראשונה, מחירון, בזב: 03-768952, עבודה: (#7591) 03-237633
■ גולף 1100/5, 1982, שמורה, 60,000 ק"מ. 052-29872 (#6928) 03-9643812
■ גולף 1100/3, 1980!! ראשונה!! 90,000, מחירון!! (#14447) 052-449953
■ גולף 1100/5, 1982, פרטי, כחדשה. (במשרד) 03-381002 (#13142)
■ גולף, ג'י. איקס, 83, אוטומטית, 28,000 ק"מ, מיטלי. 03-231723 (#5986)
■ גולף 81, יד-ראשונה, טסט, 70,000 ק"מ. 03-497624 (#3381)
■ גולף 81, 1100/5, ראשונה, מצויינת. 053-59117 (#12604)
■ גולף, 1982, 1100/5, ראשונה, מחירון, טסט + אוקה. (#3341) 03-9230770
■ גולף אוטומטי 5/1500, 1980, ראשונה. 15,600, 03-480127 (#2362)
■ גולף, 81, 1100/5, ראשונה, מצויין, טסט + היטל. 04-932838 (#8573)
■ גולף 1100/5, 1981, 48,000 ק"מ, אותנו. 03-913421 (#17085)
■ גולף 82, 3, במצב מעולה. (#4934) 057-82128
■ גולף, 1982, 1100/3, במצב מצויין. 03-5561616 (#5888)
■ גולף, 83, 1100/3, מצ'מפיון, 15,500 ש"ח. בעבודה: 052-457976, בבית: 052-441423 (#8163)
■ גולף 1984, יבוא אישי. (#17150) 067-20889
■ גולף 1981, יד ראשונה, טסט לשנה, מחירון. 03-992131 (#2032)
■ גולף קבריולט (פתוח), יפהפיה, 1600, 1983 + תוספות. (#8895) 03-429103
■ דבל קבינה, 1983, כחדשה, 58,000 ק"מ. 03-333465, (#14746) 03-999813
■ דבל קבינה, 1984, כחדשה, מחירון!! 08-413481, לא בשבת. (#5901)
■ דבל קבינה 1983, יד ראשונה מעולה, 067-67829, 067-67546 לא בשבת. (#10241)
■ דבל קבינה, 1986, חדש, מיידי. בעבודה: 053-33731, 053-33701 (#9491)
■ חייבת להמכר!! חיפושית, 1200, 1964, במצב טוב, 053-35872 (#15673)
■ חייבת להמכר!! פאסאט 75, בית: 219007, בערב: 222826 (#5431)
■ חיפושית 1300, 1974, מנוע בר-1981, מעולה!! 052-31106 (#9911)
■ חיפושית, 1200, 1974, שמורה במצב טוב + רדיו. 052-87915 (#17703)
■ חיפושית 1300, 1966 + טסט + רדיו + אוברול, מצויינת!! (#7372) 03-322826
■ חיפושית 1200, 1975, יפהפיה, מצב מצויין + רדיו. 03-258705 (#16976)
■ חיפושית 1300, 1973, בחידוש + טסט. 03-910059, 03-9231088 (#15904) לרסר.

■ חיפושית 1981, 67,000, ראשונה!! אורגינלית!! בהזדמנות!! בעבודה: 03-332026 (#4725)
■ חיפושית 1200, 73, מיכני חדיכני מצויין, לרצינים. 7510093 (#14478)
■ חיפושית 1971, 1300, אוטומטית, שמורה + טסט לשנה. (#8438) 03-494095
■ חיפושית 73, 1303, אוטומטית, להתקשר: הגבע 31, מגוריו-קרה. (#3326) 9221985
■ חיפושית 1973, 1300, שמורה יפה, טסט לשנה. 03-475065 (#2250)
■ חיפושית 1200, 72, מצב טוב, מחירון. 731870 (#16957)
■ חיפושית 1975, במצב מצויין, להתקשר בערב: 03-482729 (#17623)
■ חיפושית מצויינת, 1971, אוטומטית, 1600, 4,700 ש"ח. 053-56734, בבית: 053-35188 (#16626)
■ חיפושית 73, טסט לשנה, מכני מצוין, מחירון. 03-345689 (#3198)
■ חיפושית 1964, יפה במיוחד. מושב נוה ירק, 03-9368047 (#16228)
■ סנדר קטי, 1984, כולל ארגז. (#15943) 052-540875
■ טרנספורטר 84, במצב מצויין. 821305, 821987, לא בשבת. (#15555)
■ טרנספורטר 82, מצויינת, 100,000 ק"מ, סיום א'. בעבודה: (#2286) 803446
■ טרנספורטר 82, שניה, במצב טוב, 78,000 ק"מ. 067-50498 (#16173)
■ טרנספורטר 1982, יד ראשונה, מחוברה + חלונות + ספסל. (#13951) 03-423565
■ טרנספורטר 1982, ספסלים וחלונות אורגינליים, בהזדמנות. (#17013) 052-540875
■ טרנספורטר קומבי, ספסלים, חלונות, 83, ראשונה. 03-740996 (#16172) 03-380966
■ טרנספורטר 1985 + ספסלים וחלונות מקוריים + טסט, כחדש. (#4453) 052-540875
■ טרנספורטר פולקסואגן, 1982, מצב מעולה, מנוע חדש. (#6934) 063-77276
■ טנטה ג'י.איקס 1800, מזגן אורגינלי 1983, אוטומטית, נעילה חשמלית, 50,000, ראשונה. (#14058) 04-228359
■ פאסאט 1600, 1976, אוטומטית, במצב טוב. 052-24223 (#17722) 052-452320
■ פאסאט, 1600, אוטומטית, 1979. טלפון: 04-979097 (#16560)
■ פאסאט 1600, אוטומטית, 1980 + מזגן מחברה. 052-555222 לרחוב. (#13963)
■ פאסאט 1300, 1977, מצב טוב. טלפון 053-85956 (#5655)
■ פאסאט, סטיישן, 1600, אוטומטית, 1983, 24,000 ק"מ. (#7185) 04-223043
■ פאסאט 77, 1600, אוטומטית, 5 דלתות, טלפון: 03-9640663 (#3874)
■ פאסאט, 77, דרישושית, מחירון. 03-821541, בבית: (#10547) 03-858393
■ פאסאט, 77 שניה, מחוברה, במשרד: 04-702373, בבית: (#14265) 063-73148
■ פאסאט 5/1600, 1980, אוטומטית, טסט, מצויינת. 052-558202 (#2285)
■ פאסאט 1979 1300/5, 105,000, הכל אורגינלי, מטרכת, צמיגים רחבים. 429213 (#13502)
■ פאסאט סטיישן, 1976, טסט ל-10 חודשים, מצבו חדש. (#16986) 052-83954
■ פאסאט ג'י.אל.אס 1979, ראשונה, אוטומטית + מזגן. 03-347160 (#908) 03-722164
■ פאסאט אוטומטית, 1980, במצב מצויין. 053-38292 (#14200)
■ פאסט, 1600, 1975, אוטומט, שניה, שמורה היטב!! (#17395) 052-86648
■ פאסט 1600, אוטומטי, 1983, יד-ראשונה + תוספות. 04-989320 (#15097)
■ פאסט סטיישן, אוטומטית 1600, 1983, מבנה + תוספות. (#13514) 08-454453
■ פאסט 1600, סטיישן, 1980, אוטומטית, מכני מעולה. (#14650) 052-20373
■ פאסט 1983, יד ראשונה, 58,000 ק"מ. 04-821173 (#15512)
■ פאסט 1983, אוטומטי 1600 + מזגן, ראשונה. 03-9249393 בעבודה. (#15337)
■ פאסט 1500,75, שניה, מצב טוב. 052-28539, 053-53094 (#2905)
■ פאסט סטיישן 1600,81, אוטומטי ראשונה, טסט. 02-639865, 02-712811 (#5461)
■ פולו 1983, 1100 שניה, טסט + היטל, מידה: 052-454284 (#3061)
■ פולו 83, 1100, מהממת. (#2023) 03-318386
■ פולו קלאסיקה, 83 1100 ראשונה 52,000 מצויינת. 03-474568 (#5580)
■ פולו, 82 (1100) שניה, מצב מיכני מעולה. 03-9612567 (#7326)
■ פולו 1100/3 1982, יד ראשונה כחדשה. 052-86949 (#13662)
■ פולו 1981, רדיו, טסט, ראשונה, במצב טוב. 03-7514123 (#5197)
■ פולקסואגן טרנספורטר, 79, ב.ב.נ.ה. 1800, 1970. 067-67414 (#5818) 067-65100
■ פולקסואגן מסחרי 1978 מצוידת + טסט לשנה, מחירון. (#911) 03-762045
■ פולקסואגן פאסט סטיישן, צהובה, 1983 ראשונה. (#4706) 065-90208, 065-90235
■ פולקסווגן ג'טה 84, יד ראשונה, מזגן + רדיו. 03-424074, לא בשבת. (#6319)
■ פולו 79, לרגל נסיעה, במצב מצויין. 85,000, 411732 (#1109)
■ פסאט 1977, 1600 אוטומטי, יד שלישית, אחרי אוברול מלא. (#5158) 03-490114
■ פסאט, 1982, 1300, סטיישן, יד-ראשונה, מצב מצויין. (#15253) 055-54267 אחה"צ.

■ קונטיפוטסט: יש רק מושב רכב אחד, הבודק את מכוניתך, המעניק תעודת אחריות ל-6 חודשים. ה-V.C.T של קונטיפוטסט. (#17451)
■ רוצה לקנות קנון רוול מטולים, פסטורס לספטורס. 03-419174 (#7599)

פורד

■ 2 אסקורט, 1976, 1300/4, אסקורט 1976, 1100/4, לפנות ליעקוב, ב- 07:00-16:00. 03-9265380, 03-9265265 (#15699)
■ אסקורט 1300, 1978, 135,000 + אוברול מלא. מחירון. (#9187) 052-447294
■ אסקורט ליזר, 1100, 1986, 800 ק"מ, מצויין + תוספות, 26,000, כולל היטל. 053-25182 (#13266)
■ אסקורט ברונה אס.אל. 1300, 1981 + טסט, מעולה. 03-858889 (#14393)
■ אסקורט 1100, 1975, במצב טוב. טלפון 03-493103 בערב. (#13333)
■ אסקורט, 1100 – 75, בטוח הדות. טלפון: 051-33706 (#8868)
■ אסקורט 76 + טסט לחצי שנה. 052-34755 בשעות אחה"צ. (#13091)
■ אסקורט 1300/2, 1973, מכני מעולה. (#1979) 063-26094
■ אסקורט, 74, 1300, מצויינת. 057-922078, הבה, לא בשבת. (#2831)
■ אסקורט 1974, 1300, 4 דלתות, במצב טוב. 791272 (#6724)
■ אסקורט 1972, 1100, 4 דלתות, צמיגים חדשים + רדיו. 351455 (#1954)
■ אסקורט 75, 1100, 2 דלתות. טלפון: 146724 (#8442)
■ אסקורט ברונה, 1100/4, 1979, שניה, טסט + היטל. 03-9326937 (#14134)
■ אסקורט ברונה, 1977, מצב טוב, 118,000, שניה. 9611716 (#2930)
■ אסקורט 1975 1100/4, 9323624, לא בשבת. (#12299)
■ אסקורט, 1300/4 1974 + טסט 8, מצויין. 852884 (#539)
■ אסקורט, 1100, 1975/4 + טסט, 5 חודשים. 03-848653 (#692)
■ אסקורט, 1973, מצויינת, 4/1100. 03-477833 מ-14:00. (#17578)
■ אסקורט, 75, 1100/4, מנוע 80, 75,000 ק"מ. 03-884067 (#8873)
■ אסקורט 75 1100/4 + טסט + היטל, במצב טוב. 03-322153 (#2718)
■ אסקורט 75 1100/4, מצב מצויין, מחירון. 634374, משעה 15:00 (#5074)
■ אסקורט 1100, 4 דלתות, 1973 + טסט, שניה. 03-845496 (#14414)
■ אסקורט ברונה, 1977, סטיישן + היטל + טסט לשנה. 03-765885 (#17570)
■ אוריקה 85, 1300 אל אקס. 03-9640612, 03-952695, בבית: (#15192) 08-245219
■ אוריקה ג'י.אל. 1982, 1300, יבוא אישי, שניה. 9640869 (#16403)
■ אוריקה 81, 1300, שלישית, טסט + היטל. 03-762579 (#15219) 03-749508
■ אוריקה, 1982, 72,000 ק"מ, טסט לשנה. 03-484984 (#2247)
■ אוריקה, ברונית, 1982, מצויינת, 3 דלתות. 45,000. 03-958392 (#3051)
■ אוריקה 82, מיטאלי + טסט + צמיגים, מיוחדת במינה. (#9017) 053-44177
■ אוריקה, 1982, ראשונה, יפהפיה ומיוחדת, מזגן, מצב מעולה. (#17099) 879252
■ בהזדמנות!! אסקורט 1300, 1973, במצב טוב + רדיו. (#7159) 03-849105
■ בהזדמנות, קורטינה ג'י.אל 1300, 82, חברה לשעבר. (#8607) 03-7513874
■ בהזדמנות קורטינה ג'י.אל. 1300, 1982, טסט לשנה. (#5123) 824597, 5518753
■ בהזדמנות קורטינה סטיישן 76 + אוברול, ללא טסט. 08-236152 (#15728)
■ בהזדמנות, פיאסטה 1983, מהשכרה, במצב מעולה. 03-490683 (#15896) 063-24527
■ ברונה 11, 1977, שניה, טסט + היטל, 3500. 03-833268, בערב: (#9338) 03-458969
■ ברונה 1100, 1978, 4 דלתות, במצב טוב. 03-712175, גם בשבת. (#2700)
■ ברונה 1300, 1977 אוטומאטית (משהב"ס) מצויינת, 6500 ש"ח. (#6619) 03-391237
■ ברונה, 1300, 1977, 92,000 ק"מ, + טסט, שמורה. (#14073) 03-9324438
■ ברונה אוטומטית 80, 85,000 ק"מ, במצב מצויין. 08-225719 (#16599)
■ ברונה 1979 + טסט + היטל + אוברול. 03-820150 ובבית: (#6752) 052-448956
■ ברונה 78, 1300, אוטומטית. טלפון: 08-236673 (#5743)
■ ברונה 80, יפהפיה + טסט + היטל + אוטומט. טלפון: (#15748) 03-9325051
■ חייבת להמכר קורטינה, 1982, 1300, ג'י. אל. מצויינת. 418617 (#17066)
■ חייבת להמכר, בהזדמנות, פיאסטה, 82 + היטל, 43,000 ק"מ. (#4896) 03-853385
■ חלקים מפיאסטה 82, או מעוניין בפיאסטה זולה לשיפוץ. (#12415) 280351
■ טאונוס 72, קופה, אוטומטית, אוברול כללי + תוספות. (#751) 053-41255, 053-24783
■ טלפון מיוחד למסירת מודעות 03-885-885, לשרותך 24 שעות ביממה "פרסום אך". (#12832)
■ סרניוס קומבה, 85, מצב טוב, 30,000 ק"מ. 908832 בערב, בעבודה (#15657) 813651
■ סרניוס 1982, מצויינת, ראשונה, מחירון, טלפונים: 08-245364 (#4715) 08-244614

■ טונוס 79, מצויינת, מכני טוב, פרטית. 03-839479, 03-243032 (#7552)
■ לגבירה, פיאסטות, 1100, 1985, במצב מצוין. מהשכרה. 621521 (#14990)
■ למסירה מיידית!! אסקורט איקה חדשה להלוטין!! אפס ק"מ. (#7710) 03-475618
■ ממערי פורד אריקה 1.3/1.1, שנת ייצור 1981. 051-24935 (#4480)
■ סיארה גיהה 1300, 83, ראשונה + תוספות, 17,000. 08-224861 (#2256)
■ סיירה ג'י.אל. 1600, 1983, 17,000 ק"מ. 03-820274 (#3619) 03-268658
■ סיירה סלון 1300, 1984, ראשונה, 37,000 ק"מ. 057-957122 (#5084)
■ סיירה 1983 1600 ג'י.אל, שניה, מצויינת. 64,000, 03-9326952 (#14562)
■ סיירה 1600, 84, דגם מיוחד + מזגן. 03-470122, לפשה בערב, (#12422) 03-493995, ביום.
■ סיירה 1300, סלון, סוף 83, 43,000 ק"מ. 04-231185 (#17184)
■ סיירה 1600, א.ל. 83, מבכם אחה"צ. 03-9328404, 03-582332 (#3042)
■ סיירה 1983, אל. 1300 + טסט, 45,000 ק"מ. 063-62705 (#15350)
■ סיירה 1983 במצב מצויין, ראשונה 063-62266 משה בעמק. (#5562)
■ פורד אסקורט, 1300, מחיר 3,100 ש"ח. 08-244678, בערב. (#562)
■ פורד קונסול (ברונה), 1972, טסט לשנה, 1600 שקל. 9221630 (#3970)
■ פורד סיירה, אל. 1983 + תוספות. בעבודה: 067-91172, (#6068) 067-22250
■ פורד טרנזיט דיזל 84, במצב טוב, קיבוץ גיניסר. ביום: 067-98851, בערב 067-98679 (#2391)
■ פורד טרנזיט 83, לנוסעים, מחירון. 057-418327 (#3797)
■ פורד טרנזיט, 1985, יד ראשונה, מצב חדש. 052-36195 (#15746)
■ פורד פיאסטה, 1985, מצב מצוין, להתקשר: 03-331569 (#15992)
■ פיאסטה 1100 אל, 1984, פרטית, 30,000 ק"מ, כחדשה!! (#17852) 052-20148
■ פיאסטה 1100, סוף 1984, 23,000 ק"מ, כחדשה. 847213 (#17975)
■ פיאסטה 957, 1983, ראשונה, טסט לשנה. 08-436597 (#15798)
■ פיאסטה 1100 אל, 1984, מראשונה, 30,000 ק"מ, כחדשה. (#1211) 052-20148
■ פיאסטה 1100, 1985, ראשונה, שמורה + רדיוטייפ ותוספות. (#2094) 03-246520
■ פיאסטה 1100, יד ראשונה, 1984 + תוספות. 03-354856 (#2771) 03-346184
■ פיאסטה אל. 1.1 1982, מכני מעולה + תוספות. 03-304823 (#17111)
■ פיאסטה L.1.1, 1981, 80,000, היטל שולם. (#4639) 844470
■ פיאסטה 1.100 אל, 1981 שמורה מחוברת, שלישית. 03-942707 (#8032)
■ פיאסטה 1982/3, מראשונה, מאוד 127, 1985. במשרד: (#13139) 03-383128
■ פיאסטה, 83, 957 אל, שניה, מצב מצוין. 052-35436 (#3279)
■ פיאסטה, 81, 957, שלישית, מחוברת לשעבר. 5,200 659753 (#15825)
■ פיאסטה 1983, 25,000 ק"מ, טסט, אורגינל מצויינת. (#17197) 052-453933
■ פיאסטה 1.1. אל 84, יד-ראשונה + תוספות, מצב מצויין. 03-73710 (#6816) 065
■ פיאסטה אל 1980, 73,000 ק"מ, שניה. 03-744894 (#15698)
■ פיאסטה פונולר, 84, 43,000 ק"מ, יד ראשונה. 03-764196 (#10492)
■ פיאסטה 1981, מהשכרה, במצב טוב. 052-555113, 052-442160 (#5277) בערב.
■ פיאסטה 1981, מצויינת, שוקי א/12 חולון. "קלפון". 335747 (#1628)
■ פיאסטה 80, שניה, שמורה, 71,000, 03-399738 בעבודה לאל. (#5021)
■ פיאסטה 1981, 1100 אל. + טסט + רדיו, שמורה. 895351 (#17162)
■ פיאסטה, 1981, 1100 אל, שמורה. 053-47215, 053-22370 (#7144)
■ פיאסטה 1984, 1100, אל + תוספות, 32,000. (#6224) 03-992334
■ פיאסטה, 84, 1100, 21,000 ק"מ, מצב מצויין. 03-860560 (#13990)
■ פיאסטה, רגילה, 82, שניה, 60,000, תוספת, מעולה. בבית: 03-350653, בעבודה: 03-223050 (#4511)
■ פיאסטה 83, 30,000 ק"מ, טסט לשנה. טלפון: 9231407 (#15984)
■ פיאסטה, 79 אל, טסט ל-10 חודשים + היטל. 712176 (#4831)
■ פיאסטה 1981, יד ראשונה, מכשבה, 8000 ש"ח. 052-441292 (#17421)
■ פיאסטה 1981, שלישית, אוצר טסט, 5,500 דולר!! 03-478524 (#15970)
■ פיאסטה בי. 1981, יד-שנייה, במצב טוב. 03-5460663 (#2040)
■ פיאסטה אל, 1984, מיטאלי + רדיו-טייפ. 053-85379, בשתם (#17262) 03-297396
■ פיאסטה 1985 + טיוב, ראשונה, מצויינת!! 953877 ובעבודה: (#2430) 701724
■ פיאסטה 1984, במצב מצויין. טלפון: 052-85704, אי (#2418) 03-379648
■ פיאסטה אל. 1982, לשעבר מהשכרה במצב מצויין. 423684 (#5346)

■ פיאסטה, 1982, מטלית, שמורה, יד שניה. 053-23081 בערב. (#5275)
■ פיאסטה 83 במצב מצויין, טסט לשנה + היטל. 03-9321535 (#15133)
■ פיאסטה אל, מטלי, סוף 84, ראשונה, מעולה. 03-9323153 (#6058)
■ פיאסטה 1984, יד ראשונה, מהשכרה טסט + היטל שולם. 03-911725, 03-9234038 (#15637)
■ פיאסטה אל 1981, שניה + רדיו, כחדשה. 03-7545578 (#6980) 052-39125
■ פיאסטה 1979, מחברה + טסט, מצב מצויין. 03-858889 (#14381)
■ פייסטה 1100, 84, ראשונה, שמורה, מצויינת. 03-498347 (#6269)
■ פייסטה, 83 + טסט היטל + רדיוטייפ, כחדשה. 9233184 (#16106)
■ קורטינה 1300, 1982, יד שניה, 52,000, מחירון. 08-453639 (#3440)
■ קורטינה 1300, ג'י.אל, 1982, מעולה, יד-ראשונה, 36,000 ק"מ. (#2707) 03-7516752
■ קורטינה ג'י.אל, 1300, 1982, ראשונה, כחדשה. בעבודה: 08-221436, ובבית: 08-237502 (#16747)
■ קורטינה, ג'י.אל, 1300, 1982, ראשונה, מצויינת. בבית: 08-221436, ובעבודה: 08-234108 (#4027)
■ קורטינה 1300 ג'י.אל. 1982, מרגנית כחדשה, 27,000 ק"מ, מיוחדת. 053-37413 (#6436)
■ קורטינה 1300, 1982, ראשונה, מסודרת + טסט + 42,000 (#14476) 5510731
■ קורטינה 1300, 1982, אלס, שמורה, יד-ראשונה, טסט לשנה. (#14850) 745835
■ קורטינה 2000, אוטומטית, 1976, במצב טוב. 08-455394 (#2482)
■ קורטינה 1977, 1600 ג'י.אל, אוטומטית, מזגן, גג סקאי. (#12138) 03-282664
■ קורטינה 1981, 1600 ג'י.אל. אוטומט + מזגן. 052-449917 (#15424) 052-23526
■ קורטינה, 1982, 1300, יפהפיה, כחדשה, 32,000 ק"מ. 08-459543 (#582)
■ קורטינה 82, 1300, ג'י.אל. 45,000 יד-ראשונה. 03-5592624 (#842)
■ קורטינה ג'י.אל 1982, 1300, 39,000 ק"מ, ראשונה, כחדשה. (#6214) 03-807562
■ קורטינה 82, 1300, 86,000, מהשכרה, בהזדמנות. 03-459724 (#7459) 03-484880
■ קורטינה, 82, ג'י.אל. 1300, 03-918606, 63500, לא בשבת. (#14176)
■ קורטינה 1300, 82, ג'י.אל, 51,000 ק"מ, ראשונה. 03-788207 (#7433)
■ קורטינה 1982 + מיני היטל + מזגן, יד ראשונה. 03-226555 (#3193)
■ קורטינה 1979, אוטומטית, במצב מצויין "מכוניות צמרת". (#16789) 03-373393
■ קורטינה ג'י. אל. 82, כחדשה, טסט לשנה. 08-473857 (#14047) 08-475148
■ רונדה, 1300, 1980, אוטומטי מעולה, מחירון. 9613710 50,000 (#14979)
■ רק בדיקה קניה במושב קונטיפוטסט, מקנה לך תעודה אחריות ל-6 חודשים, שלם קונטיפוטסט בתזכת היכל הספורט. (#207)

פיאט

■ 131/1600, 1983, אוטומטית, סי.אל ראשונה. 03-7517692 (#17972) 03-727914
■ 131, סי.אל. מצויינת, 79, לבנה, מחיר מחירון. 426253 (#2403)
■ 131, 77, אוטומטית, טסט, 4 חודשים, הירה. 398050 (#12623)
■ 131, 1600, סופר מרפיורי, 1977 + טסט לשנה. 065-97303 (#17993)
■ 131, 1600, 79, סטיישן + מזגן, אוטומט, בערב: 5566989 (#10529)
■ 131, 1600, 83, אוטומט + מזגן + טסט. 03-359388 (#8406)
■ 131 סי.אל, אוטומטית, 1600, 79, בבית: 780295, בעבודה: (#3792) 7516168
■ 131, 1600, + 82, ראשונה, 03-498530, 03-5575459, 30.000 בזול. (#10791)
■ 131, אוטומטית 1600, 1983, במצב מצויין. 03-959920 (#5131)
■ 131, אוטומט, 1600, 1982, במצב מצויין, מיד ראשונה. (#4393) 02-862520
■ 131, 1600, אוטומטית, 1981, שניה, מצויין. טלפון: 313826 (#5023)
■ 131, 1600, אוטומטית, 1980, פרטית בהמחירון. 052-24260 (#14796) 052-25277
■ 131, 1300, אוטומטית, 1979, ראשונה, מחוברה, 8,000 ש"ח. (#3262) 052-84475
■ 131, 1300, מודל 1983, מהשכרה לשעבר, מצויינת. 580805 (#6109)
■ 131, 82, אוטומט, 45,000 ק"מ, מצויין. 057-424963, 057-421068 (#3859)
■ 131, סופר מרפיורי, שנת 80, מצב מעולה. 051-883255, 051-882581, לבנה. (#7344)
■ 127/2 1983 ראשונה + טסט היטל ואוקה. 08-462354 (#5604)
■ 127/2, 1983, ראשונה, פרטית, כחדשה, מחירון!! 052-86966 (#15968) 052-541690
■ 132, 1974, 1600, מכני מצויין. 03-829073, 03-873264, בערב (#705)
■ 132, 74, גיר רגיל, פרטי. (#7935) 03-258705
■ 127/3, 1982, 40.000 ק"מ + טסט מראשונה. 052-551106 (#17697)
■ 127/3, 1976, מצב טוב, מצב חדיש. 315022 (#14876)

■ 127/3, 1979 + רדיו + טסט כחדשה, "צמרת" 03-373393 (#13301)
■ 133, 79, ראשונה, 55,000, רדיו, טלפון 251613 – בערב, 439280 – בעבודה. (#15841)
■ 127/4, 80, ראשונה, 84,000, שבת 063-99154, חול 065-96679 (#5228)
■ 124 1974 רג'ד 127 1975, במצב מצויין. 03-381555, 03-398569 (#13363)
■ 124, מודל 74, 1400, אוטומטית, מצויינת. 08-237962 (#1726)
■ 124, מודל 72, גיר אוטומט, 1500 דולר. 03-821992 (#447)
■ 127/5, 1983, טסט + היטל לשנה, מעולה. 03-885183 (#12614)
■ 127/5, 1983, טסט + היטל לשנה, מחירון. בבית: 065-84328 (#7952)
■ 127/5, 1981, כחדשה, שניה, מחירון. 052-552692, 052-72423 (#13264)
■ 127, 79, טסט, מצב מצויין, מחירון. 03-9611297, 03-990517 (#4749)
■ 127, 79, 56,000 ק"מ, ממורה, מצב מצויין. 03-496094 (#8649)
■ 127, 1983, טסט + תוספות, כחדשה, אפשרות החלפה. 323469
■ 127, 1982, 48,000 ק"מ. (#872) 377184, 763280
■ 127, 1985, 1050, ראשונה מצולה, 5,400 ק"מ. 03-745332 (#1631)
■ 127, 1981, ספורט כחדשה, יד ראשונה, 16,000 ק"מ. 03-726574 (#1816)
■ 127, 1983, 5 דלתות, 17,500 ק"מ, ראשונה!! 08-237392 (#2100)
■ 127, 1978, יפהפיה + רדיוטייפ, 5,500 ש"ח. 03-9228876 (#17887)
■ 127, 1979, סי.אל. מפוארת, שניה, פרטית + היטל. (#8888) 052-542641
■ 127, 1982, ראשונה, מחובא, שמורה מאוד, רדיו. 03-959307 (#16654)
■ 127, 1982, יד-שניה, מצויינת, 60,000 ק"מ. 052-455259 (#8343)
■ 127, 1975, ספיישל, שניה + אוברול, מקורי, 4,000 ש"ח. (#16594) 052-32685
■ 127, 1982, ראשונה, 60.000 ק"מ, לא בשבת. 03-984763 (#15826)
■ 127, 1984, מצויינת, טסט 2/87, 32,000 ק"מ. 052-33383 (#2238)
■ 127, 1979, 5 דלתות, מעולה. 03-490683, בעבודה: 063-24527 (#17054)
■ 127, 1984, ספורט 1050, ראשונה, יפיפיה. 03-597545, 03-9328806 (#2726)
■ 127, 1984, 1050, מטופחת, ראשונה, 659107, בערב 806598 (#3400)
■ 127, 1983, מצב מצויין + רדיו-טייפ. 03-9221431 (#4532)
■ 127, 1985, יד ראשונה, כחדשה, 10,000 ק"מ. 03-9360753 (#4545)
■ 127, 1983, שניה, 30,000 ק"מ, במצב מצויין!! 351540 (#4911)
■ 127, 1982, מצויינת, 74,000 ק"מ, 10,000 ש"ח. 067-20349 (#15389)
■ 127, 1985, 1050, ראשונה, 12,500 ק"מ + היטל. 03-399968 (#14173)
■ 127, 1982 + רדיו + טסט, מצב מצויין + היטל. 03-483688 (#4120)
■ 127, 1983, ראשונה, 52,000 ק"מ, שמורה, (לא מהשכרה) מחירון. (#7019) 03-481836
■ 127 1980, 4 דלתות, מצב מיוחד + תוספת. 063-31292 (#15996)
■ 127, סוף 1984, ראשונה, כחדשה. 14.000 ק"מ 03-5510487 (#16111)
■ 127, 1985, ראשונה, מצב מדיה, 7,000 ק"מ. 03-805703 (#7509)
■ 127, פנורמה, 1984, 23,000 ק"מ, ראשונה + טסט. 03-789332 (#6296)
■ 127, 1985, מטאלי, סטיישן, מצב מעולה. 12,000, 057-410084 (#7663)
■ 127, 1983, שניה + היטל + רדיו, מצב מצויין. 5512684 (#13585)
■ 127, 1984, 35,000, ראשונה, 14,200 ש"ח. 836874 – לאלנה. (#7692)
■ 127, 85, 1050, ראשונה + תוספת, מעולה. 052-443413 (#16151) 03-774874
■ 127, סוף 84, יד ראשונה – מחירון!! 03-957403, 02-914549 (#7084)
■ 127, 83, 1300 סמ"ק, יפהפיה, 32,000 ק"מ. 494465 (#8422)
■ 127, 83, 32,000, יד ראשונה, טסט, מחירון. 03-340403 (#4798)
■ 127, 83, מצב מצויין, 29,000, ראשונה מחירון. (#5210) 03-315275
■ 127, 83, 5 דלתות, לא בשבת, מחירון. 055-96011 (#15842)
■ 127, 83, יד ראשונה + תוספות, 052-543055, 03-659265 (#12434)
■ 127, 81, מצויינת, 30,000 ק"מ, יד שלישית. 03-424323 (#2024)
■ 127, 80,000 ק"מ, במקור מהשכרה, מצב מצויין, מחירון מיוחד. 03-786228 (משעה 17:30) (#9792)
■ 5/127 סופר, 1982 + תוספות, ראשונה, כחדשה!! 03-356223 (#8383)
■ 127/3, 1981, מצב טוב, צבע מקורי, בהזדמנות 348595 (#14262)
■ 127, 2 דלתות, 1980, במצב מצויין, מכני חדיצוי. 052-442285 (#1269)
■ 127, 1974/2, במצב מצויין + טסט. 03-342449, 03-9320376 (#14590)
■ 127, סטיישן, 1050, 1984, 14,000 חדשה, מ-13:00 (#16958) 03-799361
■ 127, 1050, 1983, במצב מעולה, טסט ביוטור. 03-895015 (#1755)

■ 127, ספורט 1050, סוף 1981, יפה + תוספות. בעבודה: (#17129) 03-7513420
■ 128, 1982, יד ראשונה, כחדשה + טסט, בערב 03-886113 (#777)
■ 128, סוף 1982, יד ראשונה, מתחת למחירון!! 052-84065 (#17689)
■ 128 1982 + טסט, מכני מצויין, 51,000 ק"מ. 03-583682 (#13724)
■ 128, 1982, ראשונה, טסט + היטל והוספות. 053-31915 (#15103) 03-417241
■ 128, 1982, במצב טוב. 03-479035, 03-485801 (#15173)
■ 128, 82, 46.000 + היטל, מתחת למחירון. 374541, 359180 (#5278)
■ אונו, 70, אס, 1985 + מזגן + תוספות, 11,000 ק"מ. 052-5562606 (#17859)
■ אונו, 1100, 1986, 10,000 דולר, 12,000 ק"מ. 02-822433 (#2709)
■ אונו 55, 1984 + מזגן + תוספות, מהשכרה. 052-20793 (#7437) 052-443573
■ אונו 1100, 1984 + מזגן + טסט, מהשכרה, כחדשה. 052-540875 (#7328)
■ אונו 1100, 1985, יפהפיה + מזגן + מערכת + תוספות. 03-7510314 (#7726)
■ אונו 1986, "פייר", 1000 סמ"ק, 5500 ק"מ. 03-996017 (#12498)
■ אני מעוניין לקנות פיאט 127 אוטוביאנקי, לפני אוברול, מחוות רכב. 03-738982 (#15851)
■ בהזדמנות, 127, 1980 + טסט, מחוברה, 6300 ש"ח. 03-282664 (#6059)
■ בטרכנות: פיאט פיורינו 1982, במצב חדש. 823449 בעבודה. (#6343)
■ טלפון מיוחד למסירת מודעות 03-885-885, לשרותך 24 שעות ביממה "פרסום אך". (#12823)
■ יפהפיה!! 128, 1982, שמורה, כחדשה, אפשרות החלפה. (#16252) 03-445623
■ מכונית דיפלומטית פיאט ריטמו, 1981, 58,000 ק"מ. בשעות 8:00-15:00 03-266212 (#5525)
■ נדירה, 128/1975, ספורט, 3,400 דולר, 08-229191 (#17098) 08-237069
■ שמכונת פיאט תל-אביב, מבחר אפשרויות בכל הדגמים, אפשרות החלפה לבעלויות הישנה, אפשרות לתשלומים. 03-446743, אבן גבירול 168 תל-אביב. (#17757)
■ סופר מרפיורי, 1600, 1980 + מזגן + טסט, מצויינת. 879084 (#6469)
■ סופר מרפיורי 1979, אוטומטית, 1600 + מזגן, 10,200 ש"ח. (#15157) 03-866461
■ פיאט 131, סופר מרפיורי, 79, יד שלישית, בהזדמנות. 03-9231697 (#14857)
■ פיאט 132, 1976 + רדיו-טייפ, במצב טוב, יפהפיה. 053-24746 (#12164)
■ פיאט 127, פנורמה, 1984, 28,000, טסט + היטל. (#12616) 03-994481
■ פיאט 131, אוטומטי, 1982 + טסט ורדיו. 03-295528 (#12691)
■ פיאט 127, 1982, יד ראשונה, לא בשבת. 03-594737 (#291)
■ פיאט 127, 1973, אוברול + טסט + מערכת מצויינת!! (#12844) 052-63271
■ פיאט 124, 1974, מצב טוב, ספיישל אוטומטית. (#17584) 03-957123
■ פיאט 128 שנת 1982 + טסט + היטל. טלפון 03-9233066 (#5536)
■ פיאט 127 1982, 29,000 ק"מ, מצויינת, מחירון. 03-990541 (#15922)
■ פיאט פנדה, סוף 82, יד ראשונה. (#4913) 03-356764
■ פיאט 131, 1600, מרפיורי 1979, ראשונה. 7515501, 402333 (#12601)
■ פיאט 131, 1600, אוטומטית, טסט, מנוע, צמיגים, צבע, בהזדמנות. (#952) 03-850957
■ פיאט 124, סטיישן, 75, טלפון: (#420) 03-596934
■ פיאט 127, 84, יד ראשונה, 45,000 ק"מ, חדשה. 051-48321 (#6325)
■ פיאט 127 83, מצויינת (מהשכרה לשעבר) טל: 952739 (#9353)
■ פיאט ריטמו, 1300, 82, 45,000 ק"מ, טסט. 03-992543 (#6769)
■ פיאט 127/3, 1979, מחוברה, מצויינת, שלישית. (#4648) 08-243319
■ פיאט 127, 81, מצויינת, מחירון. טלפון: 03-9644572 (#10516)
■ פיאט פיורינו 83, מהודר, 70,000 ק"מ. 03-902352 בערב. (#16438)
■ פיאט 127, 3 דלתות, 1977, מצב מצויין. 03-336208 (#3519)
■ פיאט 127, 1050, 1983, מצב מצויין. 03-363517 אליש. (#5138)
■ פיאט 127 1050 סופר, 1984, ראשונה, בהזדמנות. 03-9643146 (#15916)
■ פיאט פיורינו, מודל 1983, טלפון: 03-831777 בערב. (#6108)
■ פיאט אונו 1985 מיד ראשונה כחדשה. (במשרד) 03-381002 (#5324)
■ פנדה (מבגבר) 1982, כחדשה, מעולה, 49.000, 9300. (#15146) 052-77837
■ פנדה, 1983, ראשונה, במצב מעולה + טסט. 052-39393 (#690) 03-448279
■ פנדה סופר, סוף 1983, כחדשה + רדיו. 052-87353 (#1332)
■ פנדה 1983, ראשונה, במצב מעולה + טסט. 052-39393 (#2115) 03-448279
■ פריטמה, 1300, 1986 + אוטומט + מזגן, לרגל נסיעה. 04-570594 לא בשבת. (#6759)
■ קונטיפוטסט: יש רק מושב רכב אחד, הבודק את מכוניתך לפני הקניה, המשווה למעשי היצרן. ה-V.C.T של קונטיפוטסט היכל הספורט. (#17307)
■ רגאטה 85, 1300, אוטומטית, מצויינת, ראשונה + רדיוטייפ. (#14139) 730242, 744215

■ רגאטה 1600, 1984, מזגן, אוטומטית, מצויינת. 053-23010 (#5755)
■ רגאטה 1300, 1984 + מזגן + טסט, מהשכרה, כחדשה. (#7322) 052-540875
■ ריטמו 65, 1982 + טסט + היטל, מצויינת, אחרי 17:00 (#8147) 03-582748
■ ריטמו 65, 1300, 1982, ראשונה + טסט לשנה. 053-45200 (#6378)
■ ריטמו, 75, סופר, 1982, שניה, 56,000 ק"מ. 03-889349 (#834)
■ ריטמו סופר, 75, 1982, ראשונה, מצויינת, מחירון. 03-747774 (#1412)
■ ריטמו 1300, ראשונה, 1982, מחירון. 03-229815, ערב. (#9881) 03-319679
■ ריטמו 1100, 1982, 32,000 ק"מ, יד ראשונה. 052-78353 (#8315)
■ ריטמו 1500, אוטומטית, 1982 + מזגן, 38,000 ק"מ. 053-30749 (#17597) 03-252757
■ ריטמו 66 אל, 1981 + היטל, מחירון. 08-458159 (#2817)
■ ריטמו 1300, 1982, ראשונה + טסט + רדיו. 051-33023 בערב. (#7745)
■ ריטמו 1300, 1983, יד ראשונה, כחדשה + אוקה. 03-496880 (#13752)
■ ריטמו 60, 1981, שניה, מצויינת, 58000 ק"מ. 053-85933 (#13154)
■ ריטמו 82, 1300, 46,000, רדיו-טייפ וטסט. 03-478148 (#8312)
■ ריטמו 75, סופר 1300, 1983, יד-ראשונה!! 052-29972 (#980)
■ ריטמו 82, טסט לשנה 1300 סמ"ק. 08-220425, 08-222573 (#5286)
■ ריטמו סופר 70, 1300, 1984, 18,000 ק"מ, ראשונה. 03-585971 (#15249)
■ ריטמו, 1100, 82, מהשכרה, טסט + רדיו-טייפ, מחירון. 051-97314 (#2161)
■ ריטמו, 1116, 82, סי.אל. מכני חיצוני מעולה. 03-903221 (#8075)
■ ריטמו 1982, 1100, 30,000, חדשה. 03-9326629 לא בשבת. (#16076)

פיז'ו

■ 104, ג'י.אר, 1982, 46,000, שמורה. 03-734814, לא בשבת. (#1743)
■ 104, 1979, יד שניה, 73,000 ק"מ. 03-612624, 03-693369 (#17571)
■ 104, 1981, 49,000 ק"מ, שניה, מצויינת. 473378, 483143 (#8891)
■ 104, ג'י.אר. 1983, מטלי, טסט, 32,000 ק"מ. 497419 (#3808)
■ 104, 1982, 1124, טסט לשנה, ראשונה. 08-234860 (#4460)
■ 304, 1981, ראשונה, מהשכרה לשעבר, טסט, מצויינת. (#6309) 052-88176
■ 104, 1983, 1124, ראשונה, 52,000 ק"מ + היטל. 03-958297 (#15016)
■ 104, 1983, אחרי אוברול, בהזדמנות, מצויינת. 052-558039 (#16301)
■ 104, 1984, יד ראשונה, 23,000 ק"מ. 733775, לא בשבת. (#15947)
■ 104, 1982, שניה, מהשכרה, במצב מכני מעולה. 052-455318 (#14725)
■ 104, 82, מצויינת, מנוע 1124 + טסט לשנה. 03-5972698 (#6424)
■ 104, 1124, 1983, ראשונה, מיטלי + סטריאו, מחירון. (#10062) 418160 אחה"צ.
■ 104, 1124, ג'י.אר, 1982, ראשונה, נקיה, 12,000 ש"ח. (#16630) 052-453747
■ 104, 1124, 1984, ראשונה + טסט לשנה, מעולה. 03-9322694 (#15741)
■ 104, 1124, ראשונה + אוזה, 82, בבית: 804160, 291105-6-7-8 (#16078)
■ 104, 1124, ראשונה, פרטית, 1982, 67,000, 03-201134 (#12896) 03-201130
■ 104, 1981, ג'י.אר, שניה, 70,000, טסט לשנה. 03-9228888 (#17214)
■ 204, 1983, יד ראשונה, מצויינת, מחירון. 052-22414 (#17612)
■ 204, 1971, דרישושית, אוברול כללי, טסט. 03-998813 (#876)
■ 304, סטיישן, 1974, שניה, 97,000, שמורה + שיפוצים. (#14221) 052-445640
■ 304, סטיישן, 74, בהזדמנות. טלפון: 08-414335 (#9568)
■ 404, 1972, אוטומטית + טסט + רדיו, 2,500. 052-34978 (#16880) 052-444977
■ 404, 1975, שמורה + צמיגים + טסט. 052-550610, לא בשבת. (#7511)
■ 504 ג'י.אר, 1981 + טסט + מזגן + רדיו, בהזדמנות. 03-475239 (#3097)
■ 504, 1976, 1800, אוטומטית, ראשונה, פרטית. 813478 (#16835) 811074
■ 504, 1983, מנוע 1800, אוטומטי, מזגן, יד ראשונה, 85,000 ק"מ, אפשרות החלפה. 052-443821 (#8289)
■ 504, 1982 אוטומטית, ראשונה + טסט. 03-800957, 03-876645 (#15954)
■ 504, 1980, שניה, טסט לשנה + מזגן, אוטומטית. 03-664511 (#5879)
■ 504, 1979, גיר רגיל הרקה + חלונות חשמל + תוספות. (#13281) 03-383128
■ 504 1982, אוטומטי + מזגן + חלונות חשמליים, מהשכרה לשעבר. 063-90419, בשעות העבודה. (#7546)
■ 504, 1983, אוטומטית, 14,000 ק"מ, ראשונה, כחדשה. 902036 (#14113)
■ 504, אוטומטית, 1983, מצויינת. בעבודה: 08-842576, בבית: (#14313) 03-991722
■ 504, אס.אר, 83, אוטומטית, מזגן, חשמלי, מיטלי + סטריאו, נדירה, 41,000. 03-990198 (#3307) 03-9714959

לך על בטוח לוח מעריב

■ 504, 83, 40,000 ק"מ, אוטומטית. 052-20678 לא בשבת. (#16083)
■ 504, 82, 55,000 ק"מ, מחיר מחירון. 051-35333, 051-48471 (#15612)
■ 504, 81, אוטומטית + מזגן, שמורה, שניה. 703344, 762345 (#17415)
■ 504, 81, אוטומטית + מזגן, 76,000 + היטל, מצויינת. 496374 (#17794)
■ 205, 1984, 23,000 ק"מ, 954 סמ"ק, מצויינת + תוספות. 052-29405 (#9030)
■ 305, 1981, ראשונה, 76,000 ק"מ + תוספות, נהיגה, מחירון. 414665, 421703 (#12102)
■ 305, 1982, מצב מכני טוב, בנזין מפי. 08-476871 (#12121)
■ 305 ג'.אל 1982, ראשונה, טסט + היטל, 120,000, תקינה. 03-625195, 03-266139 (#12630)
■ 305, 1983, ראשונה + טסט, יפיפיה, 16,000 ש"ח. 03-948057 (#614)
■ 305, 1983, טסט + היטל, ראשונה, 21,000 ק"מ. 052-35857 (#1338)
■ 305, 1981, יד־ראשונה + טסט לשנה + מזגן. 402647 (#1737)
■ 305, ראשונה, 1982, טסט לשנה + היטל. 063-61264, 063-32304, 063-62030 (#10297)
■ 305, ג'י. אל. 1982, ראשונה + טסט, כחדשה, מחירון. 08-248076 (#17310)
■ 305, 1983, ראשונה, 43,000, טסט שנה. 224564, 704807 (#17373)
■ 305, 1984, מצב מצויין, שניה, מחירון. 055-83496, 055-81011 (#17560)
■ 305 אס. אר. 1983 + מזגן, מצויינת, 59,000 ק"מ. 052-557749 (#17513)
■ 305, 1982, 1300, שניה. 03-228970, בערב 03-297119 (#8908)
■ 305, 1982, 45,000 ק"מ הקודם זוכה. 055-82022, 055-84377 (#14903)
■ 305, 1982, שמורה, 57,000 ק"מ, שנייה. 03-610318, 052-25839 (#9034)
■ 305, 1983, 42,000 ק"מ, טסט + היטל. 03-735142, 03-789956 (#2070)
■ 305, סטיישן, 1982, מראשונה!! 44,000 ק"מ, שמורה. 052-27181 (#6763)
■ 305, 1982, ראשונה, 75,000 ק"מ, רדיוטייפ, 13,000 ש"ח. 03-295963 (#2149)
■ 305, סטיישן 1983, במצב מעולה במחיר מחירון. 03-959714 (#3122)
■ 305, 1981, טסט לשנה, רדיוטייפ, מצויינת, מחירון. 03-919368 (#17045)
■ 305, 1983, ראשונה, מכנה. 03-9711674 בערב, 03-455895 בעבודה. (#4820)
■ 305, 1982 + טסט, שמורה היטב + תוספות. 03-903131, 03-9266204 (#4389)
■ 305, 1982, ראשונה, מחירון, מטאלי, 62,000 + היטל. 03-947445 (#6244)
■ 305, אס.אר. 1979 + אוטו', מצויינת, ראשונה. 052-453369 (#4642)
■ 305, 1984, 32,000 ק"מ, מצב כחדש + רדיוטייפ. 14,000 דולר. 065-56126 בערב (#8409)
■ 305, 1983, ראשונה, 52,000 ק"מ, מצויינת, טסט והיטל. 08-229803 (#6753)
■ 305, ג'.אל. 1982, ראשונה + רדיו־טייפ, מצויינת. 03-444542 (#15444)
■ 305, ג'י.אל, 1983, 35,000, ראשונה, במצב מצויין. 03-767371 (#16208)
■ 305, 1982, ראשונה, טסט לשנה. 924217, בעבודה: 927543 (#7532)
■ 305, 1982, 1300 + טסט, שניה, מחירון, בעבודה: 03-267569 (#5790)
■ 305, ג'יאל, 1981, יד ראשונה, מצב מצויין. 08-242418 (#8140)
■ 305 אס. אר. 1979, שניה, 79,000 ק"מ. 03-998355, 03-953834 (#6233)
■ 305, ג'יאל, 1982, יד ראשונה, 62,000 ק"מ. 052-542785 (#12770)
■ 305, 1984, פרטי, ראשון, 24,000 ק"מ, חדש. 03-5462325 (#14859)
■ 305, 1984, 25,500, ראשונה, מצויינת. 820603, אחה"צ: 772902 (#12849)
■ 305, 1982, ראשונה, 37,000. 955327 (#6216)
■ 305 (1500) 35,000 ק"מ, ראשונה, טסט לשנה. 912391 (#13792)
■ 305, (1500) 1982, ראשונה, לבנה, סטיישן, מחירון. 08-472627 (#13311)
■ 305, 84, לרגל נסיעה, 27,000 ק"מ, מעולה. 03-990765 (#5121)
■ 305 ג'יאל 84, ראשונה, מצב מצויין. טלפון: 769317 (#6645)
■ 305, ג'י.אר., 1470, 1982 + טסט, 35,000. 055-52617, 055-51347 (#958)
■ 83/305 – ראשונה, מיד יחיד 25,000 ק"מ 18,500 ש"ח. 03-352417 (#709)
■ 305 אס.אר.- סטיישן 83, 32,000 ק"מ, מחירון. 052-20524 (#3584)
■ 305, 83, ראשונה, 32,000, בבית: 052-443677, בעבודה: 052-24276-7 (#2496)
■ 305, ג'י.אל., 83, במצב חדש, 39,000 ק"מ. 03-396850 בערב (#2685)
■ 305, מודל 83, יד ראשונה, שמורה. 03-840525 אחה"צ. (#6547)
■ 305 ג'י.אל. 83, 43,000 ק"מ, 16,500 ש"ח. 03-762189 לא בשבת. (#15957)
■ 305, 1300, 1981, מטאלי. 60,000 ק"מ, כחדשה. 053-45449 (#3917)
■ 305, 1300, 1983, מיטלי, ראשונה, 41,000, מצויינת. 03-5563340 (#15243)
■ 305+טסט 1300, 81, שניה, 70,000 ק"מ. 053-28860 (#6501)
■ 305, 1300, 1981, מצויינת!! + טסט + היטל!! 052-83006 (#14427)

■ 305, 82, 34,000, כחדשה, רדיו־טייפ, מטאלי. 057-82518, 03-875922 (#17805)
■ 305, 82, 78,000 ק"מ, שניה, מעולה + רדיוטייפ. 03-913218 (#8798)
■ 305, 82, 40,000 ק"מ, מצויינת, היטל. 03-459616 (#2055)
■ 305, ג'י.אל. ראשונה, 82, 40,000 ק"מ, היטל ורדיו. 03-258735, בערב 03-9265328 (#15706)
■ 305 אס.אר. 81, 50,000 ק"מ. 03-5567006 (#459)
■ 305, 81, 50,000 + רדיו + טסט, 13,000 ש"ח. 03-582972 (#644)
■ 305, אס.אר. 81, ראשונה, מצויינת, 60,000 ק"מ. 03-747148 (#3567)
■ 305, סטיישן, 81, 56,000, ראשונה, לא בשבת 741246 (#6959)
■ 305, 1979, אס.אר. שלישית, אדומה, כחדשה, מחירון. בעבודה: 03-9713034 (#7319)
■ 505 אס.אר. 1983, שמורה, מרכז + מזגן + תוספות, לא בשבת. 03-779220 (#8650)
■ 505, ג'י.אר. אוטומט, 1983, ראשונה, כחדשה, לרציניים. 051-30485 (#16840)
■ 505, סטיישן, 1984, 7 מקומות, מפרטי, ראשונה. 03-373393 (#1866)
■ 505 ג'י.אר. אוטומט, 1983, ראשונה + הגה כח + מזגן, 85,000 ק"מ. 053-52281 (#2075)
■ 505 ג'י.אר. 1981, אוטומטי, מראשונה, 115,00 ק"מ, מחירון!! 052-78239, 052-84178 (#2885)
■ 505 S.R 1983, 58,000, ראשונה + מזגן + רדיו. 08-450491 (#5079)
■ 505 אוטומט, 1980, שניה, 80,000 ק"מ. 08-492832, 03-338793 (#15887)
■ 505 ג'י.אר. אוטומטית, 83, יד ראשונה, מכנה, 70,000 ק"מ. 795255 לפנה"צ. (#3721)
■ 505, אס.אר. 83, מזגן, אוטומטית, כח השלטה. 849519 (#16529)
■ 505, 80, גז רגיל, 1800 + מזגן, כחדשה. 057-70706 בעבודה, 057-699850 בבית. (#4504)
■ 505, אס.אר. 2000, 1983, מרכה, 32,000 ק"מ. 03-802365, 03-806907 (#4134)
■ 505, 2000, אוטומטי 81, יד ראשונה. 03-322208 (#15620)
■ 505, אס.אר. 2000, 1983, 069-46447 בעבודה, 03-5513111 (בלילה). (#13945)
■ בהזדמנות, עקב נסיעה, 305, 81, 64,000 ק"מ. 886385 (#14794)
■ בהזדמנות, 104, 1124, 1983, טסט והיטל. 053-48768, 053-54838 (#16158)
■ בהזדמנות 1971, 304 + רדיו. בעבודה 03-765949, בבית 03-398924 (#5314)
■ בהזדמנות משוכללת, במחיר מיוחד 505, 2000, 1983. 052-541790 (#17646)
■ בהזדמנות ממשרד לאשראי, פיג'ו 104 (954), 1982. 03-282664 (#13232)
■ ג'י. 7, 1972, טסט, משופץ, יד שניה. 053-51751 (#17716)
■ מגדר 504 1983 פתוח, משרד: 03-745877, ביתו 03-331013 (#2389)
■ מגדר פג'ו 504, 82, מצב טוב. 063-88435, 063-88031 (#4963)
■ למה אנו נותנים העדות אחריות ואתם לא ??? מחשבי רכב בקרמפיוטוסט המשוכללים בעולם. סכמא קומפיוטוסט השולט בארץ. קומפיוטוסט השלט ברחובות היכל הספורט. (#87)
■ למכירה פג'ו 504, 1800, 83, 80,000 ק"מ + מזגן אויר. טלפון: 03-255188 בשעות היום. (#14247)
■ מעוניין ב־104, 1977, איתוריה: 03-7549111, מפי 1631, יזון. (#5926)
■ גדירה, 205, 1984, 12,000, ובעבודה: 03-451549, 03-653027 (דרגה). (#208)
■ סטיישן 305, 1300, 81, ראשונה, 67,000, כחדשה. 03-9224577 (#16578)
■ פג'ו 305, 1981, טסט + היטל לשנה, רדיו טייפ, 86,000 ק"מ, שמורה. 03-703770, 03-822282 (#3530)
■ פג'ו 504, מודל 1983, אוטומטית, במצב מהדר. 03/9366393 (#15201)
■ פג'ו 304, אס, 1974, במצב טוב. 03-293832, בשעות העבודה, 03-484948 בערב (#5716)
■ פג'ו 305, 1980, שמורה, במצב מצויין. טלפון: 588568 (#6077)
■ פג'ו 304 סטיישן 77 אוטו' אוגדל. 067-63128 בערב. (#5391)
■ פג'ו 205, 1985, יד־ראשונה, 13,000 ק"מ. 065-41690 (#466)
■ פג'ו 305, ג'יאל. 1983, 42,000, טסט + רדיוטייפ. 053-42862 (#3471)
■ פג'ו 305, 1983, ראשונה, 94,000, חייבת להימכר. 03-771659 (#15796)
■ פג'ו 305, 1981, ג'י.אל יד־ראשונה + טסט לשנה 901024 לא בשבת. (#15730)
■ פג'ו 504, אוטומטי, 1982, במצב מצויין. טלפון: 268984, 266960 (#12855)
■ פג'ו 305, 1982, מצב מצויין, 065-88180, 065-87797, 065-87034 לא בשבת. (#13759)
■ פג'ו 504, 83, אוטומטית, 30,000 ק"מ, 27,000 שקל. 593973 (#13750)
■ פיג'ו 304, פרטי, שנת 1975. תורות "חדש" בחוזים ע"י מטמיה. טלפון: 055-91425, לפנות למוטס שיכמו. (#16703)
■ פיג'ו 504, 1977, אוטומט + מזגן + טסט + רדיו. 723029 (#10085)
■ פיג'ו 305, סוף 1982, יד ראשונה, במצב מצויין. 063-23103 אחה"צ. (#5068)
■ פיג'ו 305 ג'.אל 84, 1300, חדיי. 03-805131, 03-806465 (#482)
■ פיג'ו 104, 84, 19,000 ק"מ, ראשונה כחדשה. 03-762886 (#7460)
■ פיג'ו 305, 84, מצב מצויין, 27,000 ק"מ. טל 9320325 (#7151)

■ פיג'ו 305, (1470), 1979, ראשונה, 65,000 ק"מ. 03-764168 (#7120)
■ פיג'ו 504, 83, מצב מצויין, מחירון. 057-415665 (#7081)
■ פיג'ו 204, 73, 99,000, מצב מצויין, מחירון. 03-948805 (#249)
■ פיג'ו 305, במצב מצויין, 82, 56,000 ק"מ. 052-33016 (#713)
■ פיג'ו 104, 21,000 ק"מ, יד ראשונה. 03-479476, 03-382457 (#8855)
■ פיג'ו 505, סטיישן 2000, אוטומטי, 1983, ניתן להחלפה. במשרד 03-381002 (#9325)
■ פיג'ו 305, מכיה מפר להחיה, מצב מצויין. 03-806040 (#3014)
■ פיג'ו 505, סטיישן אוטומטי, מראשונה, 1983 (במשרד). 03-383128 (#14395)
■ פיג'ו 305, סטיישן, 1981, יד שניה. טלפון: 08-472476 (#3647)
■ פיג'ו 305, 1983, יד ראשונה, טסט לשנה. 729535 (#6838)
■ פיג'ו ג'י. 5, 1984, יד־ראשונה, מצויינת. 03-373912 לא בשבת. 065-86349 (#16244)
■ פיג'ו 505 ג'י.אל. מעולה 1984 + מזגן + הגה כח, אפשרות להחלפה במסחרית. 065-40474 (#15313)
■ פיג'ו 305, 1982, 16,000. בבית: 053-34497, בעבודה: 053-30822 (#12400)
■ פיג'ו 504, 1800, 1983, 32,000 ק"מ, ראשונה, מצוינת. 03-362527 (#1417)
■ פיג'ו, 504, 77, במצב מצויין, 5,600 דולר. 9231431 (#17978)
■ פיג'ו 305, 1300, 1982, יד ראשונה. 03-350096 (#8372)
■ פרטית, 305, 1300, 1982, ראשונה, 70,000 ק"מ. 08-456540 (#3556)

קרוונים

■ מוסד קרוואן, פיאט דוקטו, 1983, מכבר למס ראשונה. 03-865182 בעבודה. (#17019)
■ קרוואן סרגוס 1980, 4 מכבר, מטבח, שרותים, מקלחת. 02-361022 (#3367)
■ קרוון יוצר ממגו, 1983 + ציוד + אוהל. 04-257336, 04-674505 (#16457)

רנו

■ 30, 1979, אוטומטית, ראשונה, מזגן, חלונות חשמל. 03-268588 (#16787)
■ 11, סוף 1983, מפואר, אדומה, מחירון. 03-424709, 03-766545 (#16306)
■ 11, 1983, ראשונה, מצב מצויין, מחירון. 052-551336, 03-9611998 (#13974)
■ 11, טי.סי.אי. 1985, 1400, 5000 ק"מ. 03-624134 (#15050)
■ 12, סטיישן, 1975, שניה, רדיו, מחירון. 053-99897 ב-17:00 (#1870)
■ 12 סטיישן 1975, אוגדל טסט + היטל, כחדשה. 055-86618 (#16319)
■ 12 סטיישן, 1974, מצויינת לא בשבת. 03-5321951, 051-37266 (#6246)
■ 12, אוטומטית, 1978, 68,000 ק"מ, מצויינת. 03-440507 (#15908)
■ 12, טי.אל. 1979, שניה + טסט + מגבר, מצויינת. 03-451731 (#16242)
■ 12 סטיישן 1975, במצב טוב + טסט + היטל. 063-70084 (#12525)
■ 12 סטיישן צרפתי, 77, מצויינת + טסט + צבע. 03-911005 (#15989)
■ 5/3, ג'י.טי.אל. 1100, 82, 54,000 ק"מ, ראשונה. 483928 אחה"צ. (#16001)
■ 4, 79, אורוול, 15,000. 052-23635 בבית, 052-31152 בעבודה. (#12884)
■ 4–1979 1981, מכוני החיצוני מדרים "צמונר" 03-373393 (#13294)
■ 4, 1978, במצב מצויין + טסט. 224902 (#12416)
■ A, 75, מצב מצויין + טסט + מגבר חדש. 03-9327502 (#15523)
■ A, 74, מצב מעולה, 150,000, מחירון. בערב 17687 (#2059)
■ A, 1100, 1983, במצב מצויין, 10,000 ש"ח. 052-20896 (#17211)
■ A, 1100, 1979, 5 דלתות, שמורה יפה. 052-39173 (#7785)
■ 14, 79, לשעבר חברה. ביום: 08-462245, 08-461677 בערב (#3355)
■ 14, 1982, שניה, 50,000 + היטל, מצויינת. 393552, 231997 (#7781)
■ 14, 1982 מצויינת, יד־שניה, 42,000 ק"מ, מצויינת. 055-57499 (#7956)
■ 14, 1982, 47,000 ק"מ, יד ראשונה. 769337, אחה"צ ובשבת. (#13719)
■ 14, 1983 + טסט + רדיו, מדירה!! "מבוזית נגורל" 03-373393 (#5645)
■ 5 טי.אל, 1983, 1100, 45,000 ק"מ + תוספות, מצויינת, 5 דלתות, 9,300. 03-340514 (#12590)
■ 5, 1982, 1108, 51,000, מצב מצויין + טסט. 03-864691 (#17244)
■ 5, 1984, יפיפיה, 18,000 ק"מ, ראשונה – 15,500. 03-869056 (#17853)
■ 5, אוטומטית, 1983, במצב מצויין, מכנה. 052-455564 (#16589)
■ 5, 1981, 845 סמ"ק, טסט לשנה, 98,000 ק"מ, מהשכרה. 03-741138 (#4799)
■ 5, 1984, להקאר, ראשונה, מדירה + מזגן + תוספות. 08-456591 (#6133)
■ 5, להקאר, מזגן, 1984, 29,000 ק"מ, מחירון. 331563 (#14034)
■ 5 להקאר, 84, ראשונה, 22,000 רדיו־טייפ, מזגן. 03-780462 (#16398)
■ 5, 84, 1100, 13,000, ראשונה 057-942941, לא בשבת. (#8042)
■ 5, 83, 1400, 21,000 ק"מ, שנה טסט. 08-221711 (#16613)
■ 5, סוף 83, במצב טוב, פתוח במחירון. 03-773264 (#4462)

■ 5, 83, כחדשה, ראשונה, 36,000, לא בשבת. 03-9325771 (#3479)
■ 5, אוטומטית, ג'י.טי.אל. 1300, 1981, 40,000, ראשונה. 03-478516 (#17449)
■ 5, 82, 5 דלתות + טסט, מכבי מעולה. 053-97301 (#10144)
■ 5, 1108 סמ"ק, 1985, ראשונה, במחיר מחירון. 479647 (#4350)
■ 5/5, טי.אל. 1982, ראשונה, שמורה. 427973 (#16993)
■ 5/5 שניה, 1100, 1981 + טסט. 03-477926, 052-88893 (#424)
■ 5/5, 82, ראשונה, 40,000 ק"מ. 03-5563241 לא בשבת. (#3453)
■ 5/5 1982 + טסט, במצב מהדר. 03-411011, 03-371757 (#7566)
■ 16, 1975, אוטומטית, אחרי אוגדל. 03-372745 בין 08:00 – 11:00 (#17575)
■ 16 טי.אס. 1975, אוטומט + טסט, במרץ, בהזדמנות!! 052-457122 (#16482)
■ 18, אוטומטית, 1983 + הגה כח, ראשונה, 39,000. 03-941855 (#1276)
■ 18 1983, 31,000 ק"מ אוטומטית מכנה. 02-719077, 03-490380 (#2988)
■ 18, 1983, ראשונה, סטיישן, אוטומטי, מיטלי, 50,000. 04-383239 (#15034)
■ 18, 1983, שניה, מצויינת + טסט. ובשבת: 052-445511, 03-9320058 (#17002)
■ 18, 1983, אוטומטית, ראשונה, 35,000 ק"מ. 03-446389, 03-728947 (#875)
■ 18, 1982, ראשונה, 88,000, אוטומאטית, מזגן כוח!! 052-558585 (#4493)
■ 18, טי.אס. אוטומט, 1979 + תוספות. לא בשבת 057-941864, 057-942976 (#6677)
■ 18 אוטומטית, 1600, 1982, 24,000 הגה כח. 03-877216 (#16994)
■ 18, 1647 סמ"ק, אוטומטית, 1983 + מזגן + חלונות חשמליים + טסט, 50,000 ק"מ. 067-51172 אלדה. (#7022)
■ 18 סטיישן, 1600, 1983, 46,000 ק"מ, ראשונה. 03-413674 (#14437)
■ 18, 83, מזגן + אוטומטית, של מכה. 03-993311 (#13799)
■ 18, סטיישן, אוטומטית, 83, 33,000, ראשונה, טסט. 065-40806 (#8077)
■ 18, 82, אוטומטית + שכלולים, ראשונה, 03-955177, 03-9640757 בבית. (#13777)
■ 9, 1983, 1400, ראשונה, 40,000, מזגן, לרגל נסיעה מחירון. 9362351 (#12635)
■ 9, ג'י.טי.סי., 1982, מטלי + אותקה, 29,000 ק"מ. 03-728688 (#12846)
■ 9, 1985, 1250, 10,000, ראשונה, 16,500 ש"ח. 03-395835 (#10307)
■ 9 טי.סי. 1983, ראשונה, מעולה + טסט, בין 14:00. 03-945063 (#17554)
■ 9, 1983, 1100, ראשונה, 44,500 ק"מ, מצויינת. 03-995255 (#2371)
■ 9 ג.טי.סי. 1982, מצויינת, משנה 19,000 ק"מ. 03-311705 17:00 (#6278)
■ 9, טי.סי. 1983, ראשונה, 18,000 ק"מ + טסט. 03-900107 (#16425)
■ 9 טי, 1983, פרטית, ראשונה, שמורה, 52,000 ק"מ. 03-295042 (#2125)
■ 9, 1983, 62,000 ק"מ, יד שניה. 053-35676 בערב (#2898)
■ 9, 1982, 30,000 ק"מ, טסט + היטל, ראשונה כחדשה. 053-30374 (#16664)
■ 9, 1982, 1100, שניה, מצויינת, 10,650. 053-92298, 053-43261 (#12398)
■ 9, ספרינטר, 1986, 5 הילוכים + תוספות, חדשה!! אפשרות להחלפה. 052-20148 (#3928)
■ 9, 1983, טי.סי. 20,000 ק"מ, שמורה ומצויינת. 766292 (#5039)
■ 9, ג.טי.סי. 1983, שניה, פרטית, כחדשה, 67,000 ק"מ, טסט + היטל. 03-906001 (#5162)
■ 9, טי.סי. 1982, 88,000 ק"מ, יד ראשונה. 055-38430 (#6962)
■ 9 אוטומטי 1984, ראשונה, חשמלי + רדיו. בעבודה: 03-296662 (#15189)
■ 9 1983 טי.סי. ראשונה, מצויינת + טסט + טייפ. 03-482617 (#15472)
■ 9, טי.סי. 1983, מחיר מחירון, 333872 ובערב: 476993 (#6768)
■ 9, ג'.טי.סי. 1983, שניה, 58,000 ק"מ, מצויינת. 063-30917 (#7107)
■ 9 טי.סי 1983, ראשונה, יחיד + תוספות, 35,000. 065-95459 (#12462)
■ 9, טי.סי. 1983, משניה, 46,000 מצויינת!! 052-540291 בערב (#12500)
■ 9, 1400, אוטומטית, 1983, ראשונה, 14,000 ק"מ. 051-34867 (#15586)
■ 9, 1400, אוטומטית, 1983 + מזגן, 25,000 ק"מ, כחדשה. 03-848263 (#13847)
■ 9 טי.סי. 82, 69,000, מצויינת, 11,000 ש"ח. 03-723750 (#13040)
■ 9, 1108, טי.סי. 1984, 28,000 ק"מ, מצויינת. 069-49162 (#5089)
■ 9 T.C, 1108, 82, מטאלי + טסט, 43,000, מצויינת. 052-34154 (#9166)
■ 9, 1100, 1982, ראשונה. ביום: 052-457874, עבודה: 03-9718052 (#14951)
■ 9.טי. 1984, סטריאו, ראשונה, מגע קויד. 051-92124, 03-740126 (#6692)
■ 9 1250, ספרינטר 1986 כחדשה + רדיו טייפ. 03-220996 בערב (#5570)
■ בהזדמנות!! רנו 14, 1982, מכבי מצויין + רדיוטייפ. 03-761465 (#129)
■ בהזדמנות, לרגל נסיעה, רנו 9 ג'י.טי.סי. 1983. 08-224459 (#18012)

■ בני משה קרטו בע"מ מציעה: 1986 רנו 11 מיוחד, רנו טי.אייקס.אי. כולל מגן "אוריגל", 1721 סמ"ק, יד ראשונה, 4000 ק"מ, באחריות, 35,000 שקל. 1983 רנו 9 טי.אל. 1400 סמ"ק כולל מזגן, יד ראשונה 65,000 ק"מ, מצב מצויין, 16,900 שקל. לפנות 03-627111 בני או שלמה. (#15533)
■ הקודם זוכה!! 18 סטיישן, נהדרת, 1982, 12,500. 03-311074 (#14039)
■ חייבת להימכר רנו 5 טי.אל. 1983, כחדשה. 03-9324401 (#13191)
■ להקאר, 1984, 27,000 ק"מ, מזגן + רדיו. 03-901113, 479325 (#7360)
■ להקר 84, 30,000 ק"מ, ראשונה, פרטי, מחירון. 426408 (#12477)
■ למכירה רנו 4, 79, מנוע 81 (לשעבר קיבוץ) בלי טסט. 03-377749 (#7427)
■ מציאה!! רנו 9, 69, מכבי טוב. טלפון: 03-412439 (#14355)
■ מציאה, 5, 1986, שחור + אוריז, 4,000 ק"מ. 03-769922 (#760)
■ סטיישן 12 דלוקס 1979, שמור, מחירון. 052-29214, 052-21390 (#12496)
■ רנו 12, 79, אוטומטית, יד שניה, מצב מצויין, להתקשר בשעות 9:00-16:00, לטלפון: 03-634777 לפיכל. (#9797)
■ רנו 12, סטיישן, 79 (רומניה), 60,000 ק"מ. 03-9230902 (#7330)
■ רנו 5, ג'י.טי.אל. 1983, ראשונה, 36,000 ק"מ. 052-27530 (#1990)
■ רנו 9, סוף 1983 + היטל, ראשונה, כחדשה. 03-981546 (#17323)
■ רנו 9, ג'י.טי.סי. 1982, שניה, 60,000, שמורה!! 052-425301 (#934)
■ רנו 5, 1982, 1100, שניה, מצויין, מהשכרה, 20% פחות מהמחירון. 08-458690 (#2402)
■ רנו 9, טי.סי. 1983, 45,000 שניה, מצויינת. 08-459456 (#16444)
■ רנו 4, 1974, במצב טוב + טסט. 856198, 13:00 (#2586)
■ רנו 9, טי. 1983, 41,000 ק"מ, בעבודה. 03-703875, 03-700088 (#3225)
■ רנו 9, 1983, 100,000 ק"מ, מהשכרה. 03-622796 (#8553)
■ רנו 5, 1983, ג'י.טי.אל. 1100, 5 דלתות. 03-219605 (#17040)
■ רנו 14, 1982, שניה, פרטית, 57,000 ק"מ. 03-913421 (#17082)
■ רנו 4, 1977, מנוע 85 + טסט לשנה. 03-885265 (#2248)
■ רנו 18, 1980, ראשונה, 89,000 ק"מ. 03-749862 בערב (#2365)
■ רנו 30, 1976, אוטומטית + מזגן, מהודרת. 057-74598, 057-74420 (#4996)
■ רנו 9, ג'י.טי.סי. 1983, ראשונה, מצויינת. 053-97463 (#4560)
■ רנו 4, 1977, מצויינת טסט לשנה. 02-915412 (#4561)
■ רנו 5, אוטומטית, 1982, שניה, 46,000 ק"מ, טסט + היטל. 03-473327 (#6380)
■ רנו 12, טי.אל. צרפתי, 1975, 055-91995 להתקשר מ־19:00 (#13749)
■ רנו 12, סטיישן, 1977, טסט מרץ 87. 03-9328069 (#15191)
■ רנו 18, 1980, 90,000 ק"מ, יד שניה. 417689 (#4362)
■ רנו 9, ג'י.טי.סי. 1983, ראשונה, מהודרת. 355797, 625936 (#5142)
■ רנו 14, 1983 + היטל, מצויין, פרטית. 03-398741 בשבת: 03-624193 (#16290)
■ רנו 9, 1983, במצב מצויין, מחיר מחירון. 051-39084 (#6681)
■ רנו, 18, אוטומטית + הגה כח, 1981, 18,000 ש"ח. 03-336802 (#7662)
■ רנו 9 טי.סי. 1983, 1108 + רדיו, ראשונה, מצויינת, 46,500. 03-419634 (#15539)
■ רנו 5, להקר 1984 + מזגן, 5 דלתות. 053-38578 (#15710)
■ רנו 5, 1984, אוטומטית, 1400, 4 דלתות, יד ראשונה. 225333 (#16020)
■ רנו 9, סוף 1982, 30,000, ראשונה, מצויינת. 03-947281 (#7255)
■ רנו 18, 1983, אוטומטית, מכנה. 08-410903 לא בשבת. (#14417)
■ רנו 4, 1980, מצויינת, שניה, פרטית. 053-33731, 053-34549 (#13441)
■ רנו 4, שנת 1980, במצב מצויין, להתקשר: 03-991125 (#6864)
■ רנו 4, 1982, יד־ראשונה במצב טוב. 052-446439 (#13193)
■ רנו 12, 75 יד שניה 1300. 03-713459, 03-740142 (#12289)
■ רנו 12, סטיישן 75, מעולה, ראשונה. 03-829025, 03-875415 (#3214)
■ רנו 4 75, פרטית ישראלית ומצויינת. 03-780217, 03-783724 (#5478)
■ רנו 4, מסחרי, 84, ראשונה, (מחוברת), 03-331750 לעיקב בערב. (#12894)
■ רנו 4, מסחרי, 84, ראשונה, (מחוברת). 03-235832 לאורך בערב, 03-493995 ביום. (#12900)
■ רנו 4, מסחרי, 84, ראשונה, (מחוברת), 03-985078 לערב. 03-493995 ביום. (#12905)
■ רנו 11, יפהפיה, 1100/84, מצויינת, ראשונה, מחירון. 03-764632 (#6715)
■ רנו 12, 74, אוטומט, מצב מצויין. 03-911973 בעבודה. (#13646)
■ רנו 9 1400 טי.אס.אי. 1983, כל התוספות. 03-344691 (#1271)
■ רנו 9 טי.אס.אי 1400 מפוארת 1984 ראשונה, מזגן וחלונות חשמל לאפשרות החלפה. 03-313846 (#5547)
■ רנו 5, טי.אי. 1400 סמ"ק, אוטומטית, 29,000 ק"מ, 83. 03-7516796 (#15207)
■ רנו 9, 83, 40,000, ראשונה, מעולה. 08-229313, 03-430853 (#17498)
■ רנו 9, 83, ראשונה + היטל + סטריאו. 03-454756, 45,000 (#3323)
■ רנו 9 טי.אס.אי. 83, מהודרת, 1400, 70,000 ק"מ. 03-946170 (#6510)

■ רנו 9, 82, 46,000, ראשונה, מחירון. 5460489, 238372 (#4902)
■ רנו 9, טי.סי. 82, 52,000, שניה. 5593144 (#13463)
■ רנו 5, במצב מצויין, שנת 81. 08-226932 (#5964)
■ רנו 4, 79, מסחרי ארוך, 1100, כחדשה. 320314 (#2834)
■ רנו 5 1100, 82, ראשונה, (מחוברת). 03-319271, לעיקר בערב. 03-493995 ביום. (#12435)
■ רנו 5, 1100, 82, ראשונה, (מחוברת). 08-458587 לבני בערב. 03-493995 ביום. (#12922)
■ רנו 9 טי.סי. 1108, 5/1983, 34,000, כחדשה. 052-85072 (#16622)
■ רנו 9, 1100, 1983, ראשונה, בעבודה: 03-654276 (#5102)
■ רנו 9 (CTG 1100) 1983, יד ראשונה. 052-553025 (#5822)
■ רנו 4, 70, מצב מצויין, טסט לשנה. 849997 (#4167)
■ רנו, 5/5 לאקר, 1984 + מזגן, ראשונה, תוספות. 052-72326 (#15177)
■ רנו 4, מסחרי, ראשונה, (מחוברת). 03-320338, לעיקר בערב. 03-493995 ביום. (#12478)
■ רנו 5, ג'י.טי.אל. מצויינת, אוקטובר 83, 35.000 ק"מ, יד ראשונה. 474642 בערב 209049 (#15734)
■ רנו דלוקס, 79, מכבי מצויין, יפיפיה, אדומה. 03-258705 (#7945)

אופנועים וקטנועים

■ אופנוע מצל"ס 350, 1963, במצב נדיר, שלישית!! 052-83903 (#17640)
■ אופנוע קליפה קרוס 2½, מודל 83, מצויין. 03-342257 (#13534)
■ אופנוע, דרבי, חצי, אף.די. חדש, לפני הרצה. 747755 (#823)
■ אופנוע מלטסי מודל 1985, במצב מצויין, כחדש, טלפון: 03-835885 (#16070)
■ אק.סי 500, מיוחדת, 76/85, 4,800 03-416402 (#653)
■ באלי קרוס, 1986, כחדש + סילון 78 מצויין. 03-381529 (#2208)
■ בהזדמנות, למברטה 69, מצויין אוטו. אחרי אוגדל. 768980 (#2548)
■ בהזדמנות!! טוסטוס "אורל", סוף 1982 + אבזרים. 03-674279 בעבודה. (#13024)
■ בוקסר, גילי, 82, 03-479777 ופיאג'ו 85, כחדש 03-473334 (#3935)
■ בוקסר פיאג'ו סי. 1986. 055-81978 (#16695)
■ בוקסר פוק, 85, 6,000, ראשונה, טלפון: 319674 או: 724726 (#6709)
■ בוקסר פיאגו, 1984, מצב מכבי מעולה. 03-775438 אוגל. (#12495)
■ ב.ס.אי, 350, 1965 + טסט אוגדל, שמור. 051-33685 אילן. (#13561)
■ ב.ס.אי 650 טווין מכבי מעולה כדאי לראות. 069-52186 (#5614)
■ ב.ס.ה. 5, 60 אר. 1970, מצויין, לא בנציאום. 02-521786 (#16505)
■ באלי 654, 1986, חדש, 4,000 ק"מ. 03-342256, 02-913994 (#16611)
■ באלי 654, בהרצה או טוטוה/צ'י למגע 86. 03-476885 (#9453)
■ בלי, 125, טרייאל, 1981, אחרי אוגדל, מעולה. 04-226314 (#7176)
■ בלי קרוס מטופר, 1982, מנוע 85, מצויין. 065-22614 (#14898)
■ ב.ס.א. 42, אוגדול כללי. 03-290177 אחר', לא בשבת. (#2935)
■ ג'והה 83/85 ראשונה, כחדשה, 6,300 ק"מ. 03-902003 (#1015)
■ ג'אווה 350, 78/81 שמורה + אוגדל. 03-5591031 (#8009)
■ ג'אווה 80/82, כחדשה, 15,000 ק"מ. 052-451565, 03-335561 (#3161)
■ גילי קרוס, 1984, כחדש, להקשר בערב. 053-35808 (#16605)
■ דוקאטי 600, 83, חדשה, מכבר על הכביש. 844201 (#6250)
■ דרבי 125, 1983, במצב מעולה. 052-61716 (#2611)
■ דרבי 125 מודל 1983, 8,500 ק"מ, כחדשה. 067-66904 (#4937)
■ דרבי 1983,125, במצב מעולה, 7000 ק"מ. 04-388148 (#15001)
■ דרבי, 50 סמ"ק, אוטומטי, 6,000 ק"מ, 1985. 03-451650 (#2827)
■ דרבי אוטומטי, 1983, טסט לשנה, מצב מצויין. 03-318295 (#15812)
■ הונדה, 500, מה, 1973, מעולה, מושקעת. 03-826626 (#17676)
■ הונדה, 350, 1969, במצב טוב. 052-425939, 052-447192 (#17736)
■ הונדה 125, ראשונה 78, טסט. 03/314241, 03/584649, 03/256454 (#9006)
■ הונדה הוק, 400, 78, 40,000, משלת 02-422808, 04-712324 (#6897)
■ הונדה הוק קאסטום 81/80, כחדשה + הונדה סי.איקס 500, 78, במצב מעולה. 052-88725 (#16547)
■ וספה ראלי 200, 1975, במצב מצויין. 052-29476 (#2606)
■ וספה 150, 85, במצב מצויין, כחדשה + תוספות. 03-9322008 (#2613)
■ וספה ראלי 200, 1985, ראשונה (+ אפשרות טיונה). 03-7510889 (#17038)
■ וספה 200 1984. 051-32298 בעבודה: 051-21511, מספי 622 (#16255)
■ וספה 200, 86, סטרטר, אביזרים, 1,600 ק"מ. 888440 (#9457)
■ וספה ספרינט, 1968, טסט, סמבר, בהזדמנות. 03-447948 ברב. (#17362)
■ זוקי!! סוזוקי 500, 1975, 2 צילינדרים. 280823, 391952 (#10032)

■ חייב להימכר!! טוסטוס פיאג'ו סי. 1984 + טסט, כחדש! 03-475803 (#17958)
■ טוסטוס פיאג'ו סי. 1985, חדש!! 2000 ק"מ. 03-450864 (#2117)
■ יאמהה, 81/79, 21,000, 2,500 ש"ח, מצויינת. 02-810845 (#14336)
■ יאמהה 82/86, 3000 ק"מ, 2900 דולר. 055-52858, 50098 (#3046)
■ ימאה אינדורו 250, 79, שמור, במצב טוב. 313915 (#6437)
■ ימהה 500 איקס.אס. 1978, כביש, מצב מעולה. 055-51299 (#4773)
■ ימהה–מקסים, 1981/550, מצב מצויין!! 03-947672, 053-32279 (#4960)
■ כנס המועדון הישראלי לאופנועים קלאסיים, בשבת, 31.5.86, ב־10:00, בתחנת דלק סונול, צומת תל־ברוך, 03-793425, בחסות "צמיגי פירארלי", המגוש את פיראלי בסימבום!! (#6886)
■ לחיסכון וביטחון, עם המכשיר הנאון, יחידי בטווח הגיבון. מאבק ונמתאם מגע ממחשב (בדיקות חשמליות ומכניות) ב"עיר האופנועים" המקום הגבוה!! 3 חודשי אחריות על כל עבודה, קניית ומכירות אופנועים משומשים עם אחריות, המוסך גולומב 26. 03-377292 (#16197)
■ למביניים הונדה סי.אר. 500, 1986, באחריות, 4,000 דולר. 051-30444, 051-29826 (#4583)
■ למבינים, מלאנטי פיפטיירטות, 84, 50 סמ"ק, קרוז טיסטפצורי דיסק ועוד. 03-298014 (#4847)
■ למה להתרוצץ! כל סוגי האופנועים - הקטנועים - הטילונים, באולם תצוגה אחד, כ־120 תשלומים!! קונים – מוכרים – וטעמים להבעה. "דיוניה", פינסקר 11. 03-280004 (#2967)
■ למכירה סוזוקי 125, 1984, מוטוקרוס, מקצועי מעולה. 9711429 (#6683)
■ למכירה, פנטיק אייסמו, אוטומטי, מצויין, 17 חודשים בכביש. 03-351772 (#1837)
■ לנסיעה, סוזוקי, 400, 1985, 15,000 ק"מ + פריגה. 055-51712 (#10730)
■ לרגל נסיעה!! הונדה 750 אף, 1979, משופרת. 053-96718 (#8132)
■ מבצע מבצע מבצע מאלאנטי אוטומטי 50 סמ"ק מבמשלה חדש. אספקה 10.6.86, 1380 ש"ח + הפקדה רישוי. היבואן: "סלע אופנועים". 03-723570. המפיצים: "דיונה סובמיזה" 03-280004 (#17065)
■ מבצע קליבה מבמשין!! 6,250 ש"ח + הפקדה לדגמי 250, כביש. בקרוב דגמי 650 ספורט ואינדורו מהמהים. היבואן "סלע אופנועים". 723570, 280004 (#17128)
■ מבצע אביזרי חוסר הקיים!! בחסות קונצרן "קליבה–דוקטריניק" 4 כרטיסי טיסה וכניסה לתערוכת האופנועים הגדולה בעולם שתוערך במודנה, לצפים במגרלה בין 30 המוכשים הראשונים של דגם 250, כביש (קפטום), כולל סיור במפעלי המבצרה!! המפיץ: "דיונה סובמיזה" 03-280429, 03-280004. היבואן: "סלע אופנועים" 03-723570 (#14567)
■ מודעמן 383838 - שרות לקבלת מודעות בטלפון ללוח מעריב, בכרטיסי אשראי, ויזה, ישראכרט, דיינרס: מודעמן - 24 שעות ביממה. 03-383838 (#6470)
■ מוטוקוצ'י אס.פי 65, 85, מצב חדש. 03-445396, 03-237012 (#5644)
■ מותמש קסדה מעולה! בוא לראות את הדגמים החדשים של "דוויבר". מפיבר גלאס וקבלר. במחיר מבצע. קנית אמגע חדש מתמש מקטול בנוחה! קריבוסטיים המצגל מס' 1 בעולם לאופנועים. "צביקה" דרך סלמה 46 תל־אביב. 823076 (#16905)
■ מעוניין לקנות, ב.מ.ו. 1000, טלפון: 03-615968, ולא בשבת. (#9018)
■ מציאה, באלי קרוס 50, מודל 84, במצב מצויין. טלפון: 03-9224308 (#16930)
■ נדיר, הארלי דווידסון 125 + ספורט כללי. 03-849467, 03-245913 (#5118)
■ סוזוקי D.R. 500 (ביגווהו) 1984, 25,000. 051-881028 (#2744)
■ סוזוקי די.אג. 250, 1984, 16,000, תוספות, טסט. 052-24055 (#15788)
■ סוזוקי ג'י. אס. אקס, 550, אי.אס. 1985, 7,800 ק"מ, חדש למצרי. 03-9224485 (#16519)
■ סוזוקי 250 בכביש, 9,400 ק"מ, 84, יד שניה. 454345 (#2287)
■ סוזוקי 85, 50 אוקס, טסט לשנה, 6,000 ק"מ. 063-24540 (#4582)
■ סוזוקי אדיר 50, גלגלי בלון, אוקסובר 85, 1,700 ק"מ. 03-953044 (#13393)
■ סוזוקי אי.אר. 1984 יד ראשונה, מצב מצויין. 03-481757 (#17231)
■ סוזוקי אר.ו. 50 כ"ס, גלגלי בלון. 03-826178 (#15560)
■ פנטיק קבלרו, מודל 83, במצב טוב. 03-415085 (#17496)
■ פנטיק קבלרו, 1982, במצב מעולה, חיצוני הכבד. 03-722136 (#1881)
■ קאוואסקי קיי.זד 1000, 1979, במצב טוב. 03-448454 נחום. (#12233)
■ קב'יבה 250, 1983, אינדורו מיוחדת. 053-99065 (#7644)
■ קב'יבה אינדורו, שנת 350/85, סמ"ק, במצב מצויין 03-390762 (#5082)

ביקוש רכב

■ מעוניין ב־1300 סטיישן סובארו, ויטאסה, 84-86. 053-93435 (#12555)
■ מעוניין במונית מרצדס, 1980 - 1979, די - 300/240, 7 מקומות, במצב טוב!!. אבי - 08-235131 (#242)
■ מעוניינים לקנות מכוניות אמריקאיות, 8 צילינדר, בכל מצב. 02-246006 בעבודה. (#16380)
■ מעוניין במלקמונן דבל־קבינה, 1976-1974, 052-29840, 053-23411 (#16999)
■ מעוניין לקנות לנצ'יה 1300 במצב מצויין 77–78. 08-235516, 08-231407 (#4558)

■ רציני, מעוניין באלפא ספרינט 1500, 85/84, בעבודה: 03-865180 (#15048)
■ מעוניין במרצדס (מוניות פיס־1977, לפרטי. 03-825291 (#15458)
■ מוספס, פורד גרנדה 1980 (מיני), 057-75335, עבודה: 057-78159 (#6430)

בתי־ספר לנהיגה

■ למכירה, בית ספר לנהיגה ותיק ומתמיסין, אספר + מנהל מקצועי, או בוגר הגנה לכל מטרה. 7514644 (#13381)
■ דרוש מורה מורה, למכונית פרטית, עבודה בהרצליה, בערב. 03-482729 (#17222)
■ יאמה 350, 1980, מאהיינת, בהזדמנות. 063-26833, 063-22295 (#3335)
■ סיירה 83 + מזגן + תלמידים, טסט לשנה. 717733 (#8731)
■ אסקורט, 81, 1300. סובארו 84, 1300 + מזגן. 484034 (#16148)

חלפי רכב

■ חלקי חילוף לכל סוגי הרכב. בגדיגים מפוחים + קניית כל סוגי הרכב. "שוק החלפים בע"מ" צומת סמוכים. 03-744380 (#475)
■ למכירה מיכוא, מנוע סקאניה דיזל 140. 03-378306, 03-383981 (#1895)
■ "קדוש" מנועים, גירים, פח וחשמל (כולל משלוח). 03-375376 (#16191)
■ מיבואי מנועים גירים ומכללים שונים, לסמאות ונציעות. "מרסיק–חלקים", 03-806962, הבלארכה 51 את. חולון. (#13858)
■ ד.ש. – סטרטורים ואלטרנטורים מחודשים באחריות המרת והאיכות ללא תחרות!! 03-9230773 (#8174)

מכוניות להשכרה

■ "פרי יהודה" השכרת רכב פרטיות: מסחריות! 03-229444, 03-247242 (#16072)

מכירה ושרותים

■ תיקוני תחזוקה, באחוזון, שלושי, חומשי, מהדשאן 14 ת"א. (#8859)
■ "סלע" – הדבות מוקים, רשיון משרד הבריאות 197. עם ריח ובלי ריח, ללקוחות ללא הוצאת כלים. 03-473271 (#4677)
■ חיסול דירה מפוארת!! סלוניות, ווידיאו, ריהוט גדול אלתר סלונון ארון סוחו ועוד... 03-442352 (#15076)
■ אלקום המקצת אספנת האמפרקה, סורות מעולה, מחירים נריחים!!! 03-7518769 (#4816)
■ שרותי בניה, משפטי וכמכה, 052-31086, 052-22439, 09:00-13:00, 16:00-19:00 (#4968)
■ החשמלאי מוסמך מקבל עבודות לבית, לתעשייה ויצור לוחות חשמל!! 03-831330 (#5760)

מציעים למכירה

■ סולמות וכיסאות לפרמנות או לן, בבית קפה. 265786 (#12663)
■ מבית הורשה, מדפים וריהוט משרדי לחנויות ולמשרדים. 381990, 381626 (#12730)
■ חדר שינה, מכונת כביסה, מקפיא, סטריאו + מזגן, טורבו + כריים כחדשים. 03-955441 (#14938)
■ למכירה מקרר, ½ דומיזה, 4 דלתות, במצב מצויין!! מכולת "רוביך". כצנלסון 20, גבעתיים. 03-311416 (#15277)
■ מקרר אמנה 20, מכונת כביסה מאייכב, הגנור ווסטינגהאוס. 052-450926 (#714)
■ מכונת דישא אמריקאית + כיוון בגלגלים חדשה באריזה!!! 08-455940 (#984)
■ למכירה, תכולת בית. להתקשר לטלפון: 7515190 משעה 16:00 (#7961)
■ מכירה, ספריות עם חלונות זכוכית, שולחנות כתיבה, ארונות, קריה להבבה טבעית ועוד... תמונות "אירה" בהזדמנות. רמת השרון 3. 03-810916 (#10401)
■ תכולת מריבה בהזדמנות. העירה: לחדרי שינה, למטבח, לחדר אוכל, לגינון, לסדנאות ולמוסך בבדים. 067-93099 (#17232)
■ וידאו ג'י.וי.סי. 7600 + בצלמת וידאו נשיונאל + סטריאו סוני + קסטת קטיו ועלד + מערכות + מקרנות + ג'זאו סריטס + ארונה השולי + אוהל + מכשירי קשר. 03-494695, 03-403194 (#17996)
■ בהזדמנות בריג'בורים, מטורים, מבכביים אקצבוריים, סוסות, מנק שונים. משחות כליב. 03-829073, בערב 03-873264 (#684)
■ תכולה הדירה חזצי, תנור, ם"כ, צבעוניות, מקסר, מערכת שטיחים. 03-239553 (#889)
■ מאורים אלקטרוניים, קופות רושמות ומכונות חישוב. 03-786018, 03-7511383 (#1102)
■ להודים! הודעה השובה! הפריע תגודת מצי ירוקות מאיטליה, ישירות מהיבואן!! הנך באום בע"מ, בגבגינותי 4 ת"א. 03-822536 (#1638)
■ בהזדמנות, למכירה תכולת בית, טלפון: 03-541438, בשעה 21:00 (#10517)
■ "ים סוף בע"מ" בבריעם בתי מאפה. בבבצע 6 תשלומים. וכן ציוד לאפייה פרסים, וינקלים, משטחות, ביקוסים, לישה, גמת קמח, וכוני פיתה ועוד. 03-907435 (#17301)
■ שולחן ישיבה/אוכל מהודר 3.60 מטר בהזדמנות. 052-78956 (#17357)
■ סלון סטר + פ.א, מקרר + מקפיא, מכונת כביסה, מדיח כלים, מייבש כביסה, סטריאו, טלוויזה ועוד. 052-557749 (#17495)
■ מכשירי חשמל + סלון + שידה + חדר שינה חדש. 740734 (#3918)
■ לרגל נסיעה, תכולת בית, ציוד צלילה וידג, טלוויזיה + וידאו. 03-598306 (#8431)
■ מכונת כביסה, סטריאו, סלון, ספריה, שטיח ועוד. 03-282598 (#8804)

■ מכונת סריגה אוטומטית, מודל 84, בזיוות התעשיות + אביזרים. 03-9233478 (#16632)
■ למכירה ציור מקורי של מרכזיה + שלושה, מכשירים לרכבים. 08-221711 (#16659)
■ מקרר/מקפיא אמנה 22, טלוויזיות צבעוניות סוני 20+22, תנור סאוגר, מכונת כביסה סיטל מקרר גל, וסטינגהאוס, מזגן אמריקאי, לרגל נסיעה. 911349 (#17133)
■ 50 מיטות ברזל דרקומודיות, מתאימות לאכסניות נוער. 053-91189 (#2459)
■ מטבח + אוניות סינה והדיה + שידות והדסאנות סלוניות. 03-413959 (#3563)
■ למכירה ציוד לבית קפה, כולל מקורים ומכונת אספרסו. 283806 (#8368)
■ למכירה מקפצה מפייבגלס, כחדשה. להתקשר בין 14:00–23:00 למוקי, 051-90207 (#1928)
■ בהזדמנות מצלמת אולימפוס אוM־10 + פלש. 08-476581 בערב. (#1947)
■ למכירה בהזדמנות, ציוד לבוטיק + בגדי נשים אופנתיים, לרגל חיסול. 052-442375, 052-552692 (#7089)
■ בית סרטי אפריקאי, 4 חודשים, 130 ס"מ עם תוספות. 03-9322413 (#17206)
■ 25% הנחה לאפנת הספורט "אופנה סטייל" הצות המפעל בדרים, רוטשילד 27, חולון מקולוב 74. (#2232)
■ בהזדמנות, מכירת חיסול של רהיטי חדר מושבים חדשים. 03-295218 (#2541)
■ קניה מכירה וייצור משטחים סוגי לבלבה, הציוד בין משמש. "ברהלל" 03-909725, בבית: 03-355384 (#3547)
■ אופנוע יאמה + מכסה, חדשים בהזדמנות. 055-50285, 055-56183 (#6187)
■ סלון עור, ומזנון מברזל, פינת אוכל ועוד. 052-88032 (#14156)
■ תנור אפיה + כיריים קלירק, מייבש כביסה ב"מל אלקטריק חדש. 052-21619 (#16736)
■ מכונת הקצפה ברזור 5×1.20 עם הדי לאומי. 03-333815, 03-333941 (#2284)
■ למכירה, תכולת דירה כולל רהוט, שטיחים, פסנתר. 052-551591 (#2315)
■ מכונת כביסה ב"מל־אלקטריק, תנור בישול אמריקאי מבליק שף. 03-478824 (#2798)
■ ציוד חדש למיניטקס + שתרות. 03-475842 סימן אי. (#3022)
■ בכמות הזקה לפלסטיק 2 ק"ג + תבניות. טלפון: 057-51007 בבוקר. (#3286)
■ מציאה! ציוד דנטלי יפאני, 1971, הנטן מתל. 03-478351 (#3775)
■ למכירה, מסטר כף קסן, סוחר משלת מודחה. 03-417693 (#3887)
■ מרטור כפול, דגם "ריחיל", גבר, 300 אמפר, כ"א 1450 סיבובים לדקה. 057-81030 (#3906)
■ 20 משפחות מעשירות אוורם עודכות מכירה חיסול בשבוע, 24.5/86, ב-09:00-13:00, הדגש 20, פר־שבריה. (#4479)
■ מדגמת לוליאות ממצבת לעץ קוטר 1.30 גובה 3.00. 481804 (#4505)
■ מבכבש 40 טון + 1 טון, לייצור חומר למזרנים + סטנטבים, בהזדמנות. 03-990517, 03-9611297 (#4805)
■ לרגל נסיעה!! מקרר תדיראן – תנור רגיל – מכונת כביסה – מזגנים ועוד. 03-495107 (#4863)
■ למכירה, 2 כורסאות מפהלים + 12 כסאות אורה, ריפוד עור + בגדי ת מכונה חשמלית אליבוטי עברית + הדמס אמבטור עברית + מים קודמה אנגלית, הכל במצב טוב. 251123 בשעות הבוקר. (#4949)
■ אבודילוק פבסט + פאף ויגוג, תעשיתי, חדשה. עבודה: 03-822243 (#5137)
■ למכירה, בהזדמנות, סככה, כ־400 מטר + 400 אגבסטים. בעבודה: 03-802165, בערב: 03-5591201 (#8585)
■ למכירה/להשכרה דוודי קיטור, ציוד למטבחים, מכונה להדיחת כלים, סירי "מלבס" 150–300 ליטר לקיטור ושמשל. טלפון: 04-740305/6 (#16588)
■ "מבצר" – התקנת סורגים לחלונות ובניית גדרות לוילות. 5512590 (#16705)
■ בהזדמנות סירטי וידאו, קלטות, שירים, שולחן וכסא מנהלים, מגפי וכבריות, מתאים לחנות. 03-952946 (#16851)
■ למכירה ציוד למסעדה + עגלת פלאפל + גריל + תנור גז. 03-919695 (#16946)
■ בהזדמנות, מייבש כביסה חדש, "סימל" מתחם חמר. 03-257816 (#17051)
■ רהיטים סיוחרים מאמריקה. 03-5563410 (#2242)
■ בהזדמנות! שפיגו ומספריים חשמליות + רתכת + מנטורית. 865630, 826055 (#2304)
■ מאה"ב תכולה - ריהוט, עתיקות, אופני־תיור, צילום. 08-436584 (#2757)
■ לזפדים קומפרסור "אהלאב" + פנייס, סיכות ומשור לנמזאויה. 03-659107 (#3023)
■ למכירה, בכמות נמוכה לבניין ומבנה להשכרה. 03-374251 בעבודה. (#3572)
■ בהזדמנות! שטיחים יפים!! טלפון 03-288952 עד 13:00 (#3576)
■ למכירה להסמלאי רכב, תאן, מכשיר לתיאומי מנוע חדש ומכשיר לבדיקת סטארטרים ואלטרנטורים. בעבודה – 03-802165 ובערב 03-5591201 לא בשבת. (#3621)
■ מכירת תכולת בית, ברעננה. 052-455163 (#4914)
■ למכירה, ציוד בית קירור + קרח, במצב עבודה. 03-203122 (#16494)

■ בצל עבגיני טי, קקטוסים ודברים לבית + מקור. 732560 (#16863)
■ בהזדמנות!! לרגל חיסול עסק, מהדורות ועלים אופנתיים מאיטליה. 03-9326321 (#17117)
■ סלון, מוסטר, אירונות, אמביות, פרקולטור, סינה ושולת זזה. 394315 (#2943)
■ מציאה!! 60 שעוני קיר קוורץ, באריזה, 1,000 ש"ח. 9610596 (#3920)
■ חדר שינה קומפלט + פינת אוכל איטלקית. טלפון: 03-9326935 (#4539)
■ מקרר אמקוד 15 300 + אמפרקוס 100. 885662 (#4592)
■ כורסת מלחה לליטוש, 3 – 8 מ"מ. 055-25458, 055-25529 (#4637)
■ מתרשה ספרדית נטויש 2 מטר, קוטר 50 סנטימטר, במצב טוב. 03-333941, 03-333815 (#7936)
■ כלים לגננות + רכב, מחירון. 220979, ברנודין 40/10 חולון. (#15787)
■ אקספרסו בילה הבנדיסה, אוטומטית, במצב נדיר. 067-22170 (#4897)
■ מכשירי ואוזנה וציוגות – גלאי ומונע ציגותיים. 04-672286, 04-672918 (#5098)
■ למכירה, ציוד משוכלל, לבית אבות. פרטים בטל. 03-794390, 03-787972 בשעות הערב. (#5302)
■ באריזה, מכונת־כביסה גלקסי־פור + וידאו משוכלל. 052-553954 (#8085)
■ למכירה מלונה, כושר הונה, 1.5 טון, גז/בנזין. 057-923727, לשדך. (#4780)
■ למכירה 2 מכונות סריגה ודגמי אר 5 + סלילה + קטל. 03-9611461 (#4917)
■ מדרגות ספירלה, ברזל + עץ, מצלמת וידאו ג'י.וי.סי. 03-359423 (#5189)
■ למכירה גליונים לייזר, 72 ספרים, רמר אוטומט. 03-824672, 03-823349 (#6514)
■ 2 מזגנים גמנים + שפת מער + סולחן + 4. 03-449414 (#14442)
■ מדחסי אויר 10 כ"ס – 20 כ"ס, חדשים ומשומשים עם אחריות. 052-556222 (#15378)
■ בהזדמנות אקספרסורים לפרלאוסיק גם השכרה, תגיד אער. 052-547741 (#16233)
■ לגנים ! למכירה מכונת "צמר" (מקרוה) ומכונת בורי. 04-700206 (#5551)
■ 2 מיטות מער, שולחן כתיבה כפול, מרפים. 03-9224404 (#6012)
■ וידאו היטצ'י, פינת אוכל, סיים, תמונות ועוד. 052-456740 (#13820)
■ סולמות אור ושרוטש ומכשירי שרוטש תוצרת "משא". 03-9222449 (#14821)
■ משקל אלקטרוני + קופה רושמת, מאזני רצנה ותער אלקטרוני. 03-413114 (#15470)
■ למכירה מכונת צילום "היפקס" 4, מכונת צילום OE־3, מכונת "הוזה" 500, מכונת "הורד" 700 עם גומנריזה והרמריזה. 03-910308, 03-906413 בשעות העבודה. (#15562)
■ הזדרו! מזנון עץ אלון + מערכת "סניר" לרכב. 03-319439 (#15835)
■ מכגר־אב קומפרסורים, שיפוץ, מכירה, קניה, החלפה, מדחסים חדשים ומשומשים. 03-808799 (#15848)
■ טלויזיה צבעונית, ממפורט, שדמר, פטוסים עתיקים ובגדים. 03-587159 (#12814)
■ אורגן קומהונית. כחדש. 426339 (#13219)
■ מקרר מעויזה + קופה רושמת + מזגן למטבחים. 03-9226086 (#14717)
■ חיסול מספריה + קלוטות לציורות + נרטור ריבוך "הליך". 03-951344 (#15251)
■ תנור "שביט", מכשירי חשמל כחדשים, לרגל נסיעה. 448974, 443714 (#5807)
■ יין צרפתי מעולה, לציורים, מתאים למלונות ולמסעדות. 03-281145, קלה. (#7310)
■ גנרטור לתקולן לריתוך ומאור במצב טוב. בערב. 08-232140 (#7770)
■ ציוד לגן ילדים במצב טוב. 03-856650 (#7804)
■ טלויזיה צבעונית וסטריאו JVC, 1,800 דולר ביחד. 057-52014 (#7828)
■ מכונת כביסה 400 ש"ח, קפה כפולה למעל 150 ש"ח, גלגן למוזוליים סלבים 650 ש"ח. בערב: 479932 (#12808)
■ מדפי מתכת "האדום" ישנים וגם חדשים. 03-252738, 03-259031 (#5826)
■ "טל־סרוויס". קבלת ומסירת הודעות טלפוניות ומזכירות. המשרד שלך בתל־אביב!! 03-332202 (#6021)
■ לרגל נסיעה מקרר ג'נרל אלקטריק 21 קוב, הקפאה עמוקה. 858506 (#7616)
■ מזכירות אלקטרוניות "מגה", "פנסוניק" + הפעלה. "פנסוניק", אבן גבירול 163. 03-447706, 03-455683 (#5980)
■ לרגל נסיעה מכירת תכולת דירה, רוצב מיסון 12 חולון, דירה 2, שישי־שבת. (#6304)
■ מזגן ג'נרל אלקטריק + חימום 1 כ"ס, חדש. 03-9242292 (#14107)
■ למכירה קונבייר (מרסרט) באורך 22 מטר, רוחב 60 ס"מ. 03-902921 (#14793)
■ לרגל נסיעה, תכולת בית יוקרתית, מאוז אקנה. 03-491449 (#6621)
■ בהזדמנות!! מתקן שווארמה, לסטודיה, במצב מצויין טלפון: 03-383546 (#8192)
■ בגדים משמת ה־40, בשבת בין שרוק 20 ת"א על הגג. 03-210604 (#13383)
■ למכירה ליסינג, 3 מכשירי קשר ניידים, חדשים. 945423 (#13477)

המשך הלוח בעמודים 40-44

מעריב ספופס

היום במכסיקו

★ בית א':
21.00, מכסיקו־סיטי:
ארגנטינה – דרום־קוריאה
★ בית ב':
21.00, אירפואטו:
בלגיה – הונגריה
★ בית ו':
01.00, מונטריי:
מרוקו – פולין
שידור ישיר בטלוויזיה הירדנית.

ברזיל נזקקה לדוקטור...

1–0

ד"ר סוקרטס. לאחר מחצית ראשונה ברזילית מדהימה בחולשתה הוא נכנס לפעולה, דירבן את חבריו להציג ניצוצות של סמבה וכבש שער נצחון בדקה ה־63 ★ ספרד – אכזבה מרה חרף שער חוקי שנפסל

ישנו סוקרטס (משמאל) וג'וניור באקסטזה לאחר שער הנצחון של ברזיל אמש בגואדלחרה

ז'אן־פייר פאפאן (משמאל), כובש השער היקר של צרפת, בעימות אווירי עם הקנדי לנרדוצי.

אתמול במכסיקו

בית ד'
ברזיל – ספרד 1–0
בית ג'
צרפת – קנדה 1–0

N.B.A. ועכשיו – יוסטון

מאת עידו פדהצור

כל מי שחשב שבוסטון סלטיקס הולכת לזכות באליפות ה־16 שלה בקלות – טעה טעות מרה. היוסטון רוקטס, באולמם, שמו לבוסטון מעצור ראשון במרוצה לתואר כשניצחו 104–106. כעת מובילים הירוקים של בוסטון 2–1 בגמר ה־N.B.A.

המשחק היה שקול ודרמטי. הבוסטון עוד הובילו 97–102, שתי דקות לסיום, אך יכולת נפלאה של אלג'ואן השאירה אותם ללא מענה בשניות הסיום.

ליוסטון קלע סמפסון 24 נק' ואלג'ואן 23. לסלטיקס מקהייל 28 ובירד 25.

צרפת גברה על קנדה רק בדקה ה־79

1–0

ז'אן־פייר פאפאן כבש 11 דקות מהסיום, אך הנצחון לא חיפה על הופעה חסרת תכלית וחיוורת־משהו של אלופת אירופה • קנדה הפתיעה

המשך הלוח בעמודים 40–44

השור הספרדי ראה שחור – מהאיש בשחורים

מאת סופר א. פ. בגואדלחרה

ברזיל המהוללת גברה אמש על נבחרתה המדוברת של ספרד 1–0 – אך חובבי הכדורגל בעולם קיוו ללא ספק לנצחון החלק יותר.

השער היחיד במשחק, שהובקע ע"י הסופרסטאר הברזילאי סוקרטס בדקה ה־63, היה מעורר מחלוקת. לפי אחת הגירסאות – בוודאי זו שהאוהדים הספרדים היו שמחים לאמץ – ניצבו בעת כיבוש השער שני ברזילים (לא רק סוקרטס), בעמדת נבדל.

סוקרטס המשיך את בעיטתו של החלוץ קארקה, אשר כדורו פגע במשקוף השער, ניתז מטה וקיפץ על הדשא. בעיטתו של סוקרטס מצאה את הרשת מטווח של כ־2 מטרים בלבד.

פרשני המונדיאל עוד יתנצחו בשאלה אם ניצבו קארקה וסוקרטס בנבדל מול זוביזארטה, השוער הספרדי. אך נראה כי ספרד יכולה בצדק להרגיש מקופחת. מדוע? – הנה ההסבר:

10 דקות בלבד לפני כיבוש שערו של סוקרטס התרחשה ברחבת השער הברזילי אחת הדרמות שעוד ידובר בן במכסיקו 86'. כדור שירה הקשר הספרדי מישל מטווח של כ־20 מטרים, ניתז בעוצמה מן המשקוף – ופנימה! כך, לפחות, יכולים להישבע מאות המיליונים שצפו אמש בהילוכים החוזרים שהקרינה הטלוויזיה המכסיקנית.

פנימה – אולי בכ־20 סנטימטרים בלבד, אבל הכדור נראה בבירור נוחת מצידו הפנימי של קו השער. מי יוכל לתאר את הרגשי שהתפרץ אצל השחקנים הספרדים ואוהדיהם באותם רגעים, לאחר שהשופט האוסטרלי כריסטופר באמברידג' הורה להמשיך לשחק. לא הייתי מייעץ לאוסטרלים לשוטט בקרבת מגורי הספרדים במכסיקו בימים הקרובים.

כמה מילים נוספות על שיפוטו של באמברידג'. בלשון המעטה ניתן לומר שהוא בוודאי לא הלם מעמד של גמר גביע עולם. שתי הנבחרות התלוננו עוד לפני המשחק על השיבוץ המוזר של שופט מהיבשת החמישית למשחק ביניהן. החששות הוכחו תקפים למדי, לפחות בכל הנוגע לספרדים...

עוד בטרם סיימו השחקנים הספרדים את מסכת מחאותיהם על אי אישור שערו של מיצ'ל, כמעט וניחתה עליהם מהלומה שיפוטית נוספת, מעברו השני של המגרש: ג'וניור הברזילאי הגביה בעיטת קרן מימין והחלוץ קארקה דחק את הכדור לשער ב..ידו. הכל ראו את הכדור נוחת ברשת ואת הספרדים המבולבלים צרים על השופט, שפיסל בסופו של דבר את השער. האמינו לי, גם זו היתה תעודת כבוד לשיפוט האוסטרלי.

המשחק שהתנהל לפני 50 אלף איש, היה צריך להיות הסטורי – הוא נערך באצטדיון חאליסקו בגואדלחרה, המתקן בו זכתה ברזיל בנצחונותיה המוקדמים במונדיאל של 70', שהביא לה את תואר אלופת העולם בפעם השלישית והאחרונה עד עתה. אולם ב־45 הדקות הראשונות לא הפגינה ברזיל אפילו שמץ מן הלהטוטנות והתחכום של הכדורגל שלה. הברזילאים התקשו למסור איש לרעהו, וכאשר בעטו לשער הספרדי, הם החטיאו אותו לפעמים בעשרות מטרים.

אולם בחציו השני התעורר המשחק לחיים וברזיל הציגה לפרקים כדורגל סכני שובה עין. קארקה המצויין, ומילר – שהחליף את קסהגרנדה – היו הבולטים בחוד הברזילי, אבל לא ניצלו מספר מצבים קורצים כדי להגדיל את יתרונם. ספרד? היא העזה אמנם לצאת ממחבואה ולתקוף יותר, אך ללא תכלית, כאשר החלוץ המרכזי של ריאל מדריד, אמיליו בוטרגנו, מהווה את האכזבה הגדולה ביותר.

ברזיל – ספרד 1–0 (0–0)

השער לברזיל: סוקראטס (62).
● ברזיל: קארלוס; אדסון, חוליו סזאר, אדיניו, בראנקו; ג'וניור (פאלקאו, 78), אלמיאו, אלזו, סוקראטס; קאסארגנדה (מילר, 66) קארקה.
● ספרד: זוביזארטה; תומאס, גויקוצ'יאה, מאסרה, קאמאצ'ו; חוליו אלברטו, פראנסיסקו (סניור, 82), ויקטור, מישל; חוליו סאלינאס, בוטארגנו.
● שופט: כריסטופר באמברידג' (אוסטרליה). כ־60 אלף צופים באיצטדיון „חאליסקו" בגואדלחרה.

מוניז: שיתופו של מילר הכניע אותנו ● ג'וניור: החום המיס את הספרדים

בטרם הגיעו הדקות היפות של המחצית השניה, סחט משחקן של ברזיל וספרד שריקות בוז צורמות מ־62 אלף הצופים באיצטדיון „חאליסקו" בגואדלחרה. הפתיחה הרדומה והבעיטות העצבניות שבעטו החוצה מהמסגרת, שרדו את זעמו של הקהל הברזילאי, שרבה את זיקו על המגרש. אולם הקשר המפורסם בברכו ישב על הספסל באותן דקות, כשהוא שומר על עצמו ומחלים לקראת המשחקים הקשים יותר.

מאותו הספסל קם גיבור ההתעוררות במחצית השניה. הרוח שהפיחו הברזילאים מתלכדת. מילר היה הפגרה של מיגל מוניז, מאמן ספרד. „שיתופו של מילר במחצית השניה הוא שתרם להכנעתה של נבחרתי", העריך מוניז בטיח. אך למי שביקש לסתור את הגלגל על סיכויי נבחרתו להעפיל לשלב הבא, אמר: „הפסדנו במשחק אבל יש לנו עדיין סיכויים בטורניר".

קשרה של ברזיל, ג'וניור, שהוחלף במחצית השניה, אמר לאחר המשחק, שנראה היה כאילו החום הרב (29 מעלות) המיס את הספרדים. „אנו הוכשרנו טוב יותר מהם להילחם במזג אויר כזה לכל אורך 90 הדקות" – אמר.

פרק ראשון ממשנתו של סוקרטס...

זה לקח אמנם לברזיל 63 דקות, אבל אז היה סוקרטס במקום כדי לנגוח את שער הנצחון לאחר שכדורו של קארקה ניתז מהמשקוף לקרקע. גם ג'וניור היה בסביבה, והוא פשוט התבונן והנה. 1־0 ושתי נקודות בבורה.

פאפאן החמיץ, החטיא, בעט לקורה – ולבסוף גם כבש

מיוחד ל„מעריב ספורט", ליאון

אוי, כמה שזה היה קשה לאלופת־אירופה. כמה זיעה, כמה דפיקות־לב צרפתיות ויותר מכל הדקות הרבות של החשש הגדול, בצרפת כולה, מפני כישלון במשחק הפתיחה במונדיאל, וזאת מול נבחרת אלמונית כליל כקנדה. דווקא היא, הזוטרה כל סכוי תאורטי, ידעה להפחיד את להקתו של פלאטיני ברוב דקות המחצית הראשונה. הפחידה, אבל לא יותר מזה. כי צרפת נכנסה אט־אט לקצב הרצחני שלה. אז כבר היה הסיפור אחר לגמרי, כך שקנדה צריכה להודות לירבותה שהרצח הזה הסתיים בתוצאה המזערית של 1–0 לצרפת.

הקנדיים, במשחק הראשון שלהם בגביע־עולמי אי פעם, הגנו באדיקות ובחרוק־שיניים ממש על שערם. רק 80 דקות עמד להם הכח לכך, ואז, אחרי כדור הסטה לרוחב השער של יאניק סטופירה המחליף, הכניס ז'אן־פייר פאפאן, מלך ההחמצות במשחק, את ראשו ונגח עם כל הלב העצבים את הכדור מפי השער פנימה. הצרפתים ידעו אז שניצחו. גם הקנדים.

כי המאבק, שהסתיים ב־3 לפנות בוקר היום, היה מאבק של שני סגנונות. הטכניקה והקלילות הצרפתית מול הכח, הגובה וחוסר־הפשרות של הקנדיים. אלופת־אירופה הגאה, המועמדת טיבעית לראשות בית ג' המוקדם, לא ידעה איך אוכלים את התבשיל הזה. לקח לה מחצית שלמה כדי להעיז ולהכבס לקרבות־מגע ללא כל נחיתות. אבל עד אז היו אלו דווקא הקנדים שסיכנו יותר, שמרו טוב את פלאטיני והוציאו את העוקץ מהקישור המפורסם ביותר במכסיקו 86. ככל שדקות המחצית בשנייה תיקתקו קדימה השתנתה התמונה לגמרי. צרפת, בכושר ובתנופה רוחבית יוצאת מהכלל, השתלטה על מרכז השדה. וזאת היתה מלכות של ממש, מלכות שסחפה אותם קדימה לתוך רחבת ה־16 של הקנדים הנסוגים והנבוכים בפני הסערה שבאה עליהם כה במפתיע. אז כבר התחילו לספור ביציעים את ההחמצות הצרפתיות, והיו לה רבות בעיקר לפאפאן שהצליח אפילו להדביק כדור לקורה. פשע ספורטיבי לא היה הפעם. אולי בעצם היה אחד כזה: צרפת ניצחה רק 1–0. כל קנדי יודה בזאת.

● אורח הכבוד של טקס הפתיחה היה זמר האופרה האהוב פלאסידו דומינגו, שבילה את ימי ילדותו במכסיקו, וחלק מקרוביו ניספו ברעידת האדמה הגדולה, ב־19 בספטמבר אשתקד. דומינגו רכש את לב המכסיקנים כאשר העניק הכנסות מכמה קונצרטים למען נפגעי האסון.

צרפת – קנדה 1–0

השער לצרפת: ז'אן־פייר פאפאן (79)
צרפת: באטס; אמורוס, בטיסטון, בוסיס, טוסה; פרננדז, טיגאנה, ג'ירס, פלאטיני; רושטו (סטופירה), פאפאן.
קנדה: דולן; לנרדוצי, ברידג', סמואל, וילסון; ג'יימס (סגוטה), ראגאן, נורמן, סוויני (לוארי); וראבליץ', ואלנטיין.
שפט הרמן סילבה (צ'ילה) לעיני 18 אלף צופים בליאון.

בבית 1: ארגנטינה – ד. קוריאה
צ'ה בום קון לא בראש של מאראדונה

שום תוצאה זולת נצחון – זו שאיפת ארגנטינה, במשחק היום עם דרום־קוריאה באיצטדיון אולימפיקו במכסיקו סיטי. זו הפעם הראשונה אי פעם ששתי הנבחרות מתמודדות ביניהן.

את משחקה של קוריאה – שחזרה למונדיאל אחרי הפסקה של 32 שנה (אחרי שוייץ 54' שם הפסידה 0–7 ו־0–9 להונגריה ותורכיה...) אופף מיסתורין רב. איש במכסיקו לא השיג מידע מספיק על קוריאה, אין יודעים למה היא מסוגלת. מאמנה הוא קים יונג נאם, בן 42, המתרכז בהכנה של הכושר הגופני. על מגרשי האימונים שם עקבו אחריהם מאמנים רבים בראו שחקני קוריאה כמטורפים, רצים בלי הפסק. במלון – תענוג לראותם: שקטים ומנומסים, ניגוד גמור ללהט במשחקם ובאימוניהם. בעל המלון שבו מתגוררת נבחרת קוריאה אמר כי הוא רק מתפעל מכמויות המזון העצומות ששחקנים אלה „סורפים".

דייגו מאראדונה הארגנטיני נראה מודאג מאד אחר משחק הפתיחה. הוא השמיע חשש מיכולתה של איטליה. על קוריאה לא רצה לומר דבר. היא לא בראש שלו, אפילו היום (אף כי בהרכבה שחקן ידוע כצ'ה בום קון, המשחק בגרמניה) ...

ארגנטינה תופיע עם פומפידו; קלארסן, רוג'רי, גאסארלה, גארה ג'יוסטי, באטיסטה, בורוצ'גה, מאראדונה; פאסקולי, ואלדאנו.

ישפוט: הספרדי ויקטוריאנו סאנשז ארמיניו בן 44, בין־לאומי רק חמש שנים בעל נסיון קודם באולימפיאדת לוס אנג'לס.

בית 1

1. איטליה	1	1–1	1
2. בולגריה	1	1–1	1
3. ארגנטינה	0	0–0	0
4. דרום־קוריאה	0	0–0	0

בית 3

1. צרפת	1	0–1	2
2. ברה"מ	0	0–0	0
3. הונגריה	0	0–0	0
4. קנדה	1	1–0	0

בית 4

1. ברזיל	1	0–1	2
2. אלג'יריה	0	0–0	0
3. צ. אירלנד	0	0–0	0
4. ספרד	1	1–0	0

פולין – מרוקו בפתיחת בית 6 במונטריי
בונייק חושש מ„בני המדבר הרגילים לחום"

פולין מתחילה היום באיצטדיון האוניברסיטה במונטריי – 52 אלף מקומות – את המירוץ שלה במונדיאל, כשהיא פייבוריטית רצינית מול מרוקו – אבל מאמן פולין, אנטוני פיחניצ'ק הביע חששותיו מעובדה זאת: „משחק מול נבחרת מהדרג השני כבר בפתיחה יוצר תמיד בעיות פסיכולוגיות", אמר המאמן הפולני. מארוקו מופיעה במונדיאל פעם שניה בתולדותיה והיא ידועה כנבחרת מהירה עם הגנה נוקשה מאד.

כארוקו רוצה לפחות תיקו. „זה יהיה הישג גדול בשבילנו, תוצאה מרשימה" – הכריז מאמן מארוקו, הברזילי חוזה פאריה. „פולין אינה יכולה להיות מרוצה מתיקו. היא תהיה עצבנית מאד בגללו – וזו בדיוק המטרה שלנו", הכריז.

המאמן הפולני שומר בסוד את ההרכב. הוא רק אמר כי כל ה־22 שלו, כולל השוער הוותיק יוזף מלינארצ'יק המחלים מנקע באצבע – כשירים ומוכנים לקרב. מכל מקום נראה כי מערך ההתקפה יונהג בידי הקפטן זביגנייב בונייק והצעירים דאריוש דז'יקאנובסקי ואנדז'י בונצול. המגן ולאדיסלאב זמודה מקיים במכסיקו את הופעתו הרביעית בגביע העולם – אבל הוא כנראה לא יהיה מול מארוקו בהרכב הפותח. בונייק אמר אתמול כי מזג האויר הלוהט במונטריי מקנה יתרון ל„בני המדבר ממארוקו" – והוסיף: „אבל אנחנו מתורגלים לעמוד מול יריב נוקשה".

מאז גביע העולם 1970, הופעת הבכורה של מארוקו במונדיאל, שיפרה נבחרת זו ללא הכר את הגנתה. בין השגיה 0–0 עם בולגריה במשחק מבחן. „אנו סומכים על נסיונם של המישה מקצוענים שלנו. הם השתפרו מאד – ובעוצמתם נוכל לאיים על כל אחת", אמר הברזילי פאריה.

המאזן עד כה: 2 נצחונות לפולין ותיקו, 2–9 לפולין בשערים.

כוכב נבחרת פולין, זביגנייב בונייק, מעניק חתימתו, אחרי אימון. (צילום א.פ.)

בית ג'. הונגריה – בריה"מ הערב (9 שעון ישראל)
אימונים במעטה חשאיות

הונגריה ובריה"מ יתמודדו היום בהצריים באיראפואטו החמה, כשהונגריה נראית בכושר מלא ובעיקר בריאה ואילו הסובייטים חייבים להתמודד עם סידרת פציעות ומחלות. „הפציעה היחידה שלנו היא כאב הראש שלי", ניסה מאמן הונגריה, גיאורגי מזאיי, להתבדח. שתי הנבחרות קיימו את אימוניהן האחרונים תחת מעטה כבד של חשאיות.

נראה כי רק שחקן אחד בנבחרת ההונגרית בספק, זהו הקשר פיטר האניש הסובל עדיין מכאבים ומקבל טיפול עקב פציעתו בגיד אכילס. הסובייטים מסרו כי נראה שייאלצו לפתוח ללא ה„מטאטא" שלהם, אלכסנדר צ'יוואדזה, השחקן הוותיק מדינאמו טביליסי, שנאלץ להתאמן רוב הזמן בנפרד, הרחק מחבריו ואינו מצליח להתאושש מהפציעה המסובכת שלו. גם החלוץ המצויין אולג פרוטאסוב בספק – אבל עוזר מאמן בריה"מ, ניקיטה סימוניאן אמר כי הוא כשיר במאה אחוזים וישחק כשנצטרך לו.

הסובייטים ישחקו במערך הגנתי 2–4–4 ומאמנם, ואלרי לובנובסקי, הגדיר את המשחק: „משחק שקט אך טעון חומר נפץ". הונגריה משחקת בד"כ כדורגל התקפי ונראית במצב טוב לקראת העימות היום. המאמן מזאיי אמר כי יריץ את ההרכב החזק ביותר שלו, כאשר במרכז השדה ידביל את הנבחרת עושה־המשחק לאיוש דאטרי. לידו יתקפו את שער בריה"מ החלוצים מארטון אסתרהאזי, המופיע כיום במדי א.א.ק אתונה ויוזף קיפריץ'. בשער עומד אדם המכונה „האדון חסר העצבים" – פיטר דיסטל, בן 26. הוא ידוע בשל קור רוחו.

„אנו חוששים מההונגרים לאחר הנצחון הגדול שלהם 3–0 על ברזיל", הודה המאמן הסובייטי. „זו נבחרת חזקה מאד. בעשר השנים האחרונות לא היתה להונגריה נבחרת יותר מאורגנת, יותר קומפאקטית, יותר עשירה בכשרונות, מזו שיש לה עתה. אנו חייבים לתת לה את כל האשראי והכבוד. הי..בריה שבה להיות מעצמת כדורגל", הדגיש המאמן הסובייטי, אתמול.

מאזן המשחקים ביניהן עד כה הוא 4–8 לבריה"מ ו־5 תיקו. מאזן השערים: 15–25 לבריה"מ.

בריה"מ תופיע בהרכב: דסאייב; מורוזוב, קוזנייצוב, ברבנוב, דמיאננקו; יארמצ'וק, אלייניקוב, בסונוב וראטס; בלאנוב, בלוחין.

הונגריה: דיסטל; וארגה, באראבה, רוט, שאלאיי; האניש, דטארי, נג'י ודאייקה; אסתרהאזי, קיפריץ'.

ישפוט: לואיג'י אנוליני (איטליה).

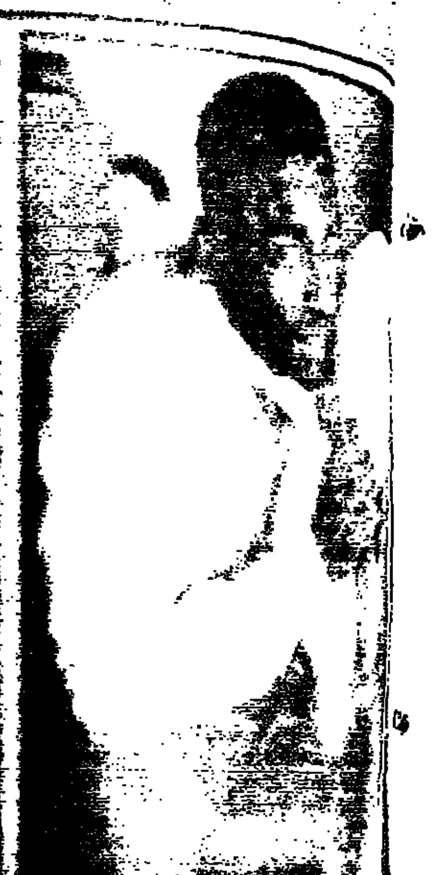

בים שלי
שנבחרת
ית תוכה"

טלספורט מכסיקו

6 הדקות של קיוויתי

מאת משה גורלי

לברזיל קראשראי ארוך שנמתח עד מכסיקו 1970, אולם מאז התקשו לשחזר את השלמות שהציגו. ב־82 הם נראו טוב אולם נדיבותם (המתנות לרוסי) היתה בעוכריהם. לפי המשחק אתמול עדיין מוקדם לשפוט אם השתנה אצלם דבר. קיוויתי סקר את צרותיהם: „פציעות ושחקנים בלתי ממושמעים שנופו מהסגל". סגנון ניהול בלתי מוכר לחלוטין לישראלים.

שש דקות, ארוכות כנצח, לקח לקיוויתי לדעת את התוצאה של המשחק שהוא משדר. האופן הרגוע בו שיחקו הספרדים אחרי שער היד שספגו עורר מיד חשד. אולם חוץ מזה היה בסדר. עליו לרסן מעט את נטיותו לקביעות פסקניות. קארקה נופל ברחבה וקוויתי לא קונה: „הפלה מלאכותית". הפעם צדק.

במחצית הראשונה לא היה שום ארוע שובה לריפליי ובצדק. החצי השני התעורר. לפעמים שער מעורר משחקים ולפעמים השופט. הפעם נטל השופט את היוזמה והוכיח שהביקורת אשר נמתחה על שיבוצו מוצדקת. הספרדים ללא ספק קופחו. לג'ף הרסט אישרו בזמנו שער הרבה פחות ברור.

לברזילאים נכנס מחליף בשם מילר. התברר שהבחור השחרחר אימץ את שמו של גארד מילר הגרמני. אולי מסיבה זו גילה נוכחות מאיימת ברחבה. אם נראה בקרוב סקודר ברזילאי בשם פיינגבאום נדע מיד את הסיבה.

■ התחום של אבא אבן

הפתיחה: הטקס והמשחק.

לכל אירוע ספורט, החל מאולימפיאדה וכלה בכינוס הפועל, טקס הפתיחה מפואר ומיותר. הפעם היה הטקס פחות מפואר, אך לא פחות מיותר. השידור הטלוויזיוני שילב את האירועים במגרש עם הגיאוגרפיה וההיסטוריה של מכסיקו. ארבל, בפתיחת השידור, הגיש תקציר של „מורשת" מקומית, עם קורטס, מונטזומה ואצטקים. מעניין, אגב, איך אבא אבן היה משדר כדורגל.

המכסיקנים מצידם השתדלו להפריך את התדמית העלובה בה הם מצטיירים במערבונים האמריקנים. שם הם או שודדי דרכים, או סתם פליטים כחושים מוכי גורל וחובבים. בטקס ראינו רקדנים מכסיקנים זקופים ומחייכים, וצועדים בצעדי אווז נוקשים.

שפיגלר, בהתייחסו לקהל, ציין את אופיו הבין־לאומי של הכדורגל. התנהגותו המבזה של הקהל בזמן ההמנונים רק חיזקה סברה זו. אותי כל העולם התאחד; רק שבמקום להצית את אש המהפכה, הם שורפים את המועדון.

איטליה – בולגריה.

להבדיל ממסורת משחקי הפתיחה היגעים, חוינו במשחק עד המרץ. ב־1982 הציגו האיטלקים נבחרת תשושה משהו, לעומת צוות תוסס ואנרגטי היום. המפתח להבנת ההבדל הוא ברונו קונטי. ב־82 היה היחיד בנבחרתו שהעיל לרוץ. הפעם הוא בין הסטטיים. המשחק נגד בולגריה העיד שלא די בכישרון ובמרץ. צריך גם גנב גולים מדופלם מסוגו של פאולו רוסי. רוסי הוא הבדל נוסף. היום יוצרים האיטלקים מצבים למכביר, ומחטיאים. ב־82 לא היו צריכים ליצור מצבים; רוסי היה גונב אותם מהיריב, וסוגר עניין.

הזלוץ הפורטוגלי פרננדו גומש, ממשיך את שיגרת „שכיבות הסמיכה" שלו גם במכסיקו, באימוני נבחרתו. גומש היה בעבר פעמיים „מלך השערים" של אירופה, ועתה הוא מנהל מו"מ עם קבוצה איטלקית על הצטרפות לשורותיה בשנה הבאה (תצלום א.פ.)

הארגנטינים כרעו ברך ונשבעו לנשיא...

שחקני ארגנטינה נקראו לתפילת־שבועה מיוחדת, שבה כרעו כולם ברך ונשבעו לנשיא ארצם: „נהיה על הגובה ונחזור עם הגביע..." מעניין מה יקרה להם אם לא.

● עיתוני איטליה מגלים כי כוכב קוריאה קון סון זו הוא אחד השחקנים היקרים ביותר בעולם – ומרוויח יותר מחצי מיליון דולאר בשנה – במדי קבוצה הולנדית.

(יוסי אקלר, מילאנו)

תרומה ממנהל הנבחרת הגרמנית לבית תינוקות

ראש משלחת מערב גרמניה למכסיקו, חשב ההתאחדות הגרמנית מר בראון, העניק המחאה בסך 20 אלף מארק לבית תינוקות בעיירה טמפקה במכסיקו – הכנסות משחק אימון של נבחרתו עם קבוצת מורלייה המכסיקנית. המחווה זכתה להדים רבים. (זיגמונד שטיגלר)

● אזהרי כדורגל מכסיקנים הגנו בערב שבת את פתיחת טורניר גביע־העולם בארצם, על כיכר העצמאות במכסיקו־סיטי. האוהדים עטפו מכל עבר את פסל „המלאך" הממוקם בכיכר, תוך שהם מנופפים בדגלים ומריעים „מכסיקו, מכסיקו". עם תחילתו של המשחק בין בולגריה לאיטליה, התפנה המקום לטובתה של הפגנת מחאה שיגרתית כנגד מדיניות הצטיפות במכסיקו. המפגינים ניצלו את נוכחותה של תקשורת מכל העולם כדי לקדם את עניינם.

דאבל רובסון

קפטן אנגליה, בריאן רובסון (מימין) לוחץ ידו של מעריץ צעיר, לפני משחק אימון. משמאל, המנג'ר בובי רובסון (צילום א.פ.)

חיוכים במונדיאל

הטוטו של מישל הידלגו

מישל הידלגו, מי שהיה מאמן נבחרת צרפת, הוביל אותה לחצי גמר באליפות העולם הקודמת בספרד ולתואר האירופי בפאריס, חוזה קשיים לנבחרות החלשות במכסיקו. הוא אינו צופה הפתעות במשחקים בין הגדולות נגד הקטנות.

לגבי מועמדת לכתר העולמי אין הידלגו יכול להצביע על נבחרת אחת: „אני זקוק היום לפחות לעשר נבחרות בכדי לענות על השאלה". במשודקי הסיבוב הראשון חוזה הידלגו ניצחון גרמני על סקוטלנד כמו גם ניצחון של אורוגוואי על הסקרסים. משחקו של אורוגוואי ודנמרק יסתיים ללא הכרעה. ההפתעה היחידה שהוא חוזה היא ניצחון של פורטוגל על פולין ●●● חוזה פריאה, מאמנה הברזילאי של נבחרת מארוקו, הגיש שי למאמן נבחרת אנגליה בובי רובסון: חולצה הנושאת את הספרה 10, שאותה לובש מחמד טימומי בשחקני הנבחרת. זהו שי יוצא דופן שנגע מאוד לליבו של רובסון, ששמח להציגה ביום ו' בפני עיתונאים, עם המסר הבא: „האיש הזה יהיה מאוד מסוכן נגדנו, ואנו עוד נשמע אודותיו במשחקי מכסיקו" ●●● אנטוני פיצ'ניצ'ק, מאמנה של נבחרת פולין גילה ביום ו' שהאסון בצ'רנוביל לא הפריע בשום אופן להכנות של נבחרתו לקראת משחקי מכסיקו: אנו שיחקנו כפי שתיכננו נגד נירנברג ונגד פרנקפורט בגרמניה, ותוכנית האימון שלנו לא השתנתה כלל וכלל" ●●● כדורגלני נבחרת מארוקו שעתידים לפתוח את משחקיהם במכסיקו ביום ב' נגד פולין,.ביקשו לשפר את הופעתם לקראת המשחק. לשם כך הובא עבורם ספר ממרנטרי, שלא פסח על שום ראש מרוקני ●●● אם מאמנה של נבחרת פולין הוא שתקן, הרי שכדורגלני נבחרת זו הרבה יותר פתוחים לעיתונות. ארבעה מהם הודו בפני עיתונאים שיש להם תוכניות לעזוב לאחר מכסיקו את ארצם, ולשחק במדינות אחרות. רומן ווייצ'יצקי ואנדג'יי בונצול עומדים לחתום עם הקבוצה הגרמנית המבורג לעונה הבאה. ולודז'ימז' סמולרק נמצא במגעים מתקדמים עם איינטרכט פרנקפורט והאחרון חביב אנדז'יי זגושינסקי עתיד לשחק בצרפת בקבוצת אוקסייר

■ אינפלציה במגרשים

עם פתיחת המשחקים במכסיקו־סיטי במוצאי־שבת, במשחק בין איטליה לבולגריה, עלו מחירי הכרטיסים בצורה מדהימה. למשחק הראשון נמכרו כרטיסים ביציע ממוצע ב־100 דולר (מעט קצת יותר מ־50 אלף פזוס – פי חמישה מהמחיר הנקוב בכרטיס). מעניין עד כמה יעלו מחירים הכרטיסים במשחקיה של מכסיקו הביתית ולמשחקים בשלבים המכריעים.

עליית המחירים גם במלונות. „תעריף לתיירים" – מתרצים המכסיקנים את עליית המחירים התלולה במלונות. תייר שהלך לישון במלון צנוע נרדם לו בשקט כאשר מחיר ללילה היה 9,000 פזוס. למחרת, כאשר התעורר לארוחת הבוקר שלו, נדהם לגלות שבמהלך הלילה עלה המחיר ל־36,000 פזוס. במלונות יוקרה כבר עברו את ה־60,000 פזוס ללילה ●●● מאמנה של נבחרת ארגנטינה, קארלוס בילארדו, נותן אמון בדניאל פאסארלה (33), כאשר מציב אותו במרכז ההגנה של נבחרתו במשחקי מכסיקו. פאסארלה אגב, הוא השריד האחרון לאותה נבחרת ארגנטינית שזכתה באליפות העולם ב־78' ●●● בתום האימון הרגיל שלהם, התמודדו בחוריו של בובי רובסון במשחק ידידות נגד קבוצת ילדים ממונטריי, שגילאיהם נעו בין 10 ל־12. תוצאת המשחק: תיקו 5–5. המשחק לווה בפרשנות מלאת הומור מצד המאמן האנגלי: „פיטר שילטון ספג אמנם חמישה שערים, אך לא נראה לי שזה ישפיע על מקומו בהרכב נגד פורטוגל". מה שמדאיג את האנגלים כרגע הוא הירדוס שתקף את החלוץ פיטר בירדסלי, ממנו כנראה נדבק גם טרבור סטיבן. שיתופם של שני כדורגלנים אלה לקראת המשחק הראשון ביום שלישי בספק ●●● לאחר הכעס שתקף את מאמנה של מערב־גרמניה פרנץ בקנבאואר כנגד העיתונות ביום ו', החליט האחרון לעשות סולחה בשבת, ולדבר. בעיית הפציעה של רומיניגה עדיין קיימת. לדעתו, הבעייה היא יותר נפשית מאשר פיזית: „רומיניגה חושש לעיתים במשחק, פן פציעתו בברך ימין תעורר שוב. רומיניגה הוא זה שיאלץ לבסוף להחליט אם הוא מסוגל לשחק או לא ביום ד' הבא נגד אורוגוואי". בקנבאואר הוסיף שאין הוא יודע מי ישחק בתפקיד הליברו בנבחרת. את הרכב הנבחרת הוא הכריז למסור רק ברגע האחרון ●●● שאפתנות רבה שוררת במחנה הדני לקראת משחקם הראשון נגד נבחרת סקוטלנד. הדנים בטוחים למדי בעצמם, ומאמנם כבר קיים מסיבת עיתונאים שניה מאז שנחתה נבחרתו במכסיקו ●●● כדורגלני מכסיקו שוהים בבידה, וממתינים למשחקם הראשון נגד בלגיה. הכוכב הוגו סאנשז דיבר על המשחקים, אך לגבי נבחרתו לא הוסיף הרבה. הוא הסכים להיות פרשן בטלוויזיה המכסיקנית במשחק הפתיחה בין איטליה ובולגריה אך בכל הקשור לנבחרתו שלו – לא הוסיף מלה ●●● כמו נבחרת מכסיקו, גם נבחרת פאראגוואי, חזתה במשחק הפתיחה. בסיום משחק התיקו בין איטליה ובולגריה, אמר מאמנה של פאראגוואי: „האיטלקים מצאו חן בעיני, והוקסמתי מהמשחק שהם הציגו.

■ בלגיה עוקבת אחרי בולגריה

כדורגלני בלגיה חזו במשחק הפתיחה של המשחקים. אחד השחקנים אמר בסיום שנבחרת בולגריה היא שעניינה אותו במיוחד. לדעתו, בשלב הבא תפגוש בלגיה את בולגריה ●●● רבים אוכזבו מתחנת הטלוויזיה „טל־מכסיקו 86" לאחר המשחק הראשון. רבים התלוננו על כך שלא ראו את ספסלי הקבוצות במהלך המשחק, ולו פעם אחת, וגם המחליפים, לאחר שנכנסו למגרש, נראו על המרקע רק לאחר ששותפו ●●● ג'י תייס, מאמנה של בלגיה מודאג מהדשא במגרשי מכסיקו: „לאחר המשחק הראשון בין איטליה ובולגריה אפשר היה להבחין בדשא העבה שיפריע הן לנבחרתי והן לנבחרות אירופיות אחרות" ●●● למרות שהפולני זביגנייב בונייק משחק בליגה האיטלקית, אין זה מפריע לו להעביר ביקורת על נבחרת איטליה. לדעתו אין לנבחרת זו סיכויים רבים להגן על התואר, והוא אף טוען שמאז 1982 נבחרתו של אנזו בירזוט לא התקדמה כמעט, ולכן סיכוייה להגיע שוב לגמר נראים מינימליים ●●● מיכאל לאודרופ מאמין שנבחרות צרפת, מערב־גרמניה וארגנטינה יגיעו לשלב חצי הגמר, ולבסוף יפול התואר בידה של נבחרת אירופית. לגבי המשתתפת הרביעית בחצי הגמר, מאמין לאודרופ שתהיה זאת אחת מהנבחרות הבאות: איטליה, ספרד או בריה"מ

■ זיקו – ניתוח באליפות

כוכב נבחרת ברזיל, זיקו, ייאלץ כנראה לעבור ניתוח בברכו השמאלית במהלך גביע העולם.

מצבו של זיקו מזכיר במעט את מצבו של סר קרטס, שגם הוא סבל מבעיות בברך, ונסע לקליניקת ריפוי בלוס־אנג'לס כדי לטפל ברגלו. אם יקשיב זיקו להצעתו של ידידו סוקרטס, הוא ימצא עצמו בקרוב מאוד בלוס־אנג'לס כדי לעבור ניתוח.

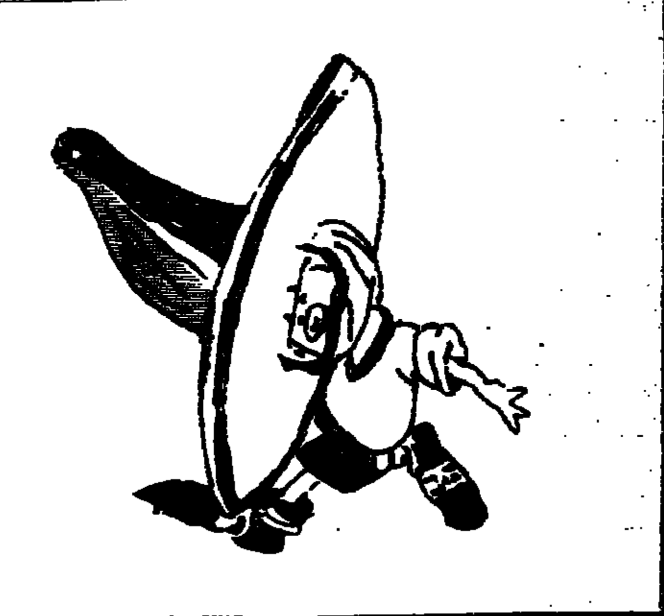

מתחת לסומבררו

„הכוכבים שלי אומרים שנבחרת אירופית תזכה"

– אומר בטורו האישי פלה (בתצלום), שהמועמדות שלו לזכיה הן אנגליה וצרפת

פלה כפרשן מדבר בלי הרף. אתמול בטור שלו בעיתון „אכסלזיור", שם הוא חותם ארסון ארנטס דו־נאשימנטו, כתב פלה כי אנגליה וצרפת הן בעלות הסיכויים הטובים ביותר לשבור את המסורת הלאטינו־אמריקנית, שלפיה מנצחות הנבחרות הדרום־אמריקניות כשהמונדיאל נערך בדרום אמריקה. „ההורוסקופ הפרטי שלי, הכוכבים, אומרים לי כי המונדיאל ה־13 יהיה הראשון שבו יזכו האירופיים בניצחונות. הכוכבים אומרים לי שאנגליה וצרפת הן המועמדות העיקריות..."

בדרגה שניה ברשימת המועמדות נמצאות אצלו איטליה, דנמרק, הונגריה, בריה"מ ולבסוף גם ברזיל. פלה ציין כי לאנגליה מאזן מרשים של 10 ניצחונות רצופים – מה שעושה אותה למועמדת חזקה ביותר לכתר, „והיא אינה יכולה להיפגע מהעובדה שהמשחקים ייערכו בתנאי מכסיקו". פלה גם מעניק שבחים למישל פלאטיני כוכב צרפת, „לדעת רבים וגם אני – הטוב בשחקני תבל כיום".

ד"ר לסלי יאנג נראית משוחחת עם עסיין נבחרת אנגליה עם בואה למונטרי שבמכסיקו בסוף השבוע. יאנג „עשתה הסטוריה" במונדיאל – זו הפעם הראשונה שנבחרת אנגליה מעסיקה רופאה־אשה. יאנג החליפה את רופא הנבחרת הקבוע, ד"ר ורנון אדוארדס, שלקה בהתקף לב ביום ד' שעבר (תצלום א.פ.)

עיתוני איטליה לא "קרעו" את נבחרתם אחרי התיקו מול בולגריה

"לא לחלק מתנות"

מאת יוסי אקלר, מיוחד ל"מעריב ספורט" ממילאנו

עיתוני איטליה לא התנפלו על נבחרת הכדורגל הלאומית, אלופת העולם לאחר ה־1–1 בפתיחה עם בולגריה, אבל השתמשו בכמה ביטויים שיש בהם רמז לאי־נחת.

ה"קוריירה דהלה סרה" רב היוקרה כתב אתמול: "איטליה הציגה משחק שובה עין – אבל היתה קמצנית מדי". ואילו ה"גזטה דלו ספורט" הוכיח את שחקני ה"סקוודרה אזורה": לא לחלק מתנות! לא באנו למכסיקו ליום־הולדת..." "איל ג'ורנלה" האיץ בשחקני איטליה: "המשיכו לשחק כך – והגביע יהיה שלנו בפעם הרביעית".

כל הפרשנים תמימי דעים כי את מקום המנוסים והוותיקים מילאו בהצלחה הצעירים שבנבחרת – והם גם שהצטיינו במשחק, במיוחד דה־נאפולי שהיה הטוב בשדה, גאלדריזי רויאלי. עוד ציינו כמה פרשנים כי גם בספרד '82 החלה אלופת העולם את דרכה לגמר בהילוך ראשון.

מאמן איטליה אנזו בירזוט שנשמע מרוצה מיד בתום המשחק, שינה מעט את טעמו לאחר שישן עם התוצאה שהושגה ואמש אמר בראיון לטלוויזיה: "אני מאוכזב, כי עתה נצטרך לסבול קשה, ולהגיע לסיבוב השני בדרך הקשה." הוא הדגיש כי הוא שואב עידוד רב מהצעירים, שלהם העניק אשראי – "הם הוכיחו עצמם מעל ומעבר למשוער". בירזוט הצדיק את החלפת קונטי "כדי לשמור על כוחותיו למשחק הקשה יותר, עם ארגנטינה... אבל אחרי התיקו והחישובים השונים שעשיתי, הגעתי למסקנה כי הוא עוד עלול להשאיר אותנו מאחור... כי טעות אחת בהמשך המשחקים – ואנחנו נוסעים מיד הביתה".

כשנשאל המאמן על שריקות הבוז של הקהל לנבחרת איטליה, אמר: "תמיד מעודדים את החלשים, מה עוד שאנו אלופי העולם". ואילו בתשובה לשאלה מה צריך לעשות בכדי לנצח את ארגנטינה, השיב ברוגז: "להבקיע, ולצבור נקודות!"

בירזוט נלחץ לקיר בעניין אי שיתופו של פאולו רוסי: "מוקדם לדבר על כך אם ישחק או לא, נגד ארגנטינה". בעניין זה אמר מאמן בולגריה, איוון וצקוב: "אי הכללת רוסי היתה השגיאה היחידה של בירזוט. כל המשחק חששתי שהנה, לקראת הסיום, הוא יציב לי אותו – ואז אנחנו בצרה גדולה."

מישל פלאטיני, שחקנה של יובנטוס, מיקד את דבריו על חבריו לקבוצה, קאבריני ושיראה: "חבל ששניהם לא קרעו את הרשת. קאבריני עמד מול שער חשוף ושיראה היה קרוב מאוד – ושניהם החמיצו שערים בטוחים. לא יפה שכך זה קורה לשחקני יובנטוס..."

אבל היו גם כאלה ששיבחו את איטליה – כמו כוכב ברזיל דיוללינו שאמר: "איטליה הנוכחית טובה מזו של 82". ואילו ג'אני ריוורה, "נער הזהב" הגדול של הכדורגל האיטלקי אמר: "אני מסיר את הכובע לפני הבחורים – הם יהיו בגמר!".

מנהל גרמניה, פרנץ בקנבאואר, חולף על־פני שוטרים מכסיקניים בדרכו למשחק אימון של נבחרתו נגד יריב מקומי בקראטרו.

הוגו סאנשז – גם פרשן

כוכב מכסיקו, הוגו סאנשז, נטל פסק זמן מאימוני נבחרתו כדי לשמש פרשן בטלוויזיה במהלך משחק הפתיחה של המונדיאל. כבר בראשית דבריו ציין כי איטליה ובולגריה נראות לו כמי שסובלות לא מעט מתנאי הגובה של מכסיקו סיטי. בעיית ההסתגלות לתנאי הגובה היא העיקרית כאן לכל הנבחרות, הדגיש. מחר יהיה סאנשז מצידן האחר של מצלמות הטלוויזיה, כאשר נבחרתו, מכסיקו תתמודד עם בלגיה.

מי שלא יצליח – לא ימשיך לשפוט

כל שופטי השלב הראשון של הטורניר נמצאים במעקב מיוחד של מומחי שיפוט – ומי שלא יהיה טוב, לא ימשיך לשפוט בסיבוב השני במונדיאל.

'טלפון שבור' גרם לשערורית המין הגרמנית – שלא היתה

דמיון פורה ותרגום קלוקל הפכו שני שחקנים לחמש נשים – והרי לכם סקנדל...

מאת זיגמונד שפיגלר מיוחד ל"מעריב ספורט"

יותר ויותר מתברר כי טעות בתרגום מספרדית לגרמנית חוללה בסוף השבוע שעבר שערוריה וסערה שלא במקומה ופגעה קשה בנבחרת מערב גרמניה בכדורגל.

הכל החל בידיעה קצרה שהופיעה בעיתון המכסיקני "אכסלסיור" (תפוצה של 400 אלף ביום) שבה כתב העתונאי מיגל הירש כי ממחנה נבחרת מערב גרמניה נראו יוצאים, ברשות כנראה, שני שחקנים. העתונאים הגרמנים המלווים את הנבחרת ומרחרחים אחר סיפורי־שערוריות, קיבלו תירגום קלוקל מהידיעה הזאת והם הניחו כי מדובר בנשים. מפה לשם צמח סיפור שהיה בכמה עתונים לכותרת ראשית בנוסח "מין במחנה הנבחרת" וכן שחמש נשים נראו יוצאות מהמחנה. איש לא מבין כיצד ניפחו את המספר שניים לחמישה ואיך גברים נעשו לנשים. בקיצור – שמח.

במסיבת עתונאים סוערת שנערכה אתמול תבע מנהל הנבחרת הגרמנית פרנץ בקנבאואר מהכתב הספרדי, מיגל הירש, הסבר. זה אמר כי כתב דברים אחרים וכי התירגום היה קלוקל, אולי מגמתי.

בקנבאואר מצידו הוסיף הערה: "ראיתם כולכם את אמצעי הבטחון שהונהגו כאן, את המשטרה והצבא בכל מקום, את החיילים החמושים שמקיפים אותנו. כיצד אפשר להחדיר למחנה כזה חמש נשים. חוץ מזה – אני יודע שיש לי מקצוענים והם גם התחייבו שלא להכניס בירה ויין למחנה הנבחרת ואני מאמין להם.

הפרשה הזאת "נסגרה" אם לא גוועה – אבל בקנבאואר בכל זאת עמד במרכזה של שערוריה קטנה, עקב התבטאות לא דיפלומטית במיוחד. בעתונים פורסם כי בקנבאואר אמר שהבונדסליגה היא זבל. על כך קמה סערה גדולה. בעיקר זעמו המועדונים. בשעת בוקר מוקדמת מאד העיר מזכיר ההתאחדות הגרמנית בכדורגל, ד"ר גרהארד את ראש המשלחת במכסיקו, חשב ההתאחדות מר בראון, וביקש ממנו לברר אם אמנם כך התבטא ה"קייזר". מיד כונסה ישיבה דחופה בה השתתפו בקנבאואר, בראון וקצין העתונות של המשלחת. בקנבאואר נדרש להתנצל. הוא הסביר כי רק במכסיקו נודע לו כי קרל היינץ פרסטר, בעל 70 משחקים בין־ארציים, עובר משטוטגרט למארסיי הצרפתית בעיסקה של 3.5 מיליון מארק. "ואז ברגע של זעם – הסביר בקנבאואר – אמרתי כי איזו ליגה יש לנו בגרמניה שמתרוקנת מכל הטובים שבה. עוד מעט ישאר רק הזבל..." ועל כך הוסיף: "כן, זו לא היתה לשון דיפלומטית. הרי אני באוואריו ואצלנו כשכואב לא תמיד שומרים על הפה..." ההסבר נתקבל.

ויש עוד "סיפור": שוער גרמניה טוני שומאכר נדרש להתנצל בפומבי – והוא עשה זאת אתמול מעל דפי העתון "די וולט" – על הביקורת החריפה שמתח נגד בקנבאואר עוד בגרמניה. בקנבאואר איים להחזירו הביתה אם לא יתנצל – ושומאכר, לראשונה בחייו, התנצל וביקש סליחה. "אני עובד קשה מאד במכסיקו, ממש כמו חמור, כדי להיות אלוף העולם. מקום שני לא מעניין אותי, כי כבר הייתי כזה (בספרד 82') ואיש לא זוכר זאת...".

בעקבות הדברים הללו השתרר [illegible] שקט במחנה גרמניה והכל מחזיקים אצבעות שכוכבה קרל היינץ רומניגה אכן החלים מפציעתו שקירקעה אותו חמישה שבועות. הוא מקבל טיפולים מיוחדים – ויש תקווה שישחק ביום ד' נגד אורוגואי.

הלמוט שן, המאמן הזקן של גרמניה – ומי שהצעידה ב־74' לזכייה בגביע העולם – אמר אתמול בשידור בטלוויזיה כי לדעתו טוב שגרמניה נקלעה לבית קשה, אולי הקשה ביותר כאן, משום שמוטב לנבחרת להתחיל מיד נגד נבחרות חזקות ולא, כמו לפני ארבע שנים, כשפתחה נגד אלג'יריה והפתעה (2–1).

● רחובות העיר גוואדלחרה יהיו במהלך הטורניר לזירת ענק של ריקודי סאמבה. יותר ממאה חברי להקה ברזילאית ידועה הגיעו לעיר, והבטיחו "חגיגה מלהיבה".

בא להכיר – אלסנדרו אלטובלי

שער אחרון ב־'82, שער ראשון ב־'86 – ועפ"י כל הסימנים זה עוד לא הסוף

שני שערים בלבד כבש עד היום במשחקי המונדיאל חלוץ נבחרת איטליה, אלסנדרו אלטובלי. אך היו אלה שני שערים היסטוריים. השער הראשון היה גם השער האחרון שכבשה נבחרת איטליה בספרד לרשתה של גרמניה במשחק הגמר (3–1) והשער השני היה השער הראשון במשחקי מכסיקו, הפעם לרשתה של בולגריה.

"אפשר להגיד מה שרוצים על בירזוט אבל דבר אחד ברור הוא מלכד את כולנו סביב הדגל. זאת אולי הסיבה שכולנו מרגישים כל כך קרובים אליו", זה מה שחושב החלוץ האיטלקי המצויין על מאמן הנבחרת. "השקט במחנה האיטלקי במהלך ההכנות במכסיקו הוא הרבה בזכותו של בירזוט", מוסיף אלטובלי.

אלטובלי בן 30. עד לפתיחת המשחקים במכסיקו הופיע כבר ב־260 משחקים וכבש 108 שערים, כל זאת במדי אינטר. פעמיים צעד אחרי מישל פלטיני בתחרות לתואר מלך השערים של הליגה האיטלקית בעונות המשחקים 1983–85. בספרד לפני ארבע שנים הגיע לשיא שכל כדורגל שואף להגיע אליו, זכיה במדים הלאומיים באליפות העולם.

מומחים רבים רואים היום באלטובלי את אחד הכדורגלנים המושלמים של התקופה. בעל משחק אלגנטי, חי את המהלכים. הוא ממוטט את היריב שמולו בפריצותיו הסוחפות והשליטה המושלמת בכדור במהלך הפריצה. פריצות אלה בד"כ מסתיימות בבעיטות מדוייקות, לא משנה הזווית. הוא כובש שערים מעולה הן ברגל ימין והן ברגל שמאל ואף בנגיחות ראש. במדי ה"סקודרה אזורה" הוא כבש 17 שערים (השער האחרון כאמור נגד בולגריה). מבנה גופו הרזה ומשחקו התוקפני מזכים אותו בכינוי "דג החרב".

לגבי משחקי מקסיקו אומר אלטובלי: "אנו כאן בכדי להגן על דבר שזכינו בו. משהו אומר לי שזה ביכולתנו. יש לי את הרושם שיש לנו את הכלים לכך גם הן פיזית והן פסיכולוגית. הן במשחק ההגנה והן בהתקפה".

שמחת ההבקעה של האיטלקי אלסנדרו אלטובלי, במשחק הפתיחה של המונדיאל. (צילום א.פ.)

אנגליה – איטליה 2–1 !

לא, זה לא קרה במכסיקו כי אם בשבת בוומבלי, במשחק בין נבחרות נערים ● אבל במולדת הכדורגל היו שחשבו כי זה לא פחות חשוב ממשחק הפתיחה של המונדיאל

מאת מאיר בלייך, סופר "מעריב" בלונדון

הידעתם שנבחרת בתי הספר של איטליה עד גיל 15 נוצחה בשבת בוומבלי בידי תלמידי אנגליה 1–2? לגבי הנמכר בעיתוני בריטניה, 'ניוז אוף דה וורלד', היה משחק זה חשוב באותה מידה כמו משחק הפתיחה של מכסיקו '86. 92 מילים בתחתית עמוד הספורט הפנימי הקדישו אתמול עורכי בעיתון הנמכר ב־5 מליון עותקים, למשחק בין בולגריה ואיטליה. שטח דומה תפסה הידיעה על הנערים האנגליים.

אם לשפוט על פי הצלחתו של העיתון, הרי מתברר שוב שהאנגלים אינם מתעניינים רק במה שקורה מעבר לתעלה. אפילו בימי מונדיאל הם שומרים על מנטליות בריטית טיפוסית: הכדורגל איננו בן יחיד. הקריקט, הרוגבי ומירוצי הסוסים לוקחים גם הם אינצ'ים רבים במדורי הספורט של העיתונים האנגליים.

כשמגיעים כבר לידיעות ממכסיקו הן עוסקות רובן בנבחרות הבריטיות. שאלת השאלות היא כמובן "רובסון כן, רובסון לא" – האם יוכל הקפטן הפצוע של אנגליה לשחק נגד פורטוגל. גם סימן השאלה סביב הכשירות של גארי ליניקר זוכה לכותרות.

והנושא האחר, בהתאם למסורת הבריטית, הוא כמובן מונג־יהארוויד והחום המכסיקני. בהנאה רבה מסתובבים הכתבים האנגליים בבית המלון במכנסיים קצרים כדי לעורר קנאה בחבר'ה שנשארו בבית, צמודים לנישקם האישי – מטריות.

אצל המהמרים עלו מניותיה של אנגליה. אחר עשרה משחקים ללא הפסד נותנים הבוקי'ס לאנגליה סיכוי של 12 ל־1 לזכיה בגביע העולם, ומציבים אותם כנבחרת האירופית המועדפת לאחר ברזיל, ארגנטינה ואורוגואי.

כך בודקו – לאט, בזהירות ועל הגוף – כוחות הבטחון המכסיקניים את כל הנכנסים לאיצטדיון "אצטקה" לטקס הפתיחה (צילום א.פ.).

המונדיאל משגע גם את ארצות־הברית

אפילו בארצות־הברית – שבה הכדורגל איננו פופולארי במיוחד, אם לנקוט לשון המעטה – יש הפעם ביקוש גדול למידע על המונדיאל. מעולם, כך אומרים האמריקנים, לא היה כדבר הזה. שתי רשתות טלוויזיה בכבלים, א.ס.פ.נ, הרשת הספרדית וגם הא.נ.בי.סי. משדרות ממכסיקו. הספרדים משדרים את כל 52 משחקי המונדיאל, א.ס.פ.נ – 15 והא.נ.בי.סי 7.

האמריקנים פירסמו כמה נתונים על המונדיאל – והם טוענים שגם במונחים שלהם, הם מדהימים:

● המספר המצטבר של צופי הטלוויזיה מכל ימי המשחקים אמור להגיע ל־9 מיליארד...

● את הגמר ב־29 ביוני אמורים לראות בשידור ישיר 1.5 מיליארד בני אדם.

● שלושה מיליון כרטיסים הוצאו למכירה, ויותר מ־70 אחוז נמכרו עד סוף מאי – מזה 300 אלף לאורחים שיבואו מחוץ למכסיקו.

● כ־15 אלף אנשי תיקשורת קיבלו הזמנה למשחקים. בהשקעה של 4 מיליון דולאר נבנה מרכז העיתונות על מנת לשרתם.

מחלת מעיים תקפה שחקנים ועיתונאים

רשויות הבריאות של מכסיקו נזעקו אתמול למצוא פיתרון למגיפת דלקות המעיים והשילשולים שפקדה לא מעט שחקנים ומאות תיירים שהגיעו למשחקים. מחזות לא נעימים נתגלו באזור ה"אצטקה" לפני ואחרי משחק הפתיחה, כאשר נפגעי "מהלומת מונטזומה" – כינוייה של מחלת המעיים השכיחה במכסיקו – מצאו להם מסתור כדי להתייחד עם יסוריהם...

אתמול החל מסע מיוחד במינו של בדיקת כל המסעדות, חניונים ציבוריים, פארקים וכו', כדי לאתר את מוקדי המחלה. כמו כן הוחל רק אתמול במבצע ביעור כלבים שוטים, שעלולים לשאת חיידקי מחלות אחרות.

■ הביטחון – מעל לכל

מיבצע הביטחון במונדיאל נכנס להילוך גבוה. משטרה מיוחדת, חיילים, אמבולנסים וגם מסוקים התפרשו בכל הכבישים המובילים לאיצטדיונים, ב־9 הערים בהן ייערכו המשחקים. ננקטו אמצעי ביטחון חמורים, כמו גם סידורי בטיחות לנהגים ורוכבי אופנועים. תשומת לב מיוחדת: לסלק מהכבישים נהגים שיכורים ומעקב, היפוש ומעצר של חשודים. נבדקות קבוצות של אוהדים שקיים חשד שיתפרעו. משטרה מיוחדת הופעלה עם מסוקים מצויידים במצלמות, לאתר תנועות חשודות, לא שיגרתיות. עלות מיבצע הביטחון כולו: 5 מיליון דולאר.

● מזכיר או"ם, האוויאר פרז דה־קוייאר, שלח מסר מיוחד למארגני המונדיאל, ובו קבע כי הטורניר הוא הזדמנות נדירה ומיוחדת במינה להדגיש את רצון האנשים בכל העולם להפוך את ההבדלים הלאומיים ביניהם לטובת השלום.

ח"כ עוזי לנדאו: שחייני ישראל הסכימו להופיע באוסטריה בלי דגל וסמל המדינה

מאת יהושע ביצור

ח"כ עוזי לנדאו (ליכוד) פנה אל שר החינוך יצחק נבון בדרישה שימנע את השתתפותה של נבחרת ישראל באליפות השחיה הפתוחה של אוסטריה, מפני שנבחרתנו הסכימה כי בארוע הזה לא יונף דגל ישראל והשחיינים לא ילבשו את סמלי המדינה.

ח"כ לנדאו אומר כי הגיע אליו מידע מוסמך שנבחרת ישראל הסכימה לתנאים מבישים אלה שהציגו לה מארגני אליפות השחיה של אוסטריה. השחיינים שלנו גם ישוכנו באכסניה מבודדת כדי להסתיר את נוכחותם מעיני הציבור. כל זאת בשבוע שבו ייבחר ד"ר קורט ולדהיים כנשיא אוסטריה על רקע של אוירה אנטישמית מובהקת. לכן גורס ח"כ לנדאו כי נבחרת השחיה של ישראל אינה צריכה כלל להשתתף בארוע זה באוסטריה.

זוהי שיאנית העולם החדשה בקפיצה לגובה הבולגריה סטפקה קוסטאדינובה שקבעה בשבת בסופיה 2.08 מ' – בס"מ אחד טוב מהשיא הקודם. הקהל הריע לה והיא ניפנפה לו בתודה עם זר הפרחים שהוענק לה מיד אחר הקפיצה, ליד לוח התוצאות. (צילום א.פ.)

הסנונית הראשונה מקרב כדורסלני התגבור הזרים בעונת המשחקים הבאה, נחת אתמול בנמל התעופה „בן־גוריון". זהו אלכס ברדלי, בן ה־27, 1.98 מ', שהגיע לשלושה ימים, על מנת לחתום על חוזה עם קבוצתו החדשה, הפועל חולון. ברדלי, נשוי + ילדה, יחתום לחוזה לעונה אחת, עם אופציה לשנתיים נוספות. בחולון מכירים היטב ביכולתו של ברדלי ועל כן לא יערכו לו מבחנים, וכל שנותר לו זה להכיר את האנשים, להתרשם ולחתום על החוזה. בתצלום מימין: מזכיר הפועל חולון, מישקה לפרדון, מנהל הקבוצה, מוטי דנגברג ואלכס ברדלי. כתב: יוסי רוזנברג. צילם: עדי אבישי

בז'ה קיבל הצעה לאמן בבת־ים

מאת מאיר ריפמן

עונת הכדורגל שהסתיימה עבורו בירידה לליגה הארצית עם הפועל ירושלים, היא ככל הנראה גם האחרונה ככדורגלן פעיל ל„זקן" כדורגלני הליגה הלאומית, השוער אריה בז'רנו, בן ה־35. הסיבה: הצעה מפתה שקיבל – לאמן את קבוצת עיר מגוריו, הפועל בת־ים מליגה א' דרום.

הגם שלפניו עדיין האפשרות להמשיך ולשחק, יעדיף בז'רנו את ההצעה לפתוח בקאריירה של מאמן, אם תביעות שהגיש לתנאי עבודה – ימולאו. בשבוע הבא עומד בז'ה להיפגש עם ראש עיריית בת־ים, ועם מספר קבלנים המוכנים לקחת על עצמם את האחריות המנהלתית לקבוצה, כדי להעלותה לליגה הארצית, במטרה להגיע לליגה הלאומית. בז'ה, ששיחק עד לפני שנה בהפועל ת"א, מבקש לחזק את בת־ים בשחקנים שאמורים לעזוב את קבוצת נעוריה.

„זה אתגר גדול שעושה לי משהו בלב" – אמר בז'ה הסבור, ש„בת־ים היא העיר החמישית בגודלה בארץ, ויש פה פוטנציאל עצום לעשות קבוצה לליגה הלאומית". בז'ה עדיין מתלבט: „מצד אחד אני רוצה לשחק, אבל מצד שני הפרויקט הפנטסטי הזה מגרה אותי. אחרי הפגישה עם ראש העיר אהיה חכם יותר".

בית"ר ירושלים ומכבי ת"א מעוניינות באבי כהן הירושלמי

בית"ר ירושלים ומכבי ת"א מעוניינות במגן אבי כהן, ששיחק העונה במכבי מכבי שעריים, ועתה כרטיס השחקן בידו. אתמול דחתה מכבי ת"א הצעה של בית"ר י־ם להופיע במשחקים משותפים בעונה הקרובה באיצטדיון בלומפילד. מכבי מעוניינת לשחק במשותף עם הפועל ת"א.

●●● בית"ר ירושלים, בני־יהודה והפועל ת"א, מעוניינות בחלוץ מיקי בר־ששרית. יש אפשרות לרכוש את כרטיס השחקן שלו לצמיתות, תמורת תשלום של 25 אלף דולר לקבוצת מכבי פ"ת, שאינה מעוניינת בו. ●●● מאמן מכבי חיפה שלמה שרף, ושחקני הקבוצה רפי אוסמו וברוך ממן, הוזמנו לועדת המשמעת להשבוע, בעיקבות דו"ח השופט צבי שריר, המאשים אותם בהעלבת שופט, והתנהגות בלתי ספורטיבית. זאת, בעיקבות משחק האליפות עם הפועל ת"א במחזור הסיום. ●●● מזכירות ההתאחדות לכדורגל, אמורה להחליט היום מי ידריך את נבחרת הנערים עד גיל 16, ואמורה להופיע בחודש דצמבר במאיירואן במשחקים המוקדמים לגביע העולם לגילאים אלה. כיום נמצאים בסגל שחקנים שמבחינת הגיל אסור להם להופיע בטורניר זה. כן קיימת בעייה של מאמן, מאחר והמאמן הנוכחי, גדעון כהן יהיה עסוק בחודש דצמבר בהכנת נבחרת הנוער לטורניר החורף המתחיל ב־28 בדצמבר בארץ, ובחודש ינואר תיסע נבחרת זו למשחקים המוקדמים לגביע העולם שיערכו בנידרלנד. לכן תאלץ ההתאחדות למנות מאמן נוסף לנבחרת עד גיל 16.

נאנסי בגוב אריות הכדורסל

נאנסי ליברמן, 27, 1.78 מ', הכדורסלנית היהודיה המצויינת מארה"ב, חתמה על חוזה מיוחד במינו – עם קבוצת גברים מהליגה החצי מקצוענית. היא תופיע במדי „ספרינגפילד פיים" ובחוזה נקבע כי אין לפטרה לפחות עד תום העונה, מכל סיבה שהיא. מהליגה הזאת עלו בעונה שעברה לנ.ב.א. הסודני מאנוטה בול ו„מלך ההטבעות" של השנה, ספאד ווב.

נואה פרש מה'רולאן גארוס'

יאניק נואה, 26, הצרפתי הראשון שזכה בכתר האליפות הבי"ל של ארצו, ב־1983 – היכה בתדהמה את מארגני טורניר הטנים „רולאן גארוס", כאשר פרש אתמול מהמשחקים עקב כוויה בדרגה שניה בקרסול, שהחמירה אחר משחקו עם הספרדי פרננדו לונה, שלשום. במהלך המשחק הוא ניתר לכדור ואז נשמעה זעקת כאב מפיו. נואה קיבל קודם לכן טיפול בקרני לייזר בפציעתו.

במשחקים עצמם נמשכה גם אתמול התמוטטותה של שוודיה, שאיבדה בסוף השבוע שעבר את רוב כוכביה כאן. אתמול בסיבוב הרביעי נוצח אולף סטנלונד בידי אנדריאס גומז מאקוודור 7–5, 7–6, 4–6, 3–6, 6–4. בוריס בקר אלוף וימבלדון עלה לסיבוב החמישי (16 האחרונים) אחר נצחון על האמריקני אליוט טלצ'ר 6–3, 6–3, 5–7, 6–4.

בזוגות ניצח הצמד השוודי אדברג ויאריד את האמריקני ליידנקר והקנדי מיצ'יבאטסה 6–2, 6–3. גינטרהארדט ומקנאמי ניצחו את לוזאנו מכסיקו ו־ויוויסקן מארה"ב 7–6, 7–6, 6–3.

ארד למתאבק נורדמן

משה נורדמן מהפועל באר שבע זכה אתמול בהישג נאה בתחרות „הפרס הגדול של אוסטריה" בהיאבקות ביוונית־רומית, כשנטל מדליית ארד במשקל עד 62 ק"ג. הוא היה המצטיין משישה מתאבקים ששיגרה ישראל לאירוע זה. בתחרות נטלו חלק מתאבקים מ־14 מדינות.

זאבי מפ"ת ראשון באליפות הג'ודו הפתוחה בשוודיה

נבחרת הנוער של ישראל בג'ודו, זכתה בהישגים נאים באליפות שוודיה הפתוחה לנוער, שהסתיימה אתמול. אודי זאבי, 16.5 מהפועל פ"ת, זכה בהישג הטוב מכולם כשסיים ראשון במשקל 50 ק"ג. עמית לנג, ממכבי ת"א, סיים שני בקטיגוריה זו. במשקל 70 ק"ג סיים ארז ג'רסי, מהפועל בת־ים, במקום ה־5.

★ מאמן הכדורמים ההונגרי אישטוון גור הגיע אתמול ארצה לאמן את הנבחרת הישראלית עד לאחר אליפות העולם, שתתקיים בספרד בעוד כחודשיים. לפני כן יהיה בארץ טורניר 8 האומות (בחודש הבא).

★ אורי וייגברג, מאמן הפועל טבריה מהליגה הארצית בעונה שחלפה חוזר בימים אלה לקבוצת מכבי רקפות מקרית־אתא, העושה מאמצים גדולים לעלות לליגה ב' במשחקי מבחן של ליגה ג'.

ריגל, מנצח מירוץ העצמאות – הפייבוריט למירוץ יום ירושלים

הרץ אריק ריגל מאגודת אליצור עין־צורים, בעל מדליית הזהב במירוץ העצמאות שהתקיים לפני שבועיים בירושלים, יטול חלק במירוץ השליחים שיהיה ביום חמישי בצהריים משכונת תלפיות בירושלים לגוש עציון, במסגרת אירועי הספורט לציון יום ירושלים וח"י שנים להתיישבות בגוש־עציון. למירוץ התחרותי, לאורך 20 ק"מ, שבמסגרתו תציב כל אגודה 20 רצים, כבר נרשמו קרוב ל־30 קבוצות. אטרקציה נוספת תהיה השתתפותו של העולה החדש מאתיופיה, הרץ דניאל דסטה מאליצור כפר־בתיה.

רכז הספורט העממי ב„אליצור", חיים מייטליס, מארגן האירועים, מסר אתמול כי לצעדה נרשמו עד כה 7,000 איש, בהם קבוצה גדולה של חברי אירגון עובדי עיריית ת"א, עובדי בנק המזרחי וצועדים מבית הכלא בתל־מונד. כפי שכבר נמסר, תערך הצעדה בשני צירים: האחד ל־4 ק"מ, האחר ל־9.

מהנ.ב.א. – לאליצור נתניה

שחקן ציר לבן, 2.11 מ', בעל עבר של 6 שנים בנ.ב.א. (סאן אנטוניו, דנוור וניו־ג'רסי) ששיחק בשנה שעברה באיטליה, ונחשב לאחד משחקני הציר הטובים בליגה זו, מצוי על הכוונת של אליצור נתניה שהחתימה כבר את סטיב מאלוביק. ●●● חיל אמריקני (1.87 מ') המשרת בכח הרב־לאומי בסיני, הציע שרותיו לנתניה, באמצעות ידיד ישראלי.

בדיקות לרן – ייתכן כי ידו תגובס

מאת יונתן הללי

שוער מכבי חיפה והנבחרת הלאומית, אבי רן, יתייצב היום בבית החולים רמב"ם, שם יעבור סידרת בדיקות וצילומים בידו הפגועה. רק בתום הבדיקות יוחלט אם יש צורך לגבס את פרק היד הפגועה. ברוך ממן המחלים מניתוח – ישוחרר היום מבית החולים.

■ **ארמלי רוצה לעבור**

זאהי ארמלי הודיע להנהלת מכבי חיפה כי הוא מבקש להציבו ברשימת העברות כתנאי להתחלת המו"מ על המשך פעילותו בקבוצה בעונה הבאה.

עמדת ההנהלה בנושא המשך העסקתו של ארמלי ברורה: „הבסיס להמשך פעולתו אינו יכול להימשך על פי המתכונת של העונה שעברה. פירוש הדבר שארמלי ייאלץ להסתפק בהרבה פחות כסף מכפי שהשתכר בעונה שעברה". הסיבה לגישה זו של ההנהלה כלפי ארמלי מנומקת ע"י ראשי הקבוצה ביכולת הירודה שהציג במהלך כל הסיבוב השני בעונה שחלפה.

★ באליפות הפועל לנוער בהטלת־כידון זכתה צביה וייספלד, ממכבי ת"א, כשקבעה 44.38 מ' – במטר רחוק מהשיא הישראלי. בכך גם שיפרה את שיאה האישי ב־3 מטר.

מחלקה לספורט עממי מרכז אליצור
מעריב
מרכז קהילתי מ.א. גוש־עציון

צעדה לציון יום־ירושלים
וח"י שנים לחידוש ההתישבות בגוש־עציון
הציבור מוזמן להשתתף בצעדה בסימן
"נצח ירושלים"
שתתקיים אי"ה ביום חמישי כ"ז אייר תשמ"ו (5.6.86).

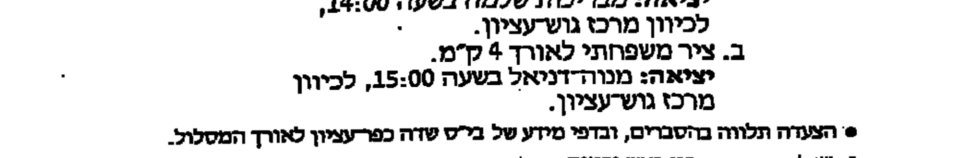

הצעדה נחלקת לשני צירים
א. ציר למיטיבי לכת לאורך 9 ק"מ.
יציאה: מבריכות שלמה בשעה 14:00, לכיוון מרכז גוש־עציון.
ב. ציר משפחתי לאורך 4 ק"מ.
יציאה: מנוה־דניאל בשעה 15:00, לכיוון מרכז גוש־עציון.
- הצעדה תלווה בהסברים, ובדפי מידע של בי"ס שדה כפר־עציון לאורך המסלול.
- יש להצטייד בכיסוי ראש ובמים.
- כל משתתף יזכה בתעודה ולקבוצות המצטיינות בצעידתם, בתלבושתם, ובגורל יחולקו פרסים.
- בשעה 18.00 תתקיים עצרת המונים בהשתתפות: ראש הממשלה מר שמעון פרס, אישי ציבור ואמנים ידועי שם.

להרשמה ולפרטים נוספים נא לפנות אל:
מתנ"ס גוש־עציון: 02-931567
מרכז "אליצור": 03-464602
להתראות!!!

האליצוריאדה ה־2 תשמ"ח–1988
בברכת מעריב

תן לנבחרת ישראל את העידוד המגיע לה
עכשיו יותר מתמיד
סע עם Melia לאליפות העולם ה־10 לכדורסל בספרד

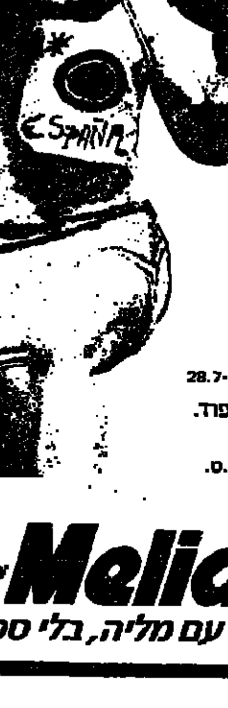

סע עם מליה איבריה, לאליפות העולם בכדורסל. הרבה יותר בטוח והרבה יותר משתלם: טיסה הלוך ושוב במטוסי איבריה החדשים עם שירות של 5 כוכבים, תבילת בתי מלון בסגנון ספרדי על בסיס לינה וארוחת בוקר, כרטיסי כניסה למשחקים, העברות משדה התעופה למלון וסיורים מודרכים באיזור והכל במחיר מיוחד החל מ־$844

לבחירתך 5 תכניות עם שירות של 5 כוכבים:
תכנית 1*: אל פרול – 4.7 עד 13.7
תכנית 2*: אל פרול + ברצלונה – 4.7-18.7
תכנית 3*: אל פרול + ברצלונה + מדריד – 4.7-23.7
תכנית 4*: אל פרול, מדריד, סיביליה, גרנדה – 4.7-18.7
* (משחקי בית ב' – נבחרת ישראל)
תכנית 5: ברצלונה + מדריד (משחקי הגמר) ואנדלוסיה – 11.7-28.7

נצל את אליפות העולם בספרד וקח לך חופשה מקסימה בספרד.
מספר המקומות מוגבל.
לפרטים והרשמה אנא פנה אל סוכן הנסיעות שלך. צוות מליה ס.פ.ס. ישמח לעמוד לרשותך. טל: 03-243321

Melia
IBERIA INTERNATIONAL AIRLINES OF SPAIN
דרך המלון לספרד בחסות משרד התיירות הספרדי עם מליה, בלי ספק

לך על בטוח לוח מעריב

■ בהזדמנות מכירה אוטומטית סגיר 3000 + שלט. 850605 בערב. (#14041)

■ מבצע! גליטויה, ביקפרט, פרקס, רחבת סי, אג, 2 הארגון משוד דיסק, אפשרות לתשלומים. (#13587) 03־824788

■ ומכירה של כל הגלאי: שמלות, חצאיות, חולצות, מכנסים ועוד. בן־יהודה 122, תל־אביב, (לוקסוד). (#8107)

■ למכירה 2 מכבשים הידראוליים 40x40 ס"מ, 4 קומות, 1 מכבש הידראולי 60x60 ס"מ, 1 אוטוקלב קוטר 1.10 מטר אורך 2½ מטר. (#8135) 03־9228739

■ טלפון מיוחד לספירת מודעות, 03־885885, לשירותך 24 שעות ביממה, "פרסום און". (#12809)

■ מכשירי קשר אלקטרו חדשים – בתנאים נוחים (שכ־רבכר). מיסודרים לקשר כלל־ארצי "רמי־זנק־שוהר" 03־254291/2 (#12811)

■ תכולת בית: רהיטים, שטיחים, חשמל.. שישי עד 21:00, שבת 10:00–18:00, בתמונאי 38 רמת השרון, משפ' עוזר. 03־474583 (#12932)

■ מכונת אספרסו, 2 ראשים, צ'ימבלי, אוטומטית, במצב טוב מאוד. 03־258524 (#12987)

■ למכירה ציוד מלא לגן ילדים, חצר חגים. 856785 מ־14:00. (#13063)

■ למכירה 3 מכונות סריגה ענדלות, מצב טוב, ז'קרד וינטרליק. ביום, 243212, 229526 בערב, 479176. (#13106)

■ טלפונים לתצגים, אלחוטיים, מכירות אלקטרוניות חוויגונים. ב"ר־טמן תקשורת" בדגי 12 (#13209) 03־204390

רוצים לקנות

■ בהזדמנות פליפרים ומשחקי טלוויזיה, במצב מצויין. (#12662) 04־386602, 04־380156

■ ישראל קונה הכל וירושות 03־828567, ובערב 03־876224 (#12664) 03־958678

■ יעקבי קונה!! ירושות, רהיטים חשמליים!! 03־832818 ובבית (#8693) 03־451761

■ מעוניין בקניית עתיקות, כלי בית, ספרים, אומנות, דברי קודש ורהיטים. 02־234717 ספי. (#3393)

■ מעוניין בציוד לסעודה + מתקן לשווארמה + פלוריה צבעונית. (#4490) 03־383546

■ מעונינים לרכוש מכלגות אוטוסט קטנה וטובה, בהזדמנות. 453197־052 (#5311)

■ ריצמן קונה ציוד למסעדות, מקררים, רהיטים. 03־825908, (#5312) 03־811136

■ יוסי, קונה מקררים, ירושות, תיסולים, שטיחים ועוד. 03־825510 (#15194)

■ מעוניין לקנות קרוונות במצב טוב, לרכבות השטמליים, "לינה". (#7516) 052־20329

■ עוזי קונה הכל: מקררים, תכולות, חיסולים וירושות!! (#7593) 03־830032

■ דרושים מוכרי משרד והוכרי מוד קן כבנים, משמשים במצב טוב. הצעות טלל מחיר לת.ד. 9169, תל־אביב. (#5915)

■ יוסי קונה ירושות, מקררים, תישלים. (#5934) 03־831494

■ קונים ציוד למסעדות מיזוסה למשרדים ולמוסדות. 03־832357 (#5938) 03־813008

■ קונים רהיטים, עתיקות, דברי כסף ואומנות!! 03־834857 (#14842) 03־585141

■ דרושים שני מכשירי קשר ניידים. מנופי דרור בע"מ (#8008) 03־831177/8/9

אומנות

■ חיפולו! יצירות ברונזה/ציורי־שמן/ריהוט ועתיקות. 063־96692 (#16360)

■ תיאטרון מקצועי מחפש טקסטים קומים ואחרים לשחקנית, לוגו, ולקבוצה. ת.ד 29042 ת"א. (#16816)

■ מאוסף פרטי, תמונות שמן ואוקולים, בהזדמנות ובתשלומים. (#7647) 03־761651

אותיות דביקות

■ חסוך! עשה שלטים בעצמך מאותיות דביקות צבעוניות. (#5883) 03־903092

בולים ומטבעות

■ אוספים, בולים, מטבעות עתיקות ומודרניות, יהודיות ועמאות. (#12167) 052־542746

■ בולים, אוסף מחפש בולים מכל העולם להחלפה ולקניה. (#6106) 03־843352

בריאות

■ מלחי הרפא של "ים־המלח" לטובלים מכאבי גב, ידיים ורגליים, עכבות מיוחדים במפעלי "ים המלח" מלח מיוחד, הרכז של הנדבלים־הערוצים לאנשים הסובלים כאבים ראומטיים. ל"עודד" מלח "ים־המלח" בלעדיות, ורק "עודד" מביא לך את הנצית "ים־המלח" לטיפול – בביתך במחיר הפני אין לך ביזה "עודד" בלבד. להשיג בבתי המרקחת ובחנויות השרות העממי. (#5126)

■ נדוד – גמילת ילדים מרטיבי לילה, בשיטה מהירה וקלה. (#7136) 03־747704, 04־367170

בתי־אבות

■ לקשיש/ה טיפול מסור, פנסיון מלא, בוילה עם גינה גדולה, בכפר. (#1215) 08־410595

■ בימלאו!! אם הנך רוצה להבטיח לך חיים רגועים בתנאים טובים, בבית נופש, יחיד במינו בארץ, חיי תרבות, פעילות, התעמלות, בריכת שחיה (מול הפרוייקט), שירות אחזקות, מטבח מצויין, בית כנסת ופרטיות מרבית – כל זה תמצא ב"מגדל מגדי" בירושלים. מהר ואל תאחר כי נותר רק מספר דירות מצומצם, פנה לטלפון: (#16676) 02־442211

■ לזוג מבוגרים, 2 חדרים, פנסיון מלא בוילה, גינה גדולה, במקום שקט בפ"ת. ת.ד. 451 פ"ת 49103 (#15304)

■ למבוגרים לפנסיונים בית חם, פנסיון מלא בכרמל לתקופה ארוכה, שית ושנתית. מספר מקומות מצומצם. טלפון: 04־254358 (#14897)

אנטנות

■ התקנת אנטנות פרטיות ומרכזיות. מחירים נוחים ובאחריות. (#16650) 03־851971

גינון

■ מדריך הגינון הגוי 86 + ספרון צמחי בית צבעוני. "15 ש"ח. ל"דפים ירוקים", ת.ד 6092 תל־אביב. (#17417)

■ "יסמין מערכות השקיה וגינון" עיצוב וביצוע צמחיית חוץ ופנים ומערכות השקיה ממוחשבות. (#4689) 03־7513294

גנרטורים

■ גנרטור 15.6 ק.וו.אי. במצב חדש אוטומטי, סוע בנזין, תוצרת ארה"ב. 03־410007, 08־242913 (#3302)

דודי שמש וחשמל

■ הלהיט החדש, מרום אילת 56 דודי חשמל ושמש. 820202 (#1085)

הלבשה והנעלה

■ עודפי ייצוא! ג'ינס לגברים, נשים ונוער ישר מהמפעל: פינסקר 65 פ"ת 16:00–19:00 (#13500)

הלוואות

■ לרובמן את בן־צבי, מציעים הלוואות לשכירים, כנגד ערבים, במקומות עבודה קבועים. לחברות ובעובות צ'קים מסחריים, תנאים טובים. (#12639) 03־886769

■ הרכבו לשכירים העובדי מדינה, הלוואות שקליות לא צמודות. (#13402) 03־230003

■ לסעפלים, חברות ועצמאיים, הלוואות שקליות לא צמודות ונכיון צ'קים. 03־230003 (#13576)

■ הלוואות לשכירים!! בתשלומים שקלים נוחים. 03־331492, בשעות 10:00–14:00 בלבד. (#4848)

■ הלוואות כנגד שעבוד רכב או ערבות בנקאית "מור". 04־641475, 03־335702/3/4 (#9926)

■ לשכירים, הלוואות בתנאים מיוחדים. "שור". 03־281026, 10:00־14:00 (#10412)

■ לבעלי עסקים ובתי מסחר נכיון צ'קים מסחריים 8־03־423267 (#650)

■ לשכירים!! הלוואה מהירה ומיידית!! כנגד ערבים בלבד!! ע.נ.ת. בע"מ (לשעבר "עודד") (#856) 03־450302

■ לחברות ומפעלי התעשייה בלבד מימון בערבויות מולג, אחר. (#954) 03־423267/8

■ הלוואות כנגד שיעבוד רכב. הלוואות לשכירים במקומות עבודה קבועים. נכיונות צ'קים ושטרות מסחרים בתנאים מצויינים ובטפול מיידי. 03־9231791 (#9630) 03־9248002

■ הלוואות, נכיון צ'קים מסחריים, מפרטיים ולעסקים. "תמיד" (#3399) 03־237121

■ נותנים הלוואות שקליות ונכיון צ'קים ושטרות. 052־85204 (#5031) 052־85343

■ ★ הלוואות כנגד שעבוד רכב ★ נכיונות צ'קים ושטרות מסחריים. תנאים מצויינים!! בהזדמנות!!! 03־9248002, 03־9231791 (#5882)

■ הלוואות לשכירים קבועים!! נכיון צ'קים ושטרות מסחריים. (#15079) 03־650527־8

■ מ.ש.פ. – מרכז שירותים פיננסיים בע"מ. הלוואות מהוון לשכירים במקומות עבודה קבועים כנגד ערבים בלבד 03־288354 (#8171)

■ לשכירים!! הלוואה מהירה ומיידית, בהחזרים שקליים שווים. (#13642) 03־622156

■ ניכיון צ'קים מסחריים (לקוחות) בתנאים מצויינים!! ובמהירות!! (#12859) 03־232528

וידאו טייפ

■ ישירות מהיבואן, מכשירי וידאו ושיגול ג'י.וי.סי, אקאי, מכונות כביסה ודיו־דיסקים, מחירים הזולים בעיר. בן יהודה 71, (#852) 03־320231, 03־236405

■ וידאו מצלמה משולבים דגם "אס־3" ושיגול פנסוניק + אחריות. (#17834) 04־220324

■ למקצועיים, מצלמת וידאו סוני אט.ב.־3, שמורה. 5462024 (#17965)

■ שיגול אנג'3 משולב במצלמה חדש 2650 02־638674 בזול. (#16508)

■ וידאו ושיגול חדש באריזה, ג'י.וי.סי 10, 730, 450, וג'י.וי.סי. 141, במחירים הכי זולים בעיר. 236405 (#3432) 226224

■ משרכת וידאו פנסוניק 180 אנדי 4,860 ש"ח, בעבודה: 6־098־, בית: 482318 (#2195)

■ מבצע! שלם 100 ש"ח, וקח מערכת משוכללת, טלויזיה, וידאו ב־12 תשלומים "א.ה.א" מה שאנן 37 תל־אביב. (#3320)

■ מצלמת וידאו פנסוניק ב־M3, חדש, באריזה. 03־883130 (#3825) 5510655

■ וידאו פישר + שלט, דגם חדיש במצב, 2,200 ש"ח. "אלקטריק לייף" תצוגה ושירות "סופרימד" 03־227034 (#17179)

■ מצלמת וידאו חדשה "סוני 8" מקס אוטומטית 03־5321050 (#16209)

■ מצלמת וידאו פאנאסוניק משוכללת ביותר, חדשה. 03־355491 (#7708)

■ בהזדמנות מערכות וידאו, אנוד ושיגול ו.אצ. 200 אי היטבי בודניקה 6־ג 3 ברשות. 03־5591791 (#13727)

■ במחירי מבצע!! ובתשלומים מהיום!! "שירן", מהליבר 21, פתח־תקוה. (#8101)

■ ג'י.וי.סי. סיה, ג'י.אר־ס־י, מכוסה ודיו מהודרים. 04־922574 (#7619)

■ מצלמה ג'נרל אלקטריק אוטומקס + אחריות שירות אמריקאיות. 03־9253354, 052־35105 (#13507)

■ למכירה בהזדמנות, וידיאו סיסגו חדש. 03־737484 אחה"צ. (#12784)

זיפות גגות

■ "ביטומית" קבלנים רשומים לאיטום הבידוד, זיפות ותיקון גגות, באחריות. 03־9229397 (#8186)

חיות־בית

■ נמצאה בתל־אביב, כלבה שחורה, לאחר הצלפה, למסירה. (#238) 722961

■ בהזדמנות, גורי קוקר־ספניל גזעיים ומשוסים. 03־9224607 בערב. (#12724)

■ פנסיון סוסים בקיבוץ אורים, טיפול מסור, מחירים זולים. ביום: 057־920383, בערב: 057־111... לטוסי. (#1100)

■ גורי זאב רועה מגזעי בדולים ובדיזים. 063־36084, 063־26586 (#17333)

■ גוזיים, זאב פיינוסר, דוברמן גזעיים לילדים. 03־941274 (#17364)

■ גורת הסקרניסקי, מקסימה, הורים אלופים + תעודות. (#16800) 03־855825

■ למכירת גורי גולדן, רטריבר, גזעיים, יפים מאוד. 052־543507 (#3340)

■ גורי רוטוויל + תעודות אלוף הארץ. 03־5463693, 03־344015 (#16696) 03־341015

■ למכירה, סוס/ה + קרוץ + ציוד. לפנות לחוות־איכשר צמת כפר־הבפטיסטים ליד פתח־תקוה. (#1987) 03־475631 (בערב)

■ פינצ'ר יפיפה, בן אלופים עם תעודות יוחסין. 03־392891 (#4502)

■ גורי פינצ'ר ענק לבית ולציד, אוריק: 051־874237, איילה: (#9148) 03־471503

■ גורי רועה אנגלי ענק, תעודות, חיסון פרם. 02־816290 (#16514)

■ למכירה, זוג אייראירודר כחולים + תעודות (שנה) יפהפיים, (#2085) 03־916723

■ אבר פודל שחור־אפור צור, פרש לחובש. 03־284484 (#12335)

■ דרושות מדריכות רכיבה מוסמכות, בוגרות קורס בארץ או בחו"ל 052־70226, תוות ליהן, רישיון. (#16713)

■ קונה ברשיון, עם תעודות, בשבת 052־555803, כל השבוע – 03־418563 בשעות 19:00–22.00 (#16848)

■ גורת פודל ענק, לבן + תעודות, הורים אלופים!! 03־392536 (#3266)

■ סוסה שקטה לילדים, בהריון, יפה 063־68104 בערב. (#3273)

■ גורי סאן ברנרד יפהפיים, בני אלופים. 03־854542 (#2233)

■ למכירה, כלב שטיה גאולף שראטר, לבקש את פסטמן. (#5085) 04־985947

■ זוג תוכים (מצוי סימי) צעירים ותוכים, למכירה. 03־247920 (#6743)

■ למכירה גורי כלב צאן אנגלי שתיק, מקסימים. 067־54464 (#5070)

■ גורי כלב צאן אנגלי שחוק בכלבית אפיקים, 067־54572 (#4979) 067־54540 בבוקר.

■ סוסת רכיבה יפהפיה שחורה, אצילה, 1600 דולר. 052־31926 (#6495)

■ למכירה גורי בוקסר גזעיים, יפהפיים, עם תעודות. 052־28039 (#2934)

■ בהזדמנות למכירה תוכים לכן, צב אדום. 03־224360 (#6537)

■ גורי סטאפורדשייר־בולטרייר משגעים + חיסונים ותעודות. 03־659895, עבודה: 03־660207 (#6672)

■ סייחות, סייחים, סוסות־ערבי טהור. אינטנרית 04־380541/1352 (#14218)

■ גורי רועה גרמני גזעיים מעולים, 6 שבועות. 069־48721 (#15415)

■ גורי רועה גרמני + תעודות. צעצעי בית אפיקים. 065־82416 (#16253)

■ קנרים למכירה, יפהפים + תוכי, לאקו, טלפון: 835885 (#15928)

■ למכירה גורי דוגים מרינו, בוים להורים עובדים עם צאן. מוגי, 069־61165־6 או אליה, 03־493656 לא בשבת. (#7893)

■ גורים משובחים מעורבים, זאב + דוברמן לשמירה (4 שבועות), (#5681) 053־25558

■ למכירה גורי קיהטאנד + תעודות, אבא אלוף ישראל. (#14051) 052־34864

■ 2 גורות פרסיות, שחורות, יפהפיות, 300 ש"ח. 08־246861 (#6193)

■ גורי ספרייד מקסימים, באיכות תצוגתית, לרציניים בלבד. (#6971) 04־994034

■ כלבי מלחמה גורי בולטרייר, לבן 6 שבועות. 590287 (#13962)

חיפושי קרובים

■ חלף הדין (שושנה עכשיו וילדים דרוין) ממנספרד וולנסק וולינר בברה אוקראינה. בנם של מוטל ופיינה, מחפש כל אחד המכיר אותו, קרוב או חבר. נא כתבו אל: William Drazin 63 Edgerton ST Rutland Vermont 05701 U.S.A (#5154)

חקירות

■ מכשירי האזנה וצותנות, גלאי וטורג ציותותים. 04־672286 (#8791) 04־672918

■ חקירות פרטיות!! מודיעין, צילומים, מעקבים, איתורים. "סקיט" 03־376744 (#2455)

■ חקירה, עיקוב ובילוש אישית + כלכלי, הרצליה־פיתוח. (#5692) 052־78152

■ א.ר. פנחס, טלפונים וציוד למשרדי חקירות, אלקטרוני, כיתוי אזור, מוכל בביזון 65, תל אביב. (#5859) 03־624917

■ "מבצעים" חקירות אישיות וכלכליות. צוות מקצועי ומהימן. (#8029) 03־650969

■ חקירות כלליות בעניני אישות, מעקבים ובניית חוברות. (#13540) 03־5512590

חקלאות

■ למכירה טרקטור הולדר אי 50, מודל 18, כולל סט גלגלי בלק. (#560) 04־923883

■ בהזדמנות! משק בטרכו השרון, 23 דונם. 08־230467, 03־769422 (#1612)

■ מעונין לקנות מכונת ריסוס לפרות "גרבר" + מיכל ריסוס 1000 ליטר. 03־9711129 (#1618)

■ למכירה משק בבית לחם הגלילית + מרכז לתיקונים. (#3270) 04־936427

■ חלקים משומשים לקטמות אינטרנש, כולל של תונים + קטמת 622 במצב עבודה. 04־936608 (#17258) 04־933521

■ למכירה משק חקלאי במושב היוגב. 04־993772, לטרכו המשק. (#17660)

■ מעוניין בגיבלים לזלב, 1000 – 2000 ליטר. 02־537915 לא בשבת. (#17974)

■ בית זרע 067־55211, מציע, 24,000 מטר, ספקפת מקום 80/124. (#8529)

■ מעוניין במיכל ניירוסטה עגול, 1000 עד 3000 ליטר, בעל דונם כפולה. 067־67829 (#10513)

■ בהזדמנות!! משק במושב שדה־יצחק, וילה חדשה + בית + תפעולות + רפת. 063־66818 (#8475)

■ קונה ברושים, פקאן, הדרים, אספקת עצי הסקה. 055־84372 (#8587) 055־81157

■ למושב מכבו, דרושים קיבוצנים בתפטה, בעלי נסיון במטבחוף בחווה. 051־26049 (#14174)

■ בית + אדמה במושב דתי "תמר" ליד ת"א. 02־818416, 03־985226 (#16346)

■ סולידור שורשים מקוריים נמרדש מריך לעונת 86־87. (#4602) 052־31908

■ משק למכירה, בעמק־הפער. להתקשר 057־82128 (#4936)

■ מעוניינים לקנות דיסקים ביוסי, ברוחב 5/4 מטר, צלחות 24 אינץ', הרמה הידראולית (רצוי גון דיר), שהה אליחו ביום 065־80611, בלילה 065־80670 (#6498)

■ כפר ויתקין מעוניין למכור מכברות מספר העוד. 7־053־96316 (#2052)

■ למכירה, בהזדמנות, משק מפותח בטרכו הארץ. 052־61006, (#3146) 052־443122

■ 4½ דונם, תכנה, צפון + ציוד + אדמה + מקור. 063־88758, (#3372) 063־32304

■ למכירה, בית במושב + משק, מסורתי, בהרי ירושלים. (#3482) 02־914139

■ משק בשומרון־דבורות, שלוחי, פלחה, מבנים, 5 חדרים. (#3686) 065־66152

■ למכירה, משק מטעים + וילה, במושב חגור. 03־906773 (#4796) 03־9369375

■ מלל פרוש מפסטות, בריודים, מדשנות, מרבנים, ארגזים, מליגות, מכבנים, מחורים, מתפני מיכלים, "רמון". 051־28698 (#2105)

■ גג אסבסטס + ציוד להודים + מיכל תערובת 2 טון, נגרה. (#6415) 052־61075

■ דרוש, זוג לנהל, משק כבשים בצפון הנגב. 02־243607 (#16349)

■ לטרכני מטעים והנקים גדולים מבצעים עבודות קטיף, גשיזים חגבוה, בעבודה אשיה ואמנה ובכל הארץ. 03־426334, 052־451875 גם בערב. (#16657)

■ למכירה משק, בית + מטע, בנר קם יפהפה בכרמל. 052־351782 (#16882)

■ למכירה עקרן כתוצה "ב־דיר" 067־63084 לא בשבת. (#2636)

■ מולג הרמה הידראולי ל־3 נקודות. 08־242913 ובערב (#3312) 03־410007

■ בית מקצועי + חוספה למכירה במושב ביתרונסות. 9711946 (#17170)

■ מעוניין בחיבה רשת צל לדרגם. 055־74195 (#12353)

■ משק למכירה, במושב גיתון בית חדש + חסמה. 08־222512 (#13994)

■ למכירה שני משקים באזורים, ע"י מעיה. לפרטים: 03־281048 (#4416)

■ משק + בית, 170 מ"ר + 7½ דונם פרדס + 15 ארנה, ליד נתניה. (#4580) 053־85713

■ מעוניין בהדליה לצימון לחום. (#5405) 051־47254 לא בשבת.

■ משק מטעים מפותח וטעיל בבבר והנדר לפנות בשעות הערב. (#16326) 055־83079

■ לבעלי משתלות לצמחי בית, בשוהי מקום מתאים למכירות צמחי בית בסביבות באמד השרון, מחפש שותף להפעלת המקום. (#4318) 052־33753

■ למכירה דיסקים, טיפטפוף קולטיוטה, מזבר, טרקטור ומרסס. (#15661) 057־82218

■ וילה 150 + 25 דונם בסביבות חדרה. 063־88758, 063־32304 (#6641)

■ בהוד־השרון, למכירה משק 25 דונם, מטעים + חבטן מעל ½ מליון ביצים לשנה + בית, 4 חדרים מסודרים. 052־34870 (לא בשבת). (#13099)

■ דחוף, משק בגבע הגניד. ביום: 08־439189, עבודה: 03־833954 (#15372)

■ בהזדמנות, משק בעמק האלה. 02־911097, 02־915462 לא בשבת. (#6943)

■ 50 כבשים מרכלאות, מיכל חלב, מיכל תערובות נייד ומייקת, (#7434) 067־50191

■ חוות לולים מבוקרים, מושב גדרות, מעוניין לקבל הצעות לצעלה מיידית של הממה (4,800 מ"ר) לגדולי פרות, פטמים ובדרכה. 02־912153 (#7515) 02־911523

■ בהזדמנות למכירה משק במושב ניצני עוז, ליד נתניה. 053־88916 (#14853)

■ למכירה/החלפה, משק מטעים מטופח, במושב אודות, ע"י באר טוביה. 055־81290 (#5897)

■ משק בגדרה למכירה, 3 דונם, כולל בית. 03־836275 (#6025)

■ מעונין במכסות לפרוחים, וב־2000 קוב אדומה לחממה. (#13624) 03־984577

■ בשלש, 28 דונם + בית + בקתה + סככות, 70,000. 03־480143 (#14490)

■ להשכרה, 30 דונם חקלאי ליד בלינסון + מים. 03־296457 (#14015)

■ בגדרה כרם 20% דונם ענבי קודניין בהדליה. 474660 (#14143)

■ שתילי גיפסנית מובחרים מרפקה והרמנו 4, משתלת ברק. (#14623) 057־82286

■ שתילי ורדים בשקיות ובעציצים, לגננים ולפרטים, בהזדמנות. (#14639) 057־82368 057־82286

■ לבעלי משקים! מבצע!! גרוסים המופעלים ע"י טרקטור לאספקה מיידית. 03־822879 (#13274) 067־51036, 03־831238

■ ממשתלה שטסקת ביצוא, למכירה למגדלים, שתילי ציפורן באיכות יצוא, מזנים ובתי־גידולים ונוטיים. 055־92954, 055־91004 לבקש את איתן. (#13434)

■ למכירה בכפר אחים משק + בית וסככות. 055־87363 (#13166)

■ למכירה, מדחס קודר, 15 כ"ס, סמי ארמוני כולל כל האביזרים. 055־84574, בשעות העבודה. (#12825)

טיולים

■ פיזיוטאי, 39, מחפש שותפה לטיול לאירופה לשבועיים. ת.ד 9402 ת"א. (#149)

■ מעונין בנאה עד 30, כבת זוג לטיול בחו"ל, רצוי דוברת אנגלית. ת.ד. 1675 תל־אביב, בכיוון הסרגה. (#1796)

■ "טיול" – פרקו המנוחה לטללריה, התגרה, הולכות ורפנודים. 03־233566 בערב 03־650181/3 (#17331)

■ "טיול" – פרקו בפריס הפהיגה הפרנסית, גלנתות מ־15 דולר. 03־233566 בערב 03־650181/3 (#17348)

■ לקנוס מתמסה – באנוטסט, לימודי אנגלית לנוער. 053־47424 (#1818) 03־738133־4

■ מבצע!! "בסטורם" לא תהיה העליאות סם הנטיעות, כל הרוכש טיול מאורגן מעל 19 יום יוכל לקבל בוחו בקן 10 דולר כגבד העלאת סם הנטיעות. הרצליה, סוקולוב 55. 052־81684, 052־81725 (#2902)

■ טיולים לחו"ל – 12 תשלומים לא צמודים, לשכירים במקומות עבודה קבועים. ס.ש.פ. בע"מ (#2623) 03־288354

■ שניים/יות מתאימות קבוצתו גיל לטיול מאורגן באירופה! (#2701) 03־5563865

■ הפעם משהו אחר!! טיולי – חוויה בלתי נשכחת באניה מפארוה – לפיורדים הרוקים, אסקלגה, לאפלנד, פיגלד, תחלדו! טיולי אוטובוסים לכל חלקי אירופה, שייט הנורגה על המרובה – לבידנסטו "אורחנית" בן־יהודה 103 תל־אביב. 03־224171, 03־228444 (#15078)

■ קבוצת 5 סטודנטים מעוניינת, בגילאי 20–23, מחפשת שותפה שינה לטיול קיץ לארה"ב, מיולי עד ספטמבר. 02־633160 (#15511)

■ טיול קמפינג קאומרטיבי לארה"ב וקנדה, ביולי. 053־92148 (#15554)

■ לגמר אנגלית בלונדון!! לנוער בקבוצות, למבוגרים, אינדיבידואלי, האי טורס. 057־79311, בנד שרי העקיבות. (#7666)

טלוויזיות

■ תיקוני טלוויזיות, אנטנות וחדאשיים, באחריות, שירות אמין. (#7742) 03־7511177

■ טלוויזות סילורה צבעוניות חדשות, התנבר משומשות צבעוניות, ושחור לבן. באחריות, ברסייה 17 ת"א. טלפון: 03־232179 (#6757)

■ במחירי מבצע!! ובתשלומים מהיום! "שירן", מהליבר 21, פתח־תקוה. (#8102)

טלפונים

■ טלפון אלחוטי, טווח 3־5 ק"מ. (#5527) 414222

■ למכירה, טרנסמן קילוסטר אירדי + אנטנות. 7518747 (#6895)

■ טלפון חייגן "ג'נרל אלקטריק", 16 זכרונות + מחזיק, במחיר מבצע. 03־230971 (#14316)

טרקטורים

■ מבחר טרקטורים "קייס", חדשים, בתנאי אשראי ומימון מלא עם אחריות ושרות. 08־439294, 055־34452־3־4 בערב (#779)

■ למכירה, בהזדמנות, ג'ון־דיר, 4640, 1500 שעות, במצב מצויין, עם קבינה. 052־28729 (#9828)

■ מחפר קטר פילה, 225, 1975, במצב מצויין!! 03־319821 (#17276) 03־9229354

■ למכירה ג'ון דיר 42/40, 79. (#1248) 067־63037

■ ג'ון דיר 10/30, גבוהה ½ קבינה 78, 067־63182 (#1367)

■ ג'י.ס.בי. 74, מצב מצויין, רהבת דיזל, היימק 370, 74, למכירה או להחלפה במכונית פרטית. 057־410396, 057־75878 (#17204)

■ למכירה: פרגסון 290, מודל 1980, מהיטה, מודל 1981. פרגסון 2680, מודל 1983, משורת 3 וגליים, 60 ס"מ. מחרשה מהפכת שלושה סכינים, 16 אינץ'. ניפקים 12 צלחות "הולפ". בפרטים סיום א' 07:00–16:00. 063־31391/2 (#17942) 063־38011

■ טרקטור ג'ון־דיר, 8430, 1979, למכירה, להתקשר לטרכו המשק. (#9102) 055־93411

■ אימר 1976, 3 צילנדר, 60 כ"ס, במצב טוב. בעבודה: 052־458455 (#3085)

■ בגר 3/4 בר־אתר שרשרת, פנוי לעבודה. 055־52840, 055־31465 (#3172)

■ טרקטור אינטרנייצנל 85, דגם 485, 60 כ"ס + תגה נה. (#15792) 08־235651

■ טרקטור פיאט, 540, 1980, במצב מצויין. 03־9367853 (#15502)

■ למכירה, טרקטור פרגסון, 290, 1983, כחדשה!! 08־223255 (#15959)

■ למכירה לנדרו 1130 + 1979 כר בראש. 052־35475 (#14443)

■ למכירה שומל "צ'ון דיר" 544, 1979, 053־96079 (#6369)

■ דרוש מפעל למחמר "בוסייתר" 190 (גלגלים). 03־996786 (#13208)

כלי־נגינה

■ פסנתר "ריסטר" כחדש, ראשונה אחריות, צבע עיק. (#15082) 03־955441

■ אקורדיון איטלקי אקבלסיור 80, באס, מצויין, קל. 741626 (#214)

■ פסנתר מסונה לפסנתרים בחור כלי לפני קניה. 03־801004 (#590)

■ פסנתר גרמני הופמן, גבוה, שחור, במצב טוב. 08־491456 (#9289)

■ פסנתר אנגלי "צ'פל" מעולה, 1,800 דולר. טלפון 03־736612 (#9306)

■ אקורדיונים מכירה, קניה, הולפה, כיוון תיקונים, אבן גבירול 105, 03־247351 (#9871)

■ פסנתרים חדשים ומשומשים, ארגנים אלקה, אורלה, קוואי, קסיו, הרצל 97 ראשל"צ. (#9879) 03־955626

■ אורגן ימהה, בבוזת הדיט, 2 קוסות, במצב חדש. 052־448905 (#9887)

■ ציוד שירה והגברה, רמקולים, מקרופונים באיכות מעולה. (#17934) 03־374789

■ בהזדמנות!! פסנתר אמריקאי "קימבול" כחדש!! טלפון: (#549) 03־312868

■ חליל מתוצרת הלילים ירושלמים, ראש כסף חדש. 764126 (#9508)

■ אורגן קסיו, 7000, כחדש, משוכלל ומקצועי! 03־485426 (#2074)

■ אורגן ימהה אפ.סי 10 כחדש. 03־804879 שרת 26/23 חולון. (#8799)

■ פסנתר אנגלי רובינסון, במצב חדש, בהזדמנות, מיידי. 397254 (#8878)

■ ללהקת חתונות דרוש בסיסט וקטובורדיסט לעבודה קבועה. (#8260) 055־50025

■ כינור קלין אורגיל במצב טוב. 053־47776 מעשה 16:00 (#8363)

■ גיטרה "גיבסון" אי.אס. + אינגן, 1,200 ש"ח. 03־475069 (#14088)

■ למכירה אקורדיון 159, בסים 11 רגיסטורים מקצועי. 03־722732 (#2668)

■ פסנתר רוסי – "בלונדס", כמצב חדש, 1800 ש"ח 03־957878 (#3379)

■ מחירי מבצע אורגנים ופימנטר לימים המסר, רולנד, ברונין סאמל והמעמרים חדשים ומשומשים, למעריות המוניי החדשה. "בית הפסנתר" דיזנגוף 79, אלנבי 99. (#8121)

■ אורגן מקצועי, חופים אלקטרוני, סטרינג, אקו, אפקטים. (#16491) 03־728073

■ למכירה, פסנתר המפן, מצב מצויין, 03־910494 (#3015)

■ פסנתר דיסטן כחדש, אמה, וארשוה. 03־396681, 03־396561 אחה"צ. (#3446)

■ מפרטיו ניסודה הדואית, הליל ספר, גיסודות ועוד. 063־96692 (#16340)

■ מחירים מוזלים ב"צלילים" סוכנות "כלי זמר" ימהה ועוד... במקום תקנה אורגן/פסנתר, כדאי להכנס אלינו, אוסישקין 24, רמת השרון. 03־499220/9 (#3742)

■ פסנתר גרמני בדיר + אורגן ניוז־קסיו, גדול. 052־457840 (#3499)

■ פסנתר ימהה, וי.יו.אקס. חדש שחור. 03־583555 ובעבודה: (#5011) 03־338033

■ מגבר "פנדר" לגיטרה, סופר טוור ין כיגרב. 03־310330, 03־315908 (#5203)

■ אבגב תוצרת צרפת נבלה וגירדה השמלית. 057־75257 (#5526)

■ פסנתר־כנף בכשטיין B/אורגן קונטרים. "אלקא" 867742 (#4692)

■ פסנתר המפמן קן גרמני מיוחד במצב מצויין. 03־410839 (#4950)

■ פסנתר אקואימה, משנת 1978, במצב מצויין. 052־551367 (#5000)

■ בהזדמנות, פסנתר גרמני המפמן שחור במצב טוב. 03־477745 (#5174)

■ למכירה קלינט "אלכסנדר" במצב מצויין. 03־495078 לעברים לביא. (#5602)

■ פסנתר אנגלי 1.20 מטר, 2200 ש"ח. 08־470005 (#6669)

■ אורגן ימהה בי 805, במצב חדש. (#15159) 053־33393

■ פסנתר ימהה + אחריות, דגם אם.5 ב"י. 057־82218 (#15691)

■ הקדם מבצע!! אורגן ימהה 35 B, במצב מצויין. 03־294585 (#6366)

■ סט תופים "רוגלנד" + צלחות "אודיס" + כסויים, שמורים!! (#6450) 052־545398

■ אורגן ויסקונס פר ליידי במצב מצויין. 717307 (#6702)

■ אורגן ימהה פי.אס.אר 50, משוכלל, חדש + ציוד. 447082 (#7545)

■ מציאה!! פסנתר עתיק יפה מאוד, כינור מקצועי. 03־801004 (#15443)

■ ציוד שירה + בוקי + עה, הכל חדש. 310511 בערב. (#15671)

■ ויולה מעולה בזלי, ופסנתר כמסיימות, 065־66102 2.20. (#15687)

■ פסנתר חשמלי פנדר + אורגן ימאהה נייד בהזדמנות. (#15640) 03־808372

■ בהזדמנות! פסנתר חשמלי חדש, ימהה פי.אם.15, 652088 (#7607) 5566565

■ אורגן "ימהה", 2 קומות, דגם B־205, 052־24561 (#13416)

■ למכירה פסנתר "אולבר" הגמה, חום, במצב מצויין. 03־805078 (#13478)

■ פסנתר "בליטנר" במצב טוב, בהזדמנות. 03־495107 (#14123) 03־266046

■ השכרת כלי נשיפה ב"תבליל" דרך הים 5 חיפה. טלפון: 04־338853 משלוח לכל חלקי הארץ. (#14644)

■ פסנתרים חדשים ומשומשים, ארגנים אלקה אורלה קוואי קסיו. הרצל 97 ראשל"צ. 03־955626 (#7486)

■ אקורדיונים מכירה, קניה, הולפה, כיוון תיקונים. אבן גבירול 105 03־247351 (#7489)

■ פסנתר גרמני אוגוסט אליוס + גינותוחים, מצויין. 383013 (#13987) 888673

■ ½ בשמון והיותה ב־6 תשלומים, פסנתרים חדשים ומשומשים. "בלניק־פסנתרים" דיזנגוף 125 (#8004) 03־220303

■ פסנתר ביאלדוס רוסי, 1,650 ש"ח. 03־340390 בערב. (#13103)

■ אקורדיונים: מכירה, קניה, הולפה, כיוון תיקונים. אבן גבירול 105, 03־247351 (#12757)

■ פסנתר אלקטרוני ימהה, פי.אף. 10, חדש – אחריות. 03־471850 (#13048)

כריתת עצים

■ כריתת עצים מסוכנים ומסובכים, אספקת עץ להסקה ביתית. (#4526) 055־81157, 055־84372

לימודים

■ שעורים במתמטיקה ופיזיקה + לבגרות ולטכניון גם בבית. (#3354) 03־321261

■ רבה, בריזל, תחרויות, שעורים, דיזנגוף 96 טלפון 03־231228 (#5542)

מאזניים ומאזני־גשר

■ מאזנים אלקטרוניים לכל – שקילה ספירה מינון, גשר. (#3054) 052־542846

■ מאזנים אלקטרוניים במבצע!! מבחר דגמים לתעשיה, חקלאות/מסחר. 03־7515187־8 בשעות העבודה. (#12921)

מדיחי־כלים

■ מדיח כלים אמריקאי "מייטאג" קטורק, חדש. 053־91189 (#2461)

מוצרי חשמל

■ הצגת החדש ב"טלמיילקס" מחסן מכירות בית בטה, ביאליק 83 רמת־גן, בתרנס. טל: 03־7511235. סיר טיגון עמוק קוד פם 4 x 62 ש"ח. סיר אספגטי קוד פם 70x3 ש"ח. מעבד מזון קופסם 79x3 ש"ח. מיקולטור קופסם 39x3 ש"ח. טוסטרים 15x2 ש"ח. סט סכום 24 יחידות 14x2 ש"ח. רדיו אמריקאי 32x2. ליטול ערומנו 24.5x2 ש"ח. שולחן בזדודל 36.5x3 ש"ח. שעון שהיבזי קוויק 18x3 ש"ח. אומני קדום עם כוהל כים 20 אינץ' 61x4 ש"ח. אומני קדום 16 אינץ' 55x3 ש"ח. אומני קדום 12 אינץ' 45x3 ש"ח. מגהץ אדים תהפכני ללא חוט 38x3 ש"ח. מסחטת הדרים פיליפס 33x2 ש"ח. מסחטת מוצב לדמי 62x3 ש"ח. סולוק למחשב אישי 37x3 ש"ח. גיבגש שיער קרופס 19x2 ש"ח. אלקו – רדיוטייפ סטריאו רמקולים מתפרקים 120x3 ש"ח. קדאוןטייפ דבל קסט סטריאו, רמקולים מתפרקים 111x4 ש"ח. אסקול רדיוטייפ סטריאו דבל קסט 104x4 ש"ח. פיליפס רדיוטייפ סטריאו 4 רמקולים 78x6 ש"ח. סט גיטורים לדבב פוד זה מינסטונג 28x2 ש"ח. מגהץ אדים פיליפס 21x3 ש"ח. מגהץ אדים קופסם 22x3 ש"ח. מכונת גילוח נטענת פיליפס 30x4 ש"ח. מעבד מזון פיליפס, להקבצה, לישה ועוד 84.5x4 ש"ח. (#17621)

■ רדיוטייפ נייד איוה, בטולה, דבל קסט חדש, בהזדמנות. (#11602) 792135

מזגני־אויר

■ בהזדמנות, מזגן אלקטרה, מפוצל 2½ (חדש באריזה)!! (#4845) 03־331492

■ בהזדמנות, אלקטרה, ¾ כ"ס, 1 כ"ס. 03־761185, 03־737436 (#17479)

■ מזגן תדיראן מפוצל 2½ + חימום, חדש באריזה. 03־991594 (#16833)

■ דוד קור, שרות מזגני אויר תיקונים, מכירה, קניה והחלפה. (#1342) 03־825026

■ מזגנים מפוצלים חדשים 1½ כ"ס, 1350, 2½ כ"ס, 1500, לסיני. 9230406־7־8 (#8470)

■ מאקלם ב"אקלימים", מזגנים חדשים, הנחות רציניות! (#2046) 03־656096, 03־658860

■ קונה מזגנים משומשים + מקררים, בכל המגים. "מרום־קור" (#5173) 03־454505

■ מבצע!! כל סוגי המזגנים בהנחה עד 30% או 10 תשלומים, אפשרות לטריד־אין "כל־קור", ז'בוטינסקי 78, רמת־גן. 723096 (#13985)

■ מזגן מרכזי לבתים, וילות, מזגנים בכל הדגמים ובתשלומים נוחים, יעוץ מקצועי ואמין, מזוג 2000. (#7904) 03־942651

■ מזגנים, 10 תשלומים, מזגן עד 30% הנחה, ליסינג 10 שנים, "כל קור". 03־725075 (#15629)

■ בהזדמנות: 2 מזגנים, 1½, 2½ כח. בעבודה: 03־838643, בבית: (#13244) 03־827334

■ בהזדמנות!! מזגנים חדשים רגילים ומפוצלים. טל: (#13248) 03־321939, 03־314269

מחשבים

■ מעוניין ליצור קשר עם בעלי מחשב B.B.C ל־04־713404 (#1398)

■ א.ב.אם. פ.ס. + 2 כוננים + מדפסת אוניהייל אל־32־סי באריזה. (#15552) 03־827831

■ למכירה בהזדמנות, מחשב אפל טוסי, חדש!! 03־723162 (#1620)

■ שירותי מחשב, ייעוץ ותכנון ברכישת מיקרו־מחשבים. (#17399) 03־623164, 03־615370

■ י.ב.מ. – P.C, חדש, אפשרות השכרה, עבד מחשבים. 744726 (#9506)

■ תואמי י.ב.מ. BRAIN־88, אחריות ושרות לשנה, אפשרות תשלומים, עבד מחשבים. 744726 (#9507)

■ למכירה, אפל 2 אי. כל הנחנות. 03־443145, עבודה: (#1840) 03־660641

■ T.R.S 80, מודל 4, מדפסת מערכת שלמה. 057־423133 (#3228)

■ מדפסת מהירה, (כולל איכות), 600 ש"ח. תואם I.B.M 1725. (#8950) 03־204333

■ בהזדמנות, מחשב אמסטרד 464 ספי + מוניטור 64, צבעוני. (#4889) 03־812214

■ מבצע מחשבים תואמי אי.בי.אמ. P.C.X.T כוננים 1,900 ש"ח רנד. (T.E.A.C) (#8178) 03־425157, 03־413775

■ מדפסת רחבה ל־IBM – PC (חדשה באריזה). פנחס רוזן (דרך הרצליה) 18, תל־אביב. (#8699)

■ ל"באג" מחשבים בכפר־סבא, דרושים אנשי מכירות. 052־29777 (ג'קי). (#5256)

■ קונים ציוד קומודור וציוד היקפי משומש. 03־707919, (#16679) 03־780915

■ מדפסות והמוניטורים לאפל י.ב.מ. ותואמים ו.סי.ג. טלפון: (#4649) 485192, 476225

■ דיסקטים ל־3¼ אינטש למקינטוש. פנחס רוזן 18 (דרך הרצליה) תל־אביב. (#4661)

■ חיין ב.מ.סי. במחיר 995 ש"ח + מע"מ. טלפון: 485192 (#4662)

■ מחשבון חינם לכל הרוכש דיסקטים אם.קי.סי ב־ר.סי.ב. פנחס רוזן 18 (דרך הרצליה) תל־אביב. (#4670)

■ מוניטור 14 אינטש מעולה ל־י.ב.מ. רק 395 ש"ח. פנחס רוזן (דרך הרצליה) 18 תל"א. (#4674)

■ למכירה, מחשב I.B.M 36, 200 MEGA ,512K, תציוד מלונה, הכולל 7 מסופים, 2 מדפסות, מייצבי מתח. לפרטים מטפסים, לפנות לטלי 053־35791 לבני או טל. (#4866)

■ מחשב אי.בי.אמ. פי.סי + מוניטור צבעוני + מדפסת איכות + כרטיס הרחבה + כרטיס גרפי + ג'ויסטיק + כוננים חצי מבנה. (#15627) 02־931329

■ חדש!! מחשבים, קורסים, ספרות ותוכנה ארגונית של "באג" וטלפונים. בשוביר ראשל"צ. (#3181) 03־9643737

■ דרוש מחשב אי.בי.אמ. פי.סי. עם דיסק קשיח. 03־9366287 (#14961)

■ תואם י.ב.מ. פי.סי. מוניטור ירוק, במצב חדש. 1900 שקל. (#15117) 053־57374 גם בערב.

■ מחשב תואם י.ב.מ. פי.סי. – 1,950 ש"ח בלבד!! (ללא מ.ע.מ.), אפשרות לתשלומים!! "פלגל מחשבים", 03־331189 (#15540) 03־331193

■ "רום" בעבודה לתיקון מחשבי קומודור וציוד היקפי. 707919 (#7782)

■ בעזנה מחשב אישי בי.בי.סי. + כונן + ג'ויסטיק + תוכנה. (#6688) 052־454284

■ מעבדה לתיקון ושרות מחשב. פי.סי. ותואמין מגנטון. (#14301) 03־9231601

■ בי.בי.סי. מודל ב, תוכנה, מעבד הבלולים, 03־232940 (#14806) 03־218514

מטבעות ומדליות

■ באוסף במטבעות ישראל, זהב וכסף במטבעות ושטרות מחו"ל. (#2439) 809005

■ סכוי ישראל, תמגן לשלום בדהב, במחיר ההמרה הממשלתית, והרלבה ושטרות. (#3383) 03־621723

מכונות גילוח

■ צ'צ'קה, תיקון שרות ומכירה, ביאליק 12, רבה ג. 736164 (#14157)

מכונות גלידה וברד

■ גלידה אמריקאית־סופלה, 3 ברזים – ספר – ברכו כמתרי קירואן. (#5226)

■ למכירה, מכונת גלידה קרטנ'אני חדשה, בהזדמנות. 053־36024 (#5492) בעבודה.

■ למכירה ציוד לייצור גלידה, בשוקש, כחדש. טלפון: 02־821637, בערב ליחזקאל. 02־414553, בערב לשושה. לא בשבת. (#14352)

מכונות כביסה

■ מכונת כביסה פיילוס, במצב מצויין, 400 ש"ח. 03־941825 (#17572)

■ תיקון מכונות כביסה, בכל הדגמים, באחריות. 03־395688, (#3195) 03־393180

■ במחיר מבצע! ובתשלומים מהיום! "שירן", מהליבר 21, פתח־תקוה. (#8103)

■ מכונת כביסה לורד קריסטל, במצב מצויין. 03־597570 בערב. (#13726)

מכונות כתיבה

■ השאלה ומכירה דיין שדרות רוטשילד 10, תל־אביב. 659046 (#13627) 724460

■ מבצע!! מכונת כתיבה ימנית גלקי רבלטוריות, ב־3 תשלומים שויים של 325 ש"ח כ"א + מע"מ. קיט אותה לכיון, ללא התחייבות. 03־332097, 03־337116 (#13268) 03־334059

מכונות תפירה

■ מוכר 3 מכונות תפירה אדלר, במחיר הזדמנותי ביותר. (#3850) 03־382066

מלגזות ושינוע

■ דיאמנד, מלגזות הדיסה במלאי, בתשלומים עד 5 שנים, בבתי בלגות מטמטנה בכדדיאנק. (#6599) 03־830981, 03־831354

מנעולי בטחון

■ מנעולי בטחון לתריסים "מודי־תריס" 34, סורגים ב־25. (#12903) 03־886518

מסעדות

■ למכירה, תנור תעשייתי 3 דלתות סלטגרר, מיקסר תעשייתי פריוזנטל, צ'ימבר 2 סלסלות, הכל במצב מצויין!! 052־442850, (#10880) 03־7519005 משה.

מערכות אזעקה

■ התקנת מערכות אזעקה משוכללות, במחיר הזול ביותר בארץ!! "אזי" מערכות. 03־332203 (#12704)

מערכות קול

■ בהזדמנות, סטריאו מקצועי, מגבר לירידי, רמקולים דלקויסט. (#8815) 03־282598

■ מבצע!! שלם 100 ש"ח וקח וידאו־טלוויזיה, היתרה ב־12 תשלומים. "א.ה.א." מה שאנן 37 תל־אביב. (#3423)

■ למבינים סטריאו "מרדיאן" כחדש + רמקולים 4800 ש"ח. (#3541) 04־716194

■ מערכת משוכללת למגיש מוזיקה מקצועי + תקליטיה, לא בשבת. (#3155) 03־907060

■ טייפ דק, איווה, F 250 כחדש!! 420 ש"ח. 788488 (19:00–21:00) (#8525)

■ בהזדמנות, מגברים 100, מ־500 ואט + רמקולים. 052־557384 (#16765) 052־550751

■ מכשיר D.B.X. מודל 224, חדש באריזה. 03־734588 (#2880) 03־734168

■ "אלקטריק לייף" – וידאו + סטריאו + שרות ל"סוני" – פישר" מקצועים: מגבר + טיונר + 2 טייפים + פטיפון + אקולייזר + רמקולים, 975 ש"ח בלבד. (#17193) 03־227034

■ למבינים – קואד 405, 100 ווט לערוץ + פרה רופרה, טייפ נקמיצ'י. (#4835) 03־350631

■ תקליטי לייזר, במבחר גדול "קוד־קוד" אלנחוזב 1 רמת־גן, בסמל. (#2600) 731578

■ מערכת משוכללת + קומפקט דיסק + 2 תקטטים סוני. 281449 (#5507)

■ לרציניים, מערכת סטריאו משולבת ומשוכללת, חדשה באריזה. (#14574) 03־746086

■ "מרנץ" 2226 + רמקולים "ברד" 301 + פטיפון פיליפס. (#16213) 03־5321050

■ רמקולים לימק, 80 ווט, נקי, באריזה + אחריות. 03־958673 (#13900)

■ מגברי הספק 75 + 100 ואט מגברי מערות, מיקונים ורמקולים. (#6286) 03־956367

■ לרציניים, מערכת הגברה מקצועית א.מ.פ. פריאמפ רמקולים. (#7556) 02־343861

■ מגבר + פריאמפליפייר הפלר 200, חס 1250, רמקולים "מנופ־אלקטרוסטטים 250 חס, 1350 ריג'. 051־21279 ערבים. (#8116)

■ סטריאו סנא, מגבר 35x2 + טיונר דינמיקל + טייפ + ארון כחדש. (#12779) 03־320582

מקררים

■ אמקור 2000 – מצויין, קרור יבש, דלתות לאורך. 03־730472 (#997)

■ בהזדמנות!! וסטינגהאוז 23 – 3 דלתות – לבן, כחדש. (#1333) 03־491590

■ קונה מקררים!! + מכירה + החלפה + תיקונים + הובלות + השכרה. (#9870) 03־384535

■ בהזדמנות מקרר אמנה 23 קוב. (#18003) 03־915095

■ ג'נרל אלקטריק, דלתות צד, כן 5, מצב מצויין. 03־473895 (#973)

■ בהזדמנות אמנה 25 חדש, קייסק כפול, 3 דלתות. 341638, (#11016) 341917

■ מקרר פיליפס + אחריות, במצב מצויין. 842272, 880596 (#2643)

■ פריגדר 14, 2 דלתות במצב מצויין. 350, 03־771518 (#3717)

■ אמקור 11, 250, 13,300, 15,350, הובלה חינם. ז'בוטינסקי 77, פרדס כץ. 790205 (#8841)

■ אמקור 16 במצב טוב, 600 ש"ח. 397808 בבוקר. (#4810)

■ "פריג'ידר" אמריקאי 21, 8 שנים במצב מצויין!! 03־473055 (#3204)

■ לנל 24, כגול חדש + תדיראן, כמעט חדש. 03־882265 (#3213)

■ ג'נרל אלקטריק 19 חדש, שתי דלתות. 053־33896 בערב. (#4703)

■ 30% הנחה למקררים משומשים + קניה + מכירה באחריות. (#17202) 03־829261

■ למעדניה מקרר ויטרינה 4 דלתות + פריזר ויטרינה. (#4772) 03־9234521

■ קונה מקררים!! במחיר הוגן ובמזומן!! 03־831883, ובערב: (#5136) 03־391543

■ מקרר פרוזידנט 16, קריסטל (אבוקדו), במצב מצויין. (#43369) 03־483382

■ מקפיא אי. כי. סי. חדש, משרסט כחדש. 08־261364 בערב. (#4647)

■ אמקור 13, מצב מצויין, 400 ש"ח. 03־248513 (#5199)

■ צידנית קוזר 15 ליטר, מעלה על מלן נו, השכל 220 וולט ביתי, והכללה לרכב 12 וולט, רב שימושית!!! מבצע לצרכן – 345 ש"ח!!! היבואן "אנקר בע"מ". (#4916) 03־775159, 03־7510279

■ וסטינגהאוז 22, 2 דלתות אורכיות במצב מצויין. 03־481987 (#5427)

■ מקררים חשמליים, להשכרה/מכירה מקררים אמריקאים "אמנה", "ג'נרל־אלקטריק" ו"אמקור". אספקה מיידית, במחיר מוזל! נחלה 53 תל־אביב. 03־224627 (#6538)

■ מקפיא פיליפס 225 ליטר, חדש. (#7902) 03־355491

■ ג'נרל אלקטריק 24, חדש באריזה + קיוסק. 03־746086

■ אמקור 10, 11 רפ' 15, 358620, 346271 לא בשבת. (#16080)

■ ג'נרל אלקטריק, 20 ק', במצב מצויין. 03־473033 (#6115)

■ למכירה מקרר ומקפיא ביגר, במצב טוב, בהזדמנות!! (#6241) 03־424837

■ למכירה, מקרר תדיראן 400, במצב מצויין, 915373, בערב. (#6687)

■ אמקור 2000, מצויין, 2 דלתות, הקפאה יבשה. 03־220682 (#6801)

■ אמנה 25 + קיוסק ופוכי זכוכית חדש, באריזה. 739464 (#12902)

■ מקררים ומקפיאים לשחות עבנוי ומעדניות ישר מהיבואן. (#16123) 03־260304

■ מבצע!! מקררים מחודשים במחירים מוזלים באחריות. "מרכז המקררים", צ'לנוב 13. 03־381864 (#7420)

■ קונה מקררים!! + מכירה + החלפה + תיקונים + הובלות + השכרה. (#12731) 03־384535

■ העברת מקררים – דירות – משרדים, מחירים נוחים. (#6147) 03־788128, 03־728171

■ וסטינגהאוז, 22 קוב, 4 שנים, מצויין, 1500. 03־478847 (#13557)

■ לרציניים, אמנה 18, חדש, לבן, ביטות. 08־450887, 08־453851 (#12647)

משלוחי מטען בינלאומיים

■ א.ב. טומפקריים, מומחים באיזה ובהעברות תכולת דירות לחו"ל, הובלות יבשתיות, ימיות ואויריות, עמילות מכס, ביטוח, גליפט, קרטון הובלה. 03־421381 (#21)

ניקיון ופוליש

■ "הסגריק" נקיון פוליש הדברות, רשיון 2300 באחריות. 03־313599 (#4959)

■ טיפסוס ■ ניקיון יסודי ופוליש + הדברה חינם. 03־789716 (#5380)

■ ב"שרותי הדברה" הדברות + פוליש לדירות, משרדים, מפעלים. (#6513) 03־722477

■ "אקסטרא פוליש" ניקיון הדברה, העסק הגבוה, 1986, 379615, (#6178) 376316

■ נקיון ופוליש, לדירות ולמשרדות, חד־פעמי ותמידי. (#7196) 03־741752

■ צלצל 24 שעות ביממה עד 7:30 בבוקר, ותמצא בשרות מיידי לפוליש־נקיון־הדברה!! "אדם". (#13158) 03־871495

נשפים

■ "פוטו יוזף" צילום הפרזות וידיאו לכל אירוע. 03־9323044 (#4838)

סירות

■ הובירקט 18, קאטמרן, למכירה, במצב מעולה. 03־873315, (#1616) 052־81802

■ סירת מירוץ, 175 כ"ס, פיוס, אמריקאית. 8־03־257217, (#10285) 03־496046

■ סקיפר + כל הציוד + עגלה מררת + מנוע, מציינות!! (#2704) 052־453836

■ למכירה מפרשית מוסף + ציוד, 500 דולר. 03־443473 יום א'. (#4768)

■ גלסטרון 190, מנוע פונסי 228, סיפון פתוח, תא קחה, מערכת סטריאו, 1983 מצוינת, טלפון בבית: 03־5321416 (#16493)

■ "ספיד־בוט" יפהפיה, 140, פונסי + כושר שיט, בהזדמנות (#3004) 03־946220

■ למכירה, גלשן שאי + גלשן קשר טום + מפרש כגון. 425857 (#3209)

■ קומנדו הגה, הילוכים, עגלה, 055־56496, 055־25131 + עגלה 4½ מטר. (#2745)

■ גלסטרון אס.אס.וי. 151 כ"ס 80, מודל 85, 15,000 דולר. (#4878) 052־61582

■ פיזנה, 1983, מנוע 70, מטר שיט. 052־547763, 719926 (#5315)

■ גלשנים חדשים ומשומשים, קניה, מכירה, החלפה, תיקונים. "סרף פוינט" תל־אביב. (#13872) 053־96328, 03־281611

■ ספינה פיברגלאס (יפושית) 10 מטר ללא מנוע. 059־78205 (#8054) 059־78536

■ מרק 3 (מנבנה, 4½ מטר + שלט מוקורי 20, במצב חדש. (#15696) 03־984322

■ גלשן אלפא ציפי קומפלט + מפרש מיוחד, מקליפורניה. (#6008) 03־471235

■ גלסטרון 162, 86 + מנוע, 140 מרקורי + עגלה, בהזדמנות 12,000, 03־839479, 03־243032 (#7540)

■ סירת נדיאק, לשישה איש + הגה, במצב מצויין. 053־37176 (#7797)

■ גלשן רוח היימלי 500, מצוין, אורך: 3.80, 03־415337 (#6095)

■ סירת, רהפה + מנוע + עגלה, במצב חדש. 08־436610 (#12973)

ספרים

■ דחוף!! ספר/ית לסלון "אור" ראשל"צ, עין הקורא 12. (#607) 03־996090

■ דברים האסורים משום סכנה, נושאים באבילה, שירוכים, צכים ועוד... בספר "סעורות המפש" פורפיע שער. 160 עמוד. שלח 7 ש"ח לת.ד. 36050 ת"א המפר ישלח לביתך. 03־615524 (#15736)

עתיקות

■ ריהוט עתיק אנגלי־צרפתי כוד קומפות שונות. 052־442375, (#2241) 052־552692

■ פליזר מפרסם מעוניין בספרים ותמונים יהודים עתיקים. (#16984) 03־708565 בזל.

■ למכירה סלון ציפנדל עתיק, במחיר ההחלטי 2,500 דולר. (#15767) 053־23723

לך על בטוח | לוח מעריב

פרסומים
■ "טל־טרוויס" – המשרד שלך לקבלת מודעות לעיתונות, ציוד וישראביס. (#5886) 03־333838

ציוד בנין
■ למכירה כננת במצב עבודה + דוד + מגפות + מיטה. 03־410625 (#7101)

ציוד תעשייתי
■ למכירה ציוד להכנת פיתה לר־כב קומפלט. טלפון: 04־251458 (#1360)
■ מעוניין לרכוש ציוד למפעל לי־צור דברי מאפה. 053־37842 (#2314)
■ מכונות תעשייתיות לטחינה + נפה, משומשות במצב מעולה. 03־9221805 (#15175)
■ מכונות נגרות למכירה, החלפה וקניה. 03־832774 ובערב: 03־896147 (#6265)

צילום
■ מטקס אם.אמ. טופר + 2 עדשות זום + 50. 9222772 (#8388)
■ "מיטר יהוד" צילום והסרטת וי־דיאו לכל אירוע. 03־9323044 (#5061)
■ מגדלה מקצוע 7,000, 17, חד־שה, 900 ש"ח. 03־748579 (#16681)
■ מכונת צילום שרפ אס.אפ. 825, חצה אוטומטית. 02־931329 (#15634)
■ למכירה אולימפוס O M־1 + M־2 + עדשות 35, 24, 35־110, 70־150. 052־77784 (#14802)

קופות רושמות
■ קופה רושמת, אלקטרונית, חד־שה, במצבע, ישירות מהיבואן. 03־290141 (#17796)

קורסים
■ קורסים מקצועיים, ברמה גבו־הה, לספרות נשים, פדיקור, פדי־קור והרכבת ציפורניים. מכון "ריאנה", דיזנגוף 190. 03־226066 (#9925)
■ שיטת סילבה מודיעה על פתיחת הקורס הראשון לקורס מרוכז למבוגרים ונוער בתל־אביב, שיחל ב־27/6/86. לשיפור הזיכרון, הדרכת פתח, לילדים קורס פנ־רה. לפרטים טלפון: 03־299040 (#8608)
■ קורס רפלקסולוגיה בהדרכת אבי ליפשיץ יפתח בקרוב. 053־31429 (#2642)
■ האולפן לאנגלית מודיע על פתי־חת ההרשמה לקורסי קיץ אינטנ־סיביים 1986, הקורסים מיועדים לנוער, בוגרים ומשכת הקורסים לקורסי מבוגרים. אכלוס אותם מקומות בריבוד הזכרים מה של־מדתם. הלימודים מתקיימים בתל־אביב ובבני־ברק. טלפון: 03־248089 בשעות: 10:00־12:30, 16:30־19:30 (#4610)
■ החלה ההרשמה לקורסים קוסמ־טיקה טבעונית המבוססת על תור־נה טבעונית, חכמת הפנים הב־הוה, רפלקסולוגיה המוגלים לה הנסת העצבנים. המכון לטבעות "העתידים". 03־377853 (#15596)
■ מכון להכשרת זמרים/ות, בכל הסגנונות, פיתוח קול, בהדרכת צבי כספי, המלחין קובי אולקר, מדריך תאמנות בכל השובים + הקלטות, ליסודי פסנתר, אורגן. 03־734953, 03־658184 (#5675)
■ בסמכות מכון סילה, מתקיימים קורסים לאנגלית בשיטת השרב. שעורי הדרכה בימי א' – ה' בש־עות 18:30 בבית ציוני אמריקה, אבן־גבירול 26 תל־אביב. (#12912)

קייט ונופש
■ באילת למכירה שבועות נופש לכל החיים!! בבניין דירות לנופש. 2 חדרים מרוהטים קומפלט + מט־בח, טלוויזיה צבעונית ובריכת שחיה. מבצע מ־1,900 דולר לש־בוע. 052־24790 (#883)
■ ילד ראשון חינם, חופשה בסגנון אירופאי בסלון בתרשיחא, בגבורת יעקב (רכיבה על סוסים, פארק מים), עד 15.7.86 29 ש"ח לאדם (לינה + ארוחת בוקר). טל־פון: 063־99528, 063־90212 (#1305)
■ בבית ינאי, דירת קיט, 5 מיטות, פרטיות מלאה. 053־96276 אחה"צ ובערב. (#17332)
■ הטיסות לחו"ל, השכרת רכב בא־רץ ובחו"ל, מלונות בארץ ובחו"ל, טיולים מאורגנים בשיטה השלו־מים שקליים. שירי טיסות, הוד־קן 126 תל־אביב. (#2869)
■ "בית־קינר" מכבורות, 053־96106, נפתחה ההרשמה לקייט ולנופש לכל המשפחה, קרוב לים, דירות חדר עם שרותים צמודים. מספר מקומות מוגבל. (#2590)
■ בבית ינאי, ליד הים, דירות קיט. 053־96666 בן שבע. (#5341)
■ מלון היכל המלך דוד טבריה, עי־סט הבראה בקיץ, מלון מרחוב על חוף הים ב־3 תשלומים. 053־42151 (#5112)
■ צימרים קיבוץ 15 ליגה, מעלת על בלון גן, השגל 220 תלם בחדר, תשלום לזוג 12 תלם, רב שימור שית !!! מבצע לבזוק 345 ש"ח !!! היבואן "אקר בע"מ". 03־775159, 03־7510279 (#4858)
■ דירת נופש בנוניה, קרוב לים לקיץ ולחגים. 065־66366 (#6764)
■ דירה לקייטנים, ליד חוף הים, לחודשי הקיץ ולסופי שבוע. 053־96122 (#8906)

רהיטים
■ אספקה מיידית: במחירים ללא תחרות! ארונות בכל הגדלים, פינות נוער, ספריות, מיטות שזירות 180, שזירות 45, "רהיטי שם" ב־רעשוב 26 (בנהריה). 03־280493 (#835)
■ מהנהריה!! ארונות בגמור הבד קמאה 4 דלתות, 270.־ 03־375224 (#899)
■ סלון מהמיוד כחדש + מזרן 140x190. 03־484314 (#1610)

■ מערכת ישיבה, שולחן, באר בשילוב טסטל, קו צעיר, 550. 03־915801 (#8381)
■ מזנון + שולחן סלוני תואם סמרוזה, כחדש. 03־9220266, בע־רב. (#10332)
■ גפיה מבצעת ארונות קיר וח־סגורים, 150 ש"ח, תיקונים, שיפו־צים, הרכבה. 03־871823 בערב. (#393)
■ בהזדמנות 2 מערכות שינה וש־טי תרשות, מאיסלה. 03־738979 (#17212)
■ למכירה, ארונות ילדים, 2 סד־לנים, מיטה מנקנה. 03־491215 (#4900)
■ ארון קיר (קרוב), גובה 3 x 2.80 מ'. 03־447516, 03־284083 (#8332)
■ בהזדמנות ארון מטבח מתנגנה, כף קירית חלונות כפריות. 08־474610 (#9578)
■ "חברת שרי" ייצור ושווק בע"מ, מציעה בהזדמנות חד פעמית לכל הולדת התצוגה, הנחות בין 30%־50% לסטת מכר מרוהדות ומערכות ישיבה, כל הקודם זוכה!! הרצל 32 ת"א. (#1803)
■ ריהוט סיני יפהפה + ויטרינה בלגית, עתיקות. 865159 ב־16:00 (#5514)
■ מזנון 240 x 160, במזנון עתיק, במצב מצוין. 03־477486 (#6228)
■ סט סלוני, ספה + 2 כורסאות, 250 דולר. 03־426624 (#8680)
■ למכירה, 2 שולחנות מיוחדים מעץ מלא עתיק. 03־997093 (#2097)
■ ריהוט שווק אנגלי־צרפתי מת־קופות שונות. 052־442375, 052־552692 (#7499)
■ בהזדמנות, למכירה 2 מיטות ותטק "עוב". 03־243557 (#8439)
■ סלון קומפלט, ספה, כורסאות, שולחן, מזנון, שני חלקים. 03־250662 (#2688)
■ עובנים סט סלוני, חדש, נהדר, במחיר המפעל (620). 03־740383 (#2206)
■ למכירה ריהוט משרדי, במצב מצוין. 052־540544 (#3013)
■ אדום – "טאבל" תעשיות רהי־טים, קנה על בטוח!! רהיטים בטבע מתלה הבוציר המפעל: ארון בכל קומות, 4 דלתות, 290. ארון בכל קומות, 5 דלתות, 340. מיטות מעד כפולה מעץ מאסיבי, 272. לי־זון לקבל את כל הרהיטים בבבוני אפוקסי. ת"א שוקן 30 (במרתף) הרצל 64. (#5042)
■ במחירים ללא תקדים!! מזרוני "סילי", "פרדייז" ו"עסיס", ספות נוער עם שני מזרונים קפיציים. תוצרת "עוטש" ו"פרדייז", חלקים בהספקה מיידית!! הנס מושלות חדש מהולנד ואיצנת אוריות של פינות אכל, מזנונים, הסריעות הר־הש מעולים, במחירים מדהימים לצרכן!! מערכות ישיבה לסלון ולבית!!! תוצרת המושכת, אופשקוף 41, טלפו־נים: 03־485910, 03־474492, בימי ב' אחה"צ – סגור!!! (#15292)
■ רהיטים תוצרת "בראבור": 1. מיטה זוגית. 2. שידה. 3. סלון + שולחן. 4. פינת אוכל + 6 כיסאות. 03־997302 (#4633)
■ לפני שאתה קונה !! בוא תשווה "במקור הרהיטים", חדרי ילדים, חדרי שינה, במחירים מהמי־סים והאיוזוזות מלאה !! הלפמן 2 ת"א. 03־822105 (#5327)
■ רהיטים עתיקים תוצרת גרמניה במצב מעולה. 247327, 447557 (#5360)
■ רהוט משרדי אלגנטי: שולחן, כורסאות ושפרייה מהודר. 03־229396 (#5579)
■ בהזדמנות!! סלון חדש לגמ־רי 250 ש"ח, מיטה זוגית + מזר־נים חדשים, 200. אילת 8 יפו תל־אביב. 03־820893 (#6221)
■ סט סלון קטיפה, במצב מצוין, להתקשר: 722964 בערב. (#6243)
■ חדר שינה כחדש, מיטה + מזרן ארטופדי. טלפון: 9720119 (#6731)
■ טוכניות, ספריות עם חלונות זכו־כית, שולחנות כתיבה, ארונות, קו־ביות להרכבה עצמית ועוד... תמצית המפעל "אוזירה" היסוד 3. 03־810916 (#6798)
■ חדש, "ניסן תעשיות רהיטים" 740 מטר של רהוט מוכן להתוסמה, מוכנים להיטי עד הכל במחיר המפעל. בוא ההזמנות!! "ניסן תע־שיות רהוט" רבסטינסקי 113 ר"ג. 7519907 ליד קולנוע רמת־גן. פתוח 09:00־20:00 ובמוצ"ש. (#7020)
■ פינת אוכל כחדשה, שחורה + רפה. שש כסאות. 03־352258 (#16150)
■ מבצע!! "בורית הזאל" שלם 630 ש"ח ותקבל מזנון מפואר, אפשרות לתשלומים. פתוח גם בשבתות מ־10:00 בבוקר. ראשל"צ, איזור התעשיה החדש, רח' אחן 3 ביד נירון. 03־9610887 (#6744)
■ מבצע הולפת תצוגת רהיטים, הנחות 20%־40%. "פיסארט" בגנ־שוב 26. 03־288711 (#15461)
■ מבצע במכירת אחים שהרבני, ארונות קיר, החל מ־300 ש"ח, סי־פה זוגית החל מ־220 ש"ח, בית אשל 12 יפו. 03־821992 (#15858)
■ למכירה בהזדמנות! ארון שירות בגלל הסתרות "מלל" 744413 (#16058)
■ רהיטים עתיקים מ־1876 (שידה, ספריה, כסאות) + פסנתר. 03־421619 (#5793)
■ מזנון 1.80/2.40, 290, בצבע שחור לבן. 052־553413 (#6541)
■ איציק עתיקות פתוח גם במוצ"ש, היום משמע!! במחיר מכובנים כדאי לאחוז! שטחור בקוק 14 הרצליה. (#6729)
■ ערבונים סט סלוני, דגם נהדר, חדש לגמרי (590). 03־740383 (#13732)
■ בהזדמנות לגוזורגאל "אלי" הרצל 82 ת"א, מיזורגאל במבצע החל מ־475 ש"ח. 828912 (#7974)
■ מזנון צרפתי מסוגנן. 03־232721 (#8016)
■ הולכים לקנות רהיטים כדאי לכם להכנס ל"רהיטי שירן" תמצ־או מבחר גדול של מזנונים, מער־כות ישיבה, פינות אוכל, חדרי שי־נה, וכורסאות טלוויזיה. המתאמות לדרישות הזמנים הכנות עיצוב מו־דרני. כדאי לכם להתרשם "רהיטי שירן", קרינצי 10 כפר השלם חולון. 03־731407 (#13254)

ריפוי והרזיה
■ מכון אקספלוסיבי + סאונה + מסג'סטיקה מקצועית, בן־יהודה 26. 03־287740 (#990)
■ מבצע!! מבצע!! כפלים בארי־זה אינטנסיבית ע"י מסג'יסטית, מב־בי 7. 03־284513 (#1725)
■ חדש!! מכון סיגל – מסאז' ע"י מסאג'יסטית, אווירה נעימה, סי־גל – אלנבי 106. 03־621461 (#9795)
■ מסאז' + סאונה, ע"י מסאג'יסטית חדשות, באווירה אינטימית, חובבי ציון 26 תל־אביב. 03־288618 (#9804)
■ מסג' ע"י מסג'יסטית בבכון יפהפה, דיזנגוף 135. 03־236527 (#17251)
■ חדש, בראשון־לציון, מסג' לגב־רים, נשים, ע"י מסג'יסטים/יות. אפשרות: בבית הלקוח. 03־994232, גם בשבת. (#1698)
■ מסג' מהנה ומרגיע, הקבל בבי־תך מבחורה נאה. 03־5513776 (#8850)
■ נטלי – חדש, בואו לקבל פינוק מושמבואת 80. 03־283635 (#808)
■ שרות מסג' דיסקרטי לבית הל־קוח ברמה גבוהה!! 03־238802 (#2741)
■ "גיל", סאונה ומסג' שוכר מהנה, בן־יהודה 51. 03־234396 (#3346)
■ ניקוי ראש, מסג' מעודן בבית הלקוח, מנאות ביותר. 03־230990 (#3389)
■ כרמיטו!! מסג' דיסקרטי, מב־אות, בבית הלקוח/מלון. 225918 (#5409)
■ עיסוי לנשים אסירות בביתן, דיסקרטיות מובטחת. ת.ד.פ. 76 נתניה. (#6917)
■ בריאות הנאה – סאונה ומסג' ב"אסקוויר". שלמה המלך 46. 03־235685 (#15538)
■ לאסירים, מסג' מפנק בביתכם, מבעירות "מסאז' התמכות". 03־723913 (#5661)
■ "קטל בהזמנה" מאת ד"ר נדל־מן – מדריך להנאה נגד רשלנות רפואית, כתב אישום נגד הממסד. להשיג בחנויות ובטלפון. 057־32245 (#5912)
■ חדש!! מכון סיגל – מסג' ע"י מסג'יסטיות, אווירה נעימה, סיגל – אלנבי 106. 03־621461 (#8066)

שטיחים
■ שני שטיחי טבל, עם שער ארוך, לפינת אוכל ולסלון. 442044 (#7137)
■ שטיחים מזרחיים מאנגליה, במצב מצוין, האופנים "ראלי". 052־559969 (#6467)
■ שטיח פרסי חדש 200x300. 03־5322569 לא בשבת. (#15650)
■ שטיח ארבל, כחדש, 3.5 X 2, צבע כתום. 03־720622 (#5697)

שמלות כלה
■ שמלה מיוחדת מאד עשויה מתחרה לבנה מניו־יורק. 03־778158 (#5763)

שיעורים
■ לבוגרי גן וכיתה א', פיתוח מוכ־נות קריאה, כתיבה, קשב וריכוז. 03־289086 (#9219)
■ מוסיקה לבנות ע"י מורה אקדמאי מנוסה. 03־312315 (#17339)
■ מורה מנוסה אנגלית־צרפתית, שעורים פרטיים וקבוצות. 03־792322 (#17236)
■ לבוגרי גן וכיתה א', פיתוח מוכ־נות, קריאה, כתיבה, קשב וריכוז. 03־289086 (#17069)
■ שיעורים פרטיים בכל המקצ־עות והרמות. 04־226970, 03־447404, 02־863691 (#3588)
■ עמוס לביא מורה לאורגן וסינ־תסייזר מלמד בביתו. 03־495078 (#5601)

שפוצים
■ "אדיר" עבודות שיפוצים + תוספות בניה + וילות. ייעוץ תכ־נון אריכטקטים חינם. 052־449278 (#14784)

שרותי מוסיקה
■ להצטנות אירועים, מוסיקת רקע והקרנה במבצעים!! 03־461871 אמנון. (#7969)

תחביבים
■ חלקי אלקטרוניקה, מעגלים מו־דפסים, מיתוך אלקטור (elektor). 057־39157 (#4519)

תנורי בישול ואפיה
■ מקרוגל פלנמם מזל, עם אחרי־ות, כחדש. 704402, במעל. (#10263)
■ תנור, טאוסר מזרגב, כחדש + שואב אבק. 498946 (#17122)
■ דזייר, כמעט חדש, כיריים, אפיה וגריל. בערב: 03־447702 (#2417)
■ ערבונים תנור טסבת קלסית, מקרוגל, אמנה, כחדשים. 03־789786 (#17030)

תעופה
■ קורס טיס גם מעשי והאוריה נפתח בקרוב. 03־356050 (#8156)

שונות
■ "מכלון בזת אל" אפשר להשיג רק במפעלינו, מספרי הטלפון החדשים, במפעל: 02־976418, 02־976158, 02־976518, בבית: 02־976159, 02־524582, 02־708046 (#366)

שידוכים

■ אצלנו, הלעבלס קובע, הבוחר את לנישואין, בשיטה חדשה. 03־614211 (#15859)
■ כיף של הכרויות, הכר/י את בן/ת זוג לחיים, בשיטה חדשה, בימים א'־ה'. 03־614211, בין השעות 16:00־19:00 (#14409)
■ "שביל הזהב", מפגש מיוחד, אי־שי ופרטי, לעזרת הבודדים/ות מכל הגילים, מהארץ ומחו"ל + בי־קורי בית. זווג של מוסדות עם סיון רב. המפגשים במקום (ללא משרד) חיים!! ותאום טלפוני: 03־9613105, ת.ד. 245 ראשון לציון. (#2871)
■ אקדמאית, אירופאית, נאה וע־דינה, באיכותי, משכיל, נאה, רצי־ני 35־43 מסודר או דתי מרוחו. ת.ד. 5146 רמת־גן. (#2800)
■ לנישואין, נאה, איכותית ומסוד־רת באינטלגנטי נאה גבוה, בעל שאר רוח וקומה. 48־56. ת.ד.ב. 785 קראון. (#3387)
■ גרושה, אינטליגנטית, בת חמי־שים, במתאים. ת.ד. 4213, רמת גן. (#3929)
■ מושבניק נאה הגון 35/75, מב־קש הנישואין. ת.ד. 577 ב"ש. (#4995)
■ סטודנטית נאה בת 25, מחפשת לקשר רציני בחור נאה ומסודר, עד גיל 30. נא לשלוח פרטים ותמונה לת.ד. 39011 תל־אביב. (#15775)
■ הכרויות לנישואין, לרציניים בר־מה גבוהה בלבד. "לידי אך" ת.ד. 151271 ירושלים. (#16130)
■ הפיגו!! עלון הפנויים/ות בי־שראל. לפרטים: ת.ד. 202 בדרום 59101 (#15283)
■ מעוניינת בבעל טאנק, עד 52. ת.ד. 355 חדרה. (#15818)
■ שידוכי מצווה, ללא תשלום, האזמן לטוב הבוק. 02־699397 (#6978)
■ "לי־לך" ־יחס אישי, בהנהלת אקדמאית, מחלקות לצעירים/ ות!! לאקדמים/ות!! – "בית כלל". 03־296679 (#13739)
■ יהודים/ות, דתיים/ות מסביב לעולם, מעוניינים/ות בישראלים/ יות מסורתיים/יות, לנישואין. 03־249476, 03־232507 (#14001)
■ תושבי חוץ יהודים/יות מסביב לעולם, מעוניינים/ות בישראלים/ יות, לנישואין. 03־249476, 03־232507 (#14036)
■ תקשורת ליהודים/ות יהודים בעולם. פרטים על עצמך לאגודת שלום, ת.ד. 6190 תל־אביב. (#14735)
■ אלמנה והגרושה בגרעבוזי 69־71 ת.ד. 37185 ת"א (#14956)
■ "רק לאושר" שיחה התדיכנות היחם הכרות המגון רובע המוסד לשם כל המרויות המוצלחות 24 שעות ביממה, בכל שכונות. 03־378121 (#14633)
■ הכרו/י פנויים/ות והרבוזיים/ות, בטיולים, פיקניקים ובמסיבות אקסקלוסיביות!! 052־32664 (#7994)
■ טלפון מיוחד למסירת מודעות, 03־885־885, לשרותך 24 שעות ביממה. "פרסום אך". (#12813)
■ עלפי החוק הקיים, יכול כל אדם להכיר על עצמו "שדוך", מכב בהולט בלתי נסבלו!! מדוע לקחת צ'אנס? היי/ה אתה השד־כן לעצמך, עם עלוני "קשר" להז־מנים – 04־446023 03־732839 (#13030)
■ עלוני "קשר" לפנויים/ות, הדרך הישירה והנאה להכיר בני זוג – להזמנתם – חייג/י עכשיו! 03־732839, 04־442105 (ההלרבים ארציים) + בשבת. (#13121)
■ אזנות רבים מכל רחבי הארץ ישאו השאיים באמצעות עלוני "קשר" – להזמנם חייג/י עכשיו 03־732839, 04־446023 (+ בש־בת). (#13125)

בן־זוג
■ מהנדס 30, נאה מאוד ומשפטי, אירופאי, באיכותית, צעירה. ת.ד. 5071 ר"ג. (#12264)
■ דתי 32/170 בהליכי גירושין מי־פיים, נאה משכיל, איש עסקים מבוסס, מחפש עדינה, נשית וטו־בת לב. לבנות חיים חדשים. ת.ד. 886 בני־ברק. (#938)
■ משוכנע שלא זו הדרך הנכונה, ושאותה לא באה בהמונה, אך לא יכול יותר בלי חברה. 26, משתוקק להינשא ל"נחמדה" לגמרי, נאמנה ובעולה שאיתה מבוגרת שמחה וטיפשה (בלשון העממית), ת"ד 36135 ת"א. (#1395)
■ דתי, פקיד בנק, 27/167, נחמד, ברצינית המתאימה לנישואין. ת.ד.ב. 1524 תל־אביב. (#1667)
■ אקדמאי נאה ועשיר, 37/180, באשה עד 32. ת.ד. 31333 תל־אביב. (#4814)
■ פנוי, 34/174, מסודר, באיכו־תית, מבוססת ולבבית. 03־955128 (#6854)
■ 65 בריא בגוף ובנפש משליך, מעוניין באישה עד 60. ת.ד.פ. 187 ראשל"צ. (#9156)
■ רווקה אבודי, 25, באקדמאית יפה ואשכנזית. 16072 תל־אביב. (#17370)
■ אלמן, בלי, 40/180. ת.ד. 1334 ד/00074 ת"א. (#17438)
■ 27/179, מצליחן, מבוסס, הפי־קה החומר, עיסקות לצרפתיה, עד לה, תיכונית, תושבית. ת.ד. 603 אשקלון. (#17688)
■ אקדמאי, 33/170, אמיתי, נחמד ומסודר. בנבונה, קדיפה ותמודה. ת.ד. 2466 ר"ג. (#17725)
■ 1,79/27, מצליחן מבוסס, הפי־קה החומר, עיסקות לצרפתיה, עד לה, תיכונית, תושבית, ת.ד. 603, אשקלון. (#17895)
■ הנדסאי 53, מסמחן 65, דוקטור אלמן 47, מהנדס 70. "אתי" 03־296024 (#490)
■ אקדמאי, נבה קל 36/155, אלמן + 2 קטנים, לגבוהה רצינית, כנה, ומשחשבת. ת.ד.פ. 20050, תל־אביב, 61200 ל/464 (#9195)
■ נאה רב אמצעים 37/172, מעו־ניין בנאה הרצינית. ת.ד. 3175 פתח־תקוה. (#17629)

■ דתי אירופאי, 175/21½, יפה תואר, רציני המסודר מאוסטרלי־ה, ברצינות לנישואין!! בפרטים לפני: 03־719042, 03־720032 (#17684)
■ פרסי, עצמאי, רווק, 180/32, נאה ורציני, ברווקה, נשית ונאה, עד 30, ת.ד.ב. 65065 תל־אביב. (#17746)
■ אלמן תימני, נאה 57, מבוסס, בסמורהית, 50־52, נאה המלאת חיים. היתכא בקרוב לארה"ב. 03־5510518, 03־985570 (#1834)
■ פנוי 1.65/42 בבנה ורצינית לבניית קן. ת.ד. 3200 חדרה. (#2193)
■ אקדמאי, גרוש, 38, במתאימה לנישואין, ת.ד. 37334 תל־אביב. (#8486)
■ נחמד, רגיש, חוש הומור, 38, בדוגמה, לידידות אמת + אופציה. ת.ד.ב. 13035 ת"א. (#9000)
■ דתי נחמד, תימני, 167/24½, מגלה אפילפסיה, מחפש דומה לנישואין, ת.ד. 523 רמת־גן. (#9447)
■ רווק (צבר), 181/28½, מגמד ה־ציוני + דירה, ברצינות לנישואין!! בפרטים לפני. 03־719042, 03־720032 (#9454)
■ רווק, דתי, אירופאי התרבותי, (מהנדסאי) 178/22½, נחמד וסמט־ק, ברצינות לנישואין, בפרטים לפ־ני. 03־719042, 03־720032 (#9463)
■ רווק, רגיש ומקסים, 29/187, יהלומן – מרמת־גן + דירה, ברצי־נות לנישואין!! בפרטים לפני. 03־719042, 03־720032 (#9468)
■ פרסי, 38/178, למטרה רצינית. ת.ד. 1210 תל־אביב. (#1893)
■ גרוש, עצמאי, באשה 35־40. ת.ד. 36150 תל־אביב. (#2196)
■ פרסית גרוש, 50/175, מבוסס באיכותית, במתאימה. ת.ד. 3083 תל־אביב. (#8988)
■ ירושלמית לשותף ירושלמים רציניים, משכילים ומבוססים, "לידיראך" 02־635834, אחה"צ. (#16913)
■ אקדמאי, נאה 29/174, באקדמ־אית נאה ונשית. ת.ד. 29765 ת"א מיקוד 61297 (#2017)
■ אלמן, 57, מסודר, עצמאי, באישה עד 48. ת.ד. 8011, תל־אביב. (#2283)
■ בקאי, 26/170, במסודרת. ת.ד. 1050 ת"א. (#2523)
■ משכיל אירופאי ומבוסס 175/32, באיכותית ונאה עד 29. ת.ד. 6638 חיפה. (#3546)
■ מהנדס ישראלי, תושב ארה"ב 50/170, בנאה עד 45. פרטים + תמונה. ת.ד. 8105 רמת־גן. (#8367)
■ רווק, 32/170, בנאה, עדינה, פשוטה דוקא גיזרה עם לב חם ואוהב כשותפה לחיים. ת.ד. 31495 תל־אביב. (#2249)
■ 37/172, גרוש בלי, משכיל, ספורטיבי, בשעית האינטליגנטית עד 32. ת.ד. 31420 תל־אביב. 61313 (#2303)
■ ישראלי, רווק, 45, מבוסס בא־רה"ב, במתאימה לנישואין. 108־10־65 AVE. DP. – 5 – E. FOREST HILLS 11375 N.Y. MR. TSBI SASON. (#2367)
■ סופי שבוע יהודיים לפנוי, במ־לון "מף הגליל" צפת. פרטים: 069־31595 (#2981)
■ רווק נאה 30/1.76, בנאה למט־רה רצינית. ת.ד. 36030 ת"א. (#15683)
■ אקדמאי, גרוש, 32/168, נאה ומבוסס, ברצינית. ת.ד. 22362 ת"א. (#3904)
■ 27/176, כלכלן (פרוגה), בחמו־דה ואירופאית. ת.ד. 3550 פ"ת. (#4124)
■ גרוש, 48/174, ספרדאי, מחפש מלאה וגבוהה עד 35. אב למפחות ילדים ת.ד. 2502 נתניה. (#4573)
■ פרסי, 38/180, בנאה ותמודה. ת.ד. 8243, תל־אביב. (#8542)
■ נאה, 28, מעוניין ברצינית עד 26. 03־855954 בערב. (#16744)
■ גבר נאה, מעוניין להכיר בחורה, עד 35, למטרות הנאה הדדית, בין 17:00־20:00 03־9240100 (#16867)
■ גרוש בן 33, 174, מעוניין במבו־ססת עד גיל 40 לנישואין בלבד. איציק, ת.ד. 676, קרית מלאכי. (#17055)
■ רווק, נאה, מעוניין רגיש, 184/ 37, ברווקה נשית ומולידית עד 30, לקשר רציני. ת.ד.פ. 523 רמת־גן. (#3049)
■ טכנאי שיניים 33/171 נאה + דירה, במתאימה לנישואין. ת.ד. 22531 ת"א. (#5243)
■ אקדמאי (הדקטורז), 45/170, או־הב עבודה וטיולים, תרבות ואוכל, מעוניין בקשר נפשי ופנימי, עם נאה וחייבות. ת.ד. 5870 באר־שבע. (#16355)
■ רווק, נאה (באמצע) 24½/180 וקע מסודרת, ברצינית ונאה לני־שואין!! בפרטים לפני. 03־719042, 03־720032 (#16419)
■ רווק, נאה, אינטליגנטי ומעוניין 32/180, בבחורה נאה לקשר רצי־ני ת.ד.פ. 5222 רמת־גן. (#16458)
■ כימאי (פרוגה), אירופאי, רווק ור־ציני 26/172, במסודרת לנישו־אין. בפרטים לפני: 03־719042, 03־720032 (#16483)
■ חמוד ורציני (רווק) 26/173, במתאימה לנישואין. בפרטים לפ־ני: 03־719042, 03־720032 (#16507)
■ סייס 28/181 נאה, ספורטיבי ומסודר – באקדמאית להקים בית חם בחו"ל, תל־אביב ת.ד. 28170 (#16898)
■ אקדמאי גרוש 40/180, מסודר, בנאה ומיוחדת. ת.ד.פ. 8105 רמת־גן (עבור ב.ב.). (#4746)
■ רווק, 28/185, נאה, ספורטיבי, במתאימה למטרת נישואין. ת.ד. 824, בבטוחים, עבור אהרון. (#15160)
■ 29/190, אקדמאי – מקצוע הנדסי, נאה מאוד, באקדמאית נאה דומה. ת.ד. 8553 ירושלים. (#7124)
■ פרטי: אירופאי, פנוי 41/180, נאה ומבוסס, באישה לידידות ויר־חה. לפנות לת.ד. 2173 תל־אביב. (#7629)
■ גרוש 185/43 עצמאי, מבוסס, אוהב חיים ובילויים, למתאימה עד 35. "לידי אך" ת.ד. 151271 ירושלים. (#16122)
■ פנוש 168/40, במתאימה, אפשרי גבה, ת.ד. 8029, תל־אביב. (#4090)

■ ישראלי תושב חוץ מבוסס 31 ברצינית + תמונה. ת.ד. 1334 ת"א 48679 (#4546)
■ 180/26 אקדמאי, דתי, נאה, רו־וק. ת.ד. 31847 תל־אביב. (#4800)
■ איש־עסקים, אקדמאי, 170/ 27, מחפש ילדה טובה ומשכילה. ת.ד. 30343 ת"א (#5496)
■ 149/38, גרוש, משכיל ורציני במתאימה. ת.ד. 8630 יפו. (#6342)
■ מהנדס 61, תעשיין 57, אקדמאי 66. "אתי" 03־296024 (#7873)
■ תעשיין אקדמאי 27, מהנדס 36/183. "אתי" 03־296024 (#7876)
■ מנהל חברה נאה, 36/180, מעו־ניין ביפה ואינטליגנטית עד גיל 30. לציין טלפון. ת.ד. 39352 ת"א. (#15898)
■ אקדמאי בכיר, גרוש, מבוסס הי־טב, נאה ברוחה עד 40. ת.ד.פ. 91, סביון. (#4939)
■ נאה, משכיל, 47, ברוחה והמב־טיח. ת.ד. 16561 תל־אביב. (#6475)
■ מהנדס, 32/175, באקדמאית נחמדה. ת.ד. 3785 חיפה. (#7133)
■ פרסי, 33/175, ברצינית לנישו־אין. ת.ד. 31884, תל־אביב. (#6173)
■ אלמן, 61, 1.68, נאה ומסודר, בנמניה, 50־55, נאה המסודרת. ת.ד. 2515 ירושלים. (#6875)
■ בחור מסודר, 25/165, מעוניין להכיר בחורה נבונה ונחמדה. קרית־ספר 2 דירה 1 ראשל"צ. (#7011)
■ אקדמאי נחמד, 36/174, רגיש, חם, בנאה, אפשרי + 1, שאיתה מעוניינת בילדים נוספים, לקשר רציני, ת.ד. 5028, ר"ג, 52150. (#7380)
■ מהנדס מחשבים דתי (פרוגה), אירופאי, 183/27, נאה, מעוניין וסימפטי, בדתייה, יפה, טובת לב ונבונה. ת.ד. 2148 בני־ברק. (#15663)
■ פרטי, גרוש + 1, 163/36, עצמ־אי, נאה, מבוסס, מעוניין בעצמ־אית דומה. 02־631528 (#16121)
■ מהנדס אלקטרוניקה, 178/33, במתאימה. ת.ד. 37413 ת"א. (#7903)
■ בהליכין 40/170, חקלאי משכיל ונאה, אשכנזי – ברוגה (אפשרי דתית), לכתוב לת.ד. 20050 מיקוד 67132 עבור ל/454. (#12781)
■ רופא 30, מהנדס 37/180, תע־שיין 34, דוקטור 46. "אתי" 03־296024 (#5658)
■ אקדמאי, 47/184, נאה, חסון ונחמד, פתוח לקליק עדין, קשוב אוהבי, ולעשות שמגען של ילדים, עם אשה יפה, בגוף ובנפש. ת.ד. 11220 ירושלים. (#5710)
■ חייל, 21/180 + רכב בנשמות לידידות, ת.ד. 20050, מיקוד: 61200 תל־אביב ל/457. (#14764)
■ 32 בחורה שרוצה להיות רעיה ואם לעזרה, דוד. ת.ד. 196, A 1081 חיפה אוסטריה. (#6584)
■ אירופאים נוטרים ומשכילים, פנויים (בלי) 40־47 במתאימות. ת.ד. 2848 רמת־גן. (#7627)
■ (פרסי) אשכנזי 178/50, באשכנ־זיה אינטלקטואלית, רציני מסוד־רת עד 43. ת.ד. 36018 תל־אביב. 61360 (+טלפון). (#6782)
■ איש מחשבים 31/175, נאה, חמוד, רציני, במתאימה עד 28, ת.ד. 20050 ת"א, לכמי ל/455. (#6929)
■ גרוש בלי, 170/50, במתאימה לנישואין, לכתוב למעריב חיפה למספר 505 (#7852)
■ "שביל הזהב", אירופאי גרוש מסודר + רכב, גיל 59, מחפש אשה, לא חשוב עדה. 057־88871, 03־9613105 (#6457)
■ יליד צרפת (פרוגה), 55/170, נאה, ברצינית לנישואין, ת.ד. 6182, ירושלים. (#7048)
■ 37/184, רווק, משכיל, בנחמדה. ת.ד. 14062 ת"א. (#7657)
■ יהודים דתיים מסביב לעולם, מעוניינים בישראליות מסורתיות לנישואין. 03־249476, 03־232507 (#14024)
■ אקדמאי, 32/170, ברצינית, כנה ועצמאית, רצינה סרטן, דינם, ני. ת.ד. 22945 תל־אביב, בצירוף תמונה. (#14085)
■ גרוש 170/50 מעוניין ברצינית. ת.ד. 2169 חולון. (#14484)
■ 35, נאה, מעוניין בנאה רצינית. ת.ד. 2592 ת"א. (#14564)
■ תושבי חוץ יהודיים מסביב לעו־לם מעוניינים בישראליות משכי־לות לנישואין. 03־249476, 03־232507 (#14684)
■ אלמן, מוצא עיראקי, מסודר, במתאימה עד 67. ת.ד. 7053, ירושלים. (#14858)
■ 29 אמיד, מתישגנסון, מעוניין בנאה, פרטים + תמונה, ת.ד. 21706, תל־אביב. (#6912)
■ (פרטי) אקדמאי, 54, פנוי, תושב חוץ. ת.ד. 36693, תל אביב. (#6148)
■ פרסי רווק דתי 39, גבה כרזל. 02־825568, 02־430347 (#14535)
■ נאה ומבוסס 28, במתאימה להקמת בית חם בחו"ל. ת.ד. 28096 תל אביב, מיקוד: 61281 (#14629)
■ ת"דס 624 ירושלים, רווק 40 + בעליה מחו"ל, בדתיה. (#14656)
■ אקדמאי בכיר, 56, גרוש, בר־שית, נאה, אינטלגנטית מאוד, פשוטה, 40/50, פרטים וטלפון, לת.ד. 40 רמה"ש. (#8068)
■ אקדמאי, רחב אופקים, רווק, 34/174, באקדמאית אינטליגנטית. ת.ד. 3160 בני־ברק. (#12673)
■ אקדמאי יפה תואר, 27/183 עי"ד רציני 37 (במשכילה ויפה) "אתי" 03־296024 (#12579)
■ טלפון מיוחד למסירת מודעות 03־885־885, לשרותך 24 שעות ביממה, "פרסום אך". (#12815)
■ נישואין זה שלב מאוד חשוב בחיים מדוע להפקיד בידי המקרה? אם הפקידו גם עלוני "קשר" את לקחת את היוזמה בידיים. הזמינו אותם עכשיו: 03־732839, 04־446023 (+בשבת). (#12951)
■ חיפוש בן זוג לחיים זוהי מלאכה מאוד קשה הזדמנות מכוונה תמך עלוני "קשר" אותך לאורך כל הד־רך עד הנישואין, להזמנת חייגי עכשיו: 03־732839, 04־446023 (+בשבת). (#12956)

בת־זוג
■ אקדמאית 165/42, נאה, מיוח־דת ונחמדה, לקשר רציני בלבד. ת.ד. 6493 ת"א. (#1635)
■ אלמנה אירופאית דתית, 60 נאה – בודה טבאים, ת.ד. 31072, ת"א (#1674)
■ פרטי. דתית, נאה, גרושה, 37/160, אירופאית, במתאים לני־שואין. ת.ד. 20050 תל־אביב ל/461. (#4550)
■ נאה, אקדמאית, 54, מחפשת משכיל ונאה, לנישואין, עד 60. ת.ד. 45826 חיפה. (#10242)
■ אקדמאית נאה, רווקה 30, במש־כיל נאה, לנישואין. ת.ד. 2899, חו־לון. (#10360)
■ אלמנה, 55/160, אירופאית, נאה, משכילה ומסודרת, מעוניינת במתאים רציני, לציין טלפון. ת.ד. 9447 ירושלים. (#10469)
■ נאה, מסודרת, משכילה, במתאים על רמה, 66־70, ת.ד. 1334, ת"א ל־18848. (#10489)
■ רופאה יפהפיה ותמירה 25, סטודנטית מקסימה 23. "אתי" 03־296024 (#412)
■ אלמנה, 59, ברציני וכנה, ת.ד. 520 חולון. (#10556)
■ פרטי, אקדמאית, בלונדינית, עיניים ירוקות, משכילה בנישואים, בבכה, נאה ואמיד, 55־58. ת.ד. 2528 חולון. (#10573)
■ אלמנה, אקדמאית, 37, נאה וה־יהודית, ת.ד. 45835, חיפה. (#14269)
■ להצטרף באושר ועושר, גרושה 41/157 בת"ל, ת.ד. 1484 ת"א. (#2351)
■ אקדמאית, 40/168 גרושה + בן. ת.ד. 11060 ירושלים, עבור י. (#2859)
■ נאה, בבחור אמריקאי, 32־42, תמונה. ת.ד. 1334, ל/18770, תל־אביב. (#3489)
■ אקדמאית, נאה, גרושה 42/168 במתאים, רחב־אופקים. 3349 סביון. (#3692)
■ 35, גרושה + 1, אשכנזיה, נאה, משכילה ומסודרת, ברוחה עד 45 ת.ד.פ. 8311 נתניה. (#9566)
■ אמריקאית (ישראלית), אקדמ־אית, בלונדינית יפיפיה, אלמנה, 37. "אתי" 03־296024 (#1873)
■ 35, נבונה, נאה, מעוניינת להכיר בחור מבוסס לנישואין בלבד. ת.ד. 12063 ת"א. (#5124)
■ אלמנה + 2, 173/36, אקדמאית, נאה, מסודרת, דינמית ומורגנת, באזור ת"א. ת.ד. 7257 ירושלים. (#6863)
■ יפה, 57, מעוניינת בנישואין, לציין טלפון. ת.ד. 2427 חיפה. (#8000)
■ ירושלמי!! למה לדרוך לתל־אביב לשותף ירושלמית משכי־לות ונחמדות, "לידיראך" 02־635834, אחה"צ. (#16908)
■ מורה גרושה 37/170, ברמה נאה רציני, במשכיל דומה עד 42. ת.ד. 1481 חולון. (#2015)
■ מורה נתמה רצינית ומבוססת, אלמנה, 42 + 1, אפשרי קיבוצניק עד 46 למטרה רצינית. ת.ד. 7022 בבשר נשר לדליה. (#2080)
■ פנויה מעוניינת, נאה 59, באי־רופאי ונחמד עד 64. ת.ד.פ. 5393 חיפה. (#3513)
■ רווקה, 168/31, נאה, מסודרת, מורה, לנישואין ת.ד.פ. 789 נתניה. (#4815)
■ אקדמאית, נאה, באיכותי, 60 – 67. ת.ד. 32181 תל־אביב. (#2276)
■ שמנמונת, נאה, 35/170, מבוס־סת, במשכיל, נאה, לנישואין. ת.ד. 39168 תל־אביב. (#2288)
■ סופי שבוע יהודיים, לפנוי במ־לון "מף הגליל", צפת. פרטים 069־31595 (#3012)
■ מורה אקדמאית, תימנה דומה 178/31, ת.ד. 697, בכיינים. (#3821)
■ רווקה, 26/168, אירופאית, נאה מאוד ומיוחדת, ברווק אירופאי, משכיל ונבון. ת.ד. 2091, רמת גן. (#5223)
■ נגנת, 40/160, ברציני עד 46 לציין טלפון. ת.ד. 20050 תל־אביב, עבור ל/459. (#7026)
■ עבור אחותי, רווקה מסודרת 170/25, נאה ועדינה, במתאים לנישואין. ת.ד. 1491, חולון 58114 (#16379)
■ 36/164, אקדמאית, במשכיל, מסודר ואירופאי. ת.ד.פ. 3787 חד־רה. (#3105)
■ אלמנה פנסיונרית, בתרבותי ומס־ודר. ת.ד. 163/10/25 תל־אביב. (#3408)
■ רווקה, דתית, אירופאית, 170/ 29, במשכיל, דתי ואירופאי, למט־רה רצינית. ת.ד. 20050, 67132, ת"א, עבור ל/463. (#4110)
■ נאה, 32, גרושה +, בדתי, רציני, אשכנזי, עד 38. ת.ד. 22161 ת"א. (#16404)
■ נאה מאוד 29/160, ברציני ונאה. ת.ד. 46316 חיפה. (#16462)
■ נאה, בלונדינית, עיניים כחולות, 24/167 סטודנטית, באקדמאי 24־32, יפה תואר ונבון, לנישואין + מגורים בקנדה. E. GELBER FOR MISS M. BATHURST STR APT. 417, 4979 WILLOWDALE ONTARIO CANADA – M2R – 1Y 4. (#16738)
■ מקסימה ונאה מאד, 26/164, אירופאית ומסודרת, במתאים לני־שואין, שאפשרי מסודר, בפרטים לפני 03־719042, 03־720032 (#3029)
■ פרטי. 40, 1.70, אקדמאית נאה באקדמאי פנוי עד 45 לקשר רצי־ני. ת.ד. 2295 ר"ג. (#4793)
■ קיבוצניקית, 25/168, נאה וחו־טובת ואוהבת טיולים – לנישואין תל־אביב ת.ד. 28096 (#16891)
■ גרושה 25 (בלי), ברציני, לציין טלפון. ת.ד. 2565 רמת־השרון. (#4853)
■ נאה ואיכותית 37/165, מעוני־נת בנאה אינטלגנטי ומבוסס לני־שואין. ת.ד. 36768 תל־אביב. (#5285)
■ מודעפון 383838 – שרות לקב־לת מודעות בטלפון ללוח מעריב. בכרטיסי אשראי ויזה, ישראכרט ודיינרס במודעפון – 24 שעות ביממה. 03־383838 (#6350)
■ פניה אירופאית, 43 + 3 גדולים, בנאי, רציני ומסודר. ת.ד. 29382 ת"א. (#15003)

■ רווקה 30/170, באקדמאי רצי־ני!!! ת.ד. 36960 ת"א. (#5003)
■ מורה, רווקה, מסודרת, מעו־נינת במתאים לנישואין מ־37–43. ת.ד. 31705 תל־אביב. (#6806)
■ נאה מעוניינת בבחור 30־40. ת.ד. 1334 ל־22476. (#15780)
■ רווקה 167/28, נאה ועצמאית, בקשר רציני לנישואין. "לידי אך" ת.ד. 151271 ירושלים. (#16110)
■ כלכלנית, נאה מאוד, 170/32, רווקה, חטובה, חובבת טיולים בר־גל, במתאים. ת.ד.פ. 31685, ת"א. (#1572)
■ אלמנה מסודרת, רצינית, 59, באירופאי מסודר עד 64. ת.ד. 16416 תל־אביב. (#4142)
■ מורה יפהפיה, 23, אמריקאית אקדמאית יפהפיה 25. "אתי" 03־296024 (#4605)
■ 35, 164, רווקה, תרבותית ונאה לנישואין. ת.ד. 640, רמת־גן. (#4925)
■ משכילה, 37, מלידיה באירופה. ת.ד. 16466 ל־726. (#5091)
■ רווקה, נאה, 34, למטרות רציני־ות. ת.ד. 8577 ירושלים. (#15026)
■ אלמנה, 59, נאה, באירופאי לני־שואין. ת.ד. 556, קרית ביאליק. (#15960)
■ 170/48, אקדמאית נאה, אוהבת חיים ותרבות, באדם בעל אותן התכונות. ת.ד. 20387 ת"א. (#6818)
■ רווקה, מנומה, 40, משכילה ומ־סודרת. ת.ד. 37048 תל־אביב. (#6208)
■ מעוניינת להכיר גבר 48/55, אדם מבין הכנם מאוד, אינטליגנטי מאוד, פנוי, מבוסס, האוהב מוסי־קה קלאסית, שמות, ים, שחיה וטי־ולים. למטרה רצינית בלבד. ת.ד. 32205 תל־אביב 61321 (#6299)
■ רווקה, 43/155, ברציני, לנישו־אין, אפשרי גבה. ת.ד. 31755 ת"א. (#6941)
■ 2 רווקות, 35, בהבנות רצינית, ת.ד. 313 תל־אביב. (#7024)
■ גרושה, איכותית, נאה 37/168 ברציני, הגון מבוסס. לת.ד. 20050 ת"א עבור ל/458. (#7631)
■ לנישואין, צבעית אקדמאית, 42 + 2, ת.ד.פ. 2150 רחובות. (+ טלפון). (#14995)
■ לבנוזי 31/176 יפה, בלונדינית אמיתית, גרושה + 1 (בן 9 אצל אביו) הסכלה בטושבים מתקדמה היטב, במתאים למטרה רצינית. ת.ד. 31622 ת"א. (#15672)
■ דתיה 31/167, אשכנזיה ונאה, ברווק דתי נאה, אשכנזי לני־שואין, ת"ד 2065 בני־ברק. (#7831)
■ אלמנה, 50, מבוססת, במתאים. ת.ד. 7083 נתניה, לציין טלפון. (#14522)
■ חיפאית, 45, אקדמאית, מעוני־ינת במתאים. ת.ד. 4300 ירושלים. (#15677)
■ אקדמאית 43, עם תמונה, רצי־נות וכנות – ברוחה ת.ד.פ. 3093 באר־שבע. (#15731)
■ אקדמאית, נאה, 29, 171, בגוד־אים. ת.ד. 39739 ת"א. (#5935)
■ רווקה, 38/162, נאה, מראה צעיר ועדינה, באדם מסודר עד 45 למטרה רצינית. ת.ד. 29156, ת"א. (#6404)
■ לרציני – נחמדה, 29/165, ת.ד. 114 רמת־גן. (#6890)
■ אסואית 21, יפה ומשכילה, נד־דין וטוב לב (אירופאי) לנישואין. ת.ד. 30636 תל־אביב. (#13653)
■ סטודנטית נאה 25/170 בבחו־ר (30) לקשר רציני, לציין תמו־נה. ת.ד.פ. 16378 ירושלים. (#5914)
■ חיירות, אלמנה, בלי ילדים, 56, עשירה, (במשכיל ונאה) "אתי" 03־296024 (#8117)
■ רווקה, 178/33, נאה ואיכותית, במשכיל, נבון, אינטליגנטי, אירופ־אי עד 45, לנישואין. ת.ד.פ. 46682 בחיפה. (#7402)
■ רווקה, 163/34, אירופאית מש־כילה, רצינית. ת.ד. 22679, תל־אביב. (#13695)
■ לבזוטונית נאה, מסודרת (בלי), בתרבותי 57־60, למטרה רצינית. ת.ד. 1334 ל/22414. (#13798)
■ יהודיות מסורתיות מסביב לעו־לם, מעוניינות בישראלים דתיים לנישואין. 03־249476, 03־232507 (#14017)
■ תושבות חוץ יהודיות מסביב לעולם מעוניינות בישראלים משכי־לים לנישואין. 03־249476, 03־232507 (#14676)
■ אקדמאית אוטקטיבית, 52/ 170, דוברת אנגלית, גרמנית, עב־רית והידית, מעוניינת באינטלק־טואל, ידידות אפלטונית אמיתית. ת.ד. 6446 ת"א. (#7734)
■ 27 אקדמאית, בנאומיים, קשת אי דלי רגיש עד 38, ת.ד. 16466 ת"א 61163 ל־725. (#7771)
■ 27 אקדמאית ברוחה עד 33, מעוניין ורגיש, ת.ד. 16466 ת"א, 61163 ל־724. (#7773)
■ רווקה דתית 38/155, נאה, אק־דמאית, רחבת אופקים, חובבת ב־טיול ונגינה. במתאים רציני לנישו־אין. ת.ד.פ. 11024 ירושלים. (#13971)
■ רופאונית 27, נאה ואיכותית, במצב כלכלי מצוין ברופא/משפטן אירופאי, השואה נאה, מעגן, נחמד ורגיש, לציין טלפון. ת.ד. 16310 ת"א, עבור ל־191. (#14371)
■ אירופאית 38, נאה, טלידית, מסודרת + רכב, במתאים. 03־371084 + בשבת. "רק לאושר". (#14530)
■ סטודנטית לרפואת שיניים מעוניינת במתאים למטרה רצינית. תל־אביב ת.ד. 28170, מיקוד: 61281 (#14539)
■ יפהפיה, משכילה ועצמאית, 30, אמידה (במשכיל נאה). "אתי" 03־296024 (#12578)
■ טלפון מיוחד למסירת מודעות 03־885־885, לשרותך 24 שעות ביממה. "פרסום אך". (#12817)
■ לא חשוב כיצד מכירים, אבל בהחלט חשוב את מי מכירים. בע־לוני "קשר" תמצאו/י שפע הצעות ברמה גבוהה (גם לדתיים/ות) – להזמנה חייג/י עכשיו. 03־732839, 04־446023 (+בשבת). (#12926)
■ לא טוב היות האדם לבדו, ועוד פחות טוב שלא עושים דבר בעניין, עם מעט יוזמה לפתוח הסתמה, עלוני "קשר" עשויים להרחיב את מעגל ההכרויות שלך, להזמנם חייג/י עכשיו!! 03־732839, 04־446023 (+ בשבת). (#13004)

■ רווקה, 37/169 תרבותית ונאה, באיכותי לנישואין. ת.ד. פרטי 31399 תל־אביב. (#13141)

הכרויות
■ נשוי מקסים, 55, בידידה אינטי־מית. ת.ד. 28350 תל־אביב. (#1025)
■ גבר נאה + דירה + מכונית, מחדי־ות מכבשות, "אבי" 03־319599 (#1446)
■ איש עסקים, מעוניין להצטף בצ־עירה חטובה, עד 25, לידידות אינטימית. ת.ד. 22079 תל־אביב מיקוד 61220 (#1795)
■ פנוי, בנעמות לבילוי + הצטר־פות אירופית, גם בנעשלות. ת.ד. 46572 חיפה. (#3216)
■ 42, משכיל, נאה, לקשר אינטי־מי, הביסה. ת.ד. 50374 תל־אביב. (#17354)
■ גבר 49, בסטודנטית לידידות דיסקרטית. מגורים ושכר לימוד מובטחים!!! לציין טלפון. ת.ד. 06062, חולון. (#3168)
■ מבוסס 32, להצטף בצעירה סי־מפטית. ת.ד. 10056 תל־אביב. (#3922)
■ מתחת הגג פנויים/ות להכרויות, באיזור המרכז, תשובה מובטחת, לכל כותב/ת, גילאי 25־45, צרפו פרטים אישיים וטלפון לת.ד. 6185 הרצליה. (#8612)
■ אקדמאי דוקטור למשפטים, 178/63, מחפש אשה צעירה לטיול באירופה. 03־804770 (#9489)
■ עצמאי, נאה 55/175 + אמצעים, לא רווק, באישה לבילוי. ת.ד. 693 בבתיים. (#8660)
■ סופי שבוע יהודיים לפנוי במלון "מף הגליל", צפת. פרטים. 069־31595 (#2993)
■ גבר ישלם אחזקת דירה ותמיכה לידידה 20־40. ת.ד. 118 קריית מוצקין. (#4683)
■ מחפשת משכיל עד 68, רומ־נית/מרוכית, לבילוי. ת.ד. 7605 רמת־גן. (#6542)
■ לבנים/ות 17־21, למטרת הכ־רות חברתית. ת.ד. 31371 תל־אביב. (#16916)
■ 37, מעוניין בידידה נאה לקשר דיסקרטי בשעות הבוקר. ת.ד. 4333 ת"א למען 210. (#16397)
■ צבויים נאים 40־40, בנושכות למפגשי יום. "מייקל" 03־290316 (#5260)
■ מבוסס מעוניין בשואנות צעי־רות, סטודנטיות, חיילות נאות לידידויות. תמיכה מובטחת, לציין טלפון, עדיף מהמנקון. ת.ד. 2017, עפולה. (#6468)
■ מהנדס, 41/179, מחופה, עובד גם בגה"ע, מחפש ידידה, נשית, סו־דיות מובטחות. ת.ד.פ. 2652 חיפה. (#6835)
■ נאה ומעוניין יוכמך בנאה ומהפ־שיה (+ טלפון). ת.ד. 7140 תל־אביב. (#6807)
■ מסודר, נוג, חו כוסרה, 42, לעזר לזר והמיכה הדדית. ת.ד. 33889 ת"א. (#7637)
■ אירופאי נאה ובעל השגה, איש עסקים בארץ ובחו"ל, 41/180 (לא פנוי), יממן ויעשיר לצלע הא־בודה את החסר לה. ת.ד. 29848, תל־אביב. (#15112)
■ אמיד ונאה, 43/182 (לא פנוי) בעמירה ונאה על הנה אשית גבר־תה, ובעלת נשמה למפגש יום, ת.ד. 2371 תל־אביב. (#15531)
■ נאה, 33, מעוניין בחטובה לק־שר רציני, ת.ד. 22629 תל־אביב, 61226 (#14824)
■ אלמן, במטיור המשכיל, בנאה וטובה לחיים משותפים. ת.ד. 439 תל־אביב. (#6852)
■ רווק 35/180, בחטובה לידידות, אפשרי לא פנויה. ת.ד. 9242 ת"א. (#7648)
■ רווק משבע, אשכנזי (מחקריה) 37/165, אינטלגנטי, ישר, נאה מאד, עדין נפש ואמיד, באישה מתאימה מכל גיל לידידות. ת.ד. 45253 חיפה. (#7887)
■ 40/175, שחום מיוחד, בקשר דיסקרטי חם ויפה עם אשית עד 40. ת.ד. 31803 תל־אביב. (#5708)
■ צייתן, נאה, ביפה וסקסית, המי־כה מינים, ת.ד. 36535 ת"א. (#5774)
■ מגלה עזירות, פותר בעיות וכי־גע עצבנית. לזרב 03־450679 (#14617)
■ 700 הצעות של פנויים/ות, בהוצאותם החודש ב"עלוני קשר" מרבותם אקדמאים/ות, להזמנתם חייג/י עכשיו!!! 03־732839, 04־446023 (+ בשבת). (#13021)
■ מחפשים חבר/ה לחיים? לבה בדרך הקשה? עלוני "קשר" עשוי־ים להיות הדרך שלכם, כי עלוני "קשר" הם דרך ישירה והוהות לה־כיר בני זוג, להזמנם חייג/י עכ־שיו 03־732839, 04־446023 (#13042)

חוגים
■ נוף – סיוע מבנים מטיפול פסיכולוגי, מתקבלות הלמוד וק־בלנות. ת.ד. 22662 ת"א. (#1179)
■ ערב פנויים פנויות עם איציק לבאיבבל יום רביעי ושישי, שעה 2200 בבית רמז נתניה. 052־444672 (#16932)
■ מחפש צעירים סלפ־ליסיים לצ־קוהלה קאסורית, בהזדמנה מעולה. 03־289681 אחה"צ. (#5202)
■ אויד – צעירות אקסקלוסיביות ללייזר – שרות אמין ודיסקרטי. 03־259654 (#5358)
■ מוסיקה/מוזרנות חברה +35, (שתאים), אוהבי מוזיקה יוונית. 03־392141 (#13924)
■ מגבים פנויים/ות בטלפ ־25 ־45 לזוג תכורגי. 03־5512590 (#13548)
■ לפנויים/ות!!! בילוי הטבעונות, יומיים בבנות + לינה + ארוחות + הכרויות. 052־446591 (#13661)

נרשמו לנישואין

לשכת הרבנות
מזכרת־בתיה
■ כהן רוני בן לאבי (ראובן) גנחם, מגשב בית הגדי, רווק, מיהבזה אמנה בת אברהם, ממזכרת־בתיה, רווקה. (#10033)

הרבנות הראשית
חיפה
■ גבי רשל בן יצחק, רווק ישר־אל, חיפה. מורה נורית בת מאיר, רווקה, ישראל, חיפה. (#1766)
■ תובה עזרא בן מ"א פני ישראל חיפה, וקסו תגית בת אברהם, פנויה ישראל חיפה. (#1768)
■ לבליזר רן בן יצחק, רווק ישר־אל, קריית־ים. בלבלי שטיס נאוה בת ישראל, רווקה ישראל חיפה. (#1775)
■ מסלנמי אורי בן דיסן, רווק ישראל חיפה. כוכאה תגית בת דב, רווקה ישראל חיפה. (#8770)
■ ריצ חיים יעקב בן יצחק, רווק, ישראל, חיפה. מזרחי נטה בת רפ־אל, רווקה, ישראל, חיפה. (#9509)
■ פרץ תניה בן דק, רווק, ישראל, חיפה. צבר זהבה בת בוריס, רווקה, ביה"ח, קריית־ים. (#10035)
■ קוף אבי בן מרדכי, רווק, ישראל, חיפה. אלבליזו אסתר בת מרדכי, רווקה, מרוקו, קריות־ים. (#10041)
■ שרון מרדכי בן בני, רווק, ישר־אל, חיפה. בן ישי רות בת צבי, רוו־קה, ישראל, חיפה. (#10046)
■ גבלי יעקב בן צבי, גרוש, פולין, חיפה. פירלמן סימה בת יפים, פנו־יה, ביה"ח, קרית אתא. (#10048)
■ ליפשיץ שמעון יהודה בן אבר־הם, רווק ישראל חיפה. מטליב סי־מה בת אליעזר, רווקה ישראל חי־פה. (#10049)
■ חלף יורם בן אלכסנדר, רווק ישראל חיפה. אבריאל זהרית בת מרדכי, רווקה ישראל חיפה. (#10058)
■ מאיר אורי בן ראובן, רווק ישר־אל חיפה. ברקוביצי לולי בת שמואל, רווקה ישראל קרית־מוצקין. (#10061)
■ וייגר אבן בן הנרי, רווק ישראל חיפה. שטיינר טלי בת עזרי, רווקה ישראל חיפה. (#10073)
■ דהן שלום בן בנציון, רווק ישר־אל מתרוקה. אביגיל מרים בת ארמס, רווקה ישראל חיפה. (#10074)
■ צוק יובל בן ראובן, רווק ישראל חיפה. וייטר עפת בת אריה, רווקה ישראל. (#10076)
■ חזמי אורי בן יהודה, רווק ישראל חיפה. דוד ליאורה בת שמואל, רוו־קה ישראל נשר. (#10088)
■ פרטוש אלברט בן סימון, גרוש אלג'יר אילת. אבקסיס ברכה בת שמעל, רווקה ישראל אילת. (#10093)
■ קריף חיים בן מאיר, רווק ישראל חיפה. לאמי כוכבה בת אברהם, רווקה מרוקו חיפה. (#10097)
■ גלער אברהם בן מרדכי, רווק ישראל חיפה. הכט אבי בת פל מאיר, גרושה ארה"ב חיפה. (#10101)
■ חיואלי יהודה בן יצחק, רווק ישראל חיפה. קינובה שרית בת יר־בה, רווקה ישראל חיפה. (#10103)
■ כנעני גיורא בן יהודה, רווק ישר־אל חיפה. קריאל מיכאלה בת קוזיה, רווקה ישראל חיפה. (#10106)
■ ברי שלמה בן אלי, רווק ישראל חיפה. מזרחי שרה בת אברהם, רוו־קה ישראל חיפה. (#10107)
■ קליין דב בן אברהם, גרוש ישר־אל כרם מהר"ל. דויקוס סילביה סושנה, אלמנה ארגנטינה חיפה. (#10112)
■ לביא רוחון בן שלמה, רווק ישר־אל קרית־ביאליק. מאיר אלונה בת יעקב, רווקה ישראל חיפה. (#10114)
■ אשיאס מרדכי בן רפאל, רווק ישראל חדרה. מטן דבורה סמדר בת אברהם, רווקה ישראל חיפה. (#10121)
■ בן סימון יעקב בן סימען, רווק ישראל חיפה. שמואלי טיבל בת חי־ים, רווקה ישראל חיפה. (#10128)
■ בלוק משה בן אליעזר ליטא, אל־מן פולין חיפה. שולמן חוה בת מ־רדכי יוסף, אלמנה ליטא חיפה. (#10130)
■ פל פאול בן הנרי, רווק טוניס תל־אביב. בנאים מרים בת מאיר, רווקה הודו תל־אביב. (#10134)
■ טרב יעקב בן אגוה, רווק לבנון חיפה. כהן יהודית בת משה, רווקה ישראל חיפה. (#10135)

לשכת הרבנות
מזכרת־בתיה
■ עבו שלמה, בן יצחק, רווק, מרו־קו ישראל, בפעדורה. בן־עזרא שומה, בת אליהו, רווקה, מרוקו, ישראל, פרדס־חנה. (#13895)

מועצה דתית
עזתה
■ תלבי יצחק, בן יוסף, רווק, תי־מן, יכיני. נגם רוזה, בת רוזי שובה, רווקה, טריפולי. (#13918)
■ מרסוני חנן, בן יוסף רווק, תי־מן, יכיני. שאול שמחה, בת יצחק, רווקה, מרוקו, ברזה. (#13930)

רבנות ראשית
בית־שאן
■ יעקובי דן, בן דוד, רווק, ישר־אל, קרית עקרון. עזריאל ירדנה, בת חיים, רווקה, ישראל, מושב ירדנה. (#13608)
■ בן חיים יפת, בן חיים ז"ל, גרוש, תימן, קבוץ שדה־אליהו. ליזה רות, בת יעקב ז"ל, גרושה, לוב, מושב מחולה. (#13628)
■ תקשור יצחק, בן אברהם, גרוש, פרס, בית־שאן. עזריה מרים, בת סלומון ז"ל, גרושה, פרס, אור־יהודה. (#13640)
■ כהן שמש, בן יצחק, רווק, ישר־אל, בית־שאן. מלכה נעמי, בת דוד, רווקה, ישראל, בית־שאן. (#13764)
■ סויג אהרן, בן יוסף, רווק, ישר־אל, בית שאן. לוי תבבלית, בת ששון, רווקה, ישראל, מוליה. (#13788)
■ קין מנחם, בן משה, רווק, ישר־אל, קבוץ שלוחות. חזו חיה שרה, בת בנימין, רווקה, ישראל, ירוש־לים. (#13803)

לך על בטוח — לוח מעריב

■ סלם יעקב, בן משה, חזק, ישר־אל, קבוץ מזה־אור. שבניה אור־נה, בת אליהו, חזקה, ישראל, קבוץ מזה־אור. (#13825)
■ כהן יואב שמעון, בן נסים לזרל, רווק, ישראל, קבוץ שדה אליהו. כהן אורה, בת הרלוק, חזקה, רווקה, ירושלים. (#13840)
■ אבוקסיס יעקב, בן יצחק, רווק, מרוקו, בית שאן. אבוקסיס סמדה, בת שלום, רווקה, ישראל, בית שאן. (#13865)
■ טאוב יורם, בן אריה, רווק, ישר־אל, כפר־רופין. יוסף ירדנה, בת עז־רא, רווקה, ישראל, קריית־ים ב'. (#13881)

לוח ירושלים

דירות

■ מסוגרות קבוצה לקניית מגר־שים ולבניית דו/חד משפחתיים "באפרת" המגרשים החל 12,000 דולר + מע"מ ופיתוח. "בוני־ישקר" 02־227414 (#16210)
■ בקריית־יובל, 3½, ק"ב + דוד"ש, ארונות, סורגים, מלדלת. 413651 (#3685)
■ מושבה יוונית, 3 ו־4, מרפסות, "מיכאל סטאר" 02־228371 (#16917)
■ בפלס"ת, 3½, ק"ב, "מיכאל סט־אר" 02־228371 (מלד"ן). (#17041)
■ מבצע לשלים חדשים!! "בפסגת זאב" 3־4, קוטג'ים 5 החל 25,600 דולר + משכנתא. המבצע יתקיים ביום א' 25.5.86 20:00־22:00 בקרן היסוד 19 א' "בוני־ישקר" 02־227416 (#17218)
■ למהיר החלטה!! קוטג'ים בר־מות, 6 חדרים + מרתף וחניה, 130,500 במוזמן + מע"מ. "בוני־ישקר" 02־227414 (#16195)

וילות ובתים

■ במבשרת קוטג' מקסים ומרווח, שמש, נוף וגינה. 02־344456 (#10350)
■ במולאות במקום מנוחין!! בית + אפשרות בניה. 140,000 "שורף" 223313 (מלד"ן). (#17911)
■ במבשרת, קוטג', 6, 270 מ"ר + גינה + קומת מרתף, מיידי. "לאוה" 248012 (מלד"ן). (#17995)
■ וילה מפוארת בגבעת המבתר, אפשרות למשרד 900, למגורים 750. 02־813181 (#15199)
■ במבשרת החדשה, וילה 5 + נוף. במבשרת ציון וילה חדשה, בית + מגרש. בגבעת המבתר, וילה, 7 + נוף. בקריית יובל, 4 + דו משפחתי. בקטמון הישנה, קוטג' ולה + ג. "אהוד נכסים" 341827 (#17092)
■ וילה מפוארת, במבשרת ירוש־לים, 3 קומות + בריכת שחיה. 343614 (#17201)
■ במולאות, קוטג'ים + חצות, באגן ספיר 10, מ־10:00־17:00, ללא תיו־ך. (#3310)
■ בהזדמנות ובתת "בנה ביתך", גדולה, ניבוד לפי טעמך, כניסה בקייץ, בלעדי לאמבסדור. 02־668101 (#3677)
■ במבשרת, שלד למכירה, בהזד־מנות, שלושה מפלסים. 02־344353 (#3873)
■ בהר נוף, מפואר, 2, לוקסוס, 130 מטר + 30, ברטמה. 02־344713 (#16572)
■ מבצע למוכרי דירה בלבד!! מעוניין לא לשלם דמי־תיווך, לק־בל חוזה ועו"ד חינם פרטים: 02־223342 (#16969)
■ במבשרת החדשה, שלושה מפל־סים, 8 + פ"א, 245,000 סופי. "מיכל־נכסים" 630061, בערב: 631633 (#15942)
■ "בבני־ביתך" ברמות, וילה 6־7 + גינה, 200 מ"ר (בבניה), "תיווך זו־הר" 02־248727, 02־244716 (מלד"ן). (#16065)
■ בית ערבי, בית חמד ליד על־ביה, 170 מ"ר, 230,000 דולר. "קפיטל" 02־532131 (#16066)
■ בלב המושבה היוונית, קוטג' בהזדמנות!! "סוביה־ביר" 02־226231 (מלד"ן). (#16189)
■ קוטג' 4 חדרים, ברמות, בגמר־נות, חדשה. בערב: 02־818465 (#6870)
■ בגבעת המבתר וילה, שלושה מפלסים, לכל מטרה, מיידי. 02־818183 (#15019)
■ בניתי עלה המחיר!! לוילה דו־משפחתית באפרת. כיום 81,900 + מע"מ. "בוני־ישקר" 02־222597 (#16222)
■ וילה בגבעת־המבתר בהזדמנות נדירה, במוזמן, מחיר מיוחד. 02־819878, בלילה. (#7174)
■ בתלפיות קוטג' חדש, שלושה מפלסים + גינה גדולה. 02־690771 (#15208)
■ בשכונת בקעה, משכנות מאו, קוטג'ים 4½ חדרים בסטנדרט בניה גבוה. 02־224181 (#15550)
■ בארנונה, בבניה קוטג' 6 חדרים, קרקע פרטית + נוף. 524479 (בתול). (#15941)
■ קוטג' מפואר 5 חדרים בגנ'רה 63 + גינה. 02־421051 (#16175)
■ בארנונה, בדו־משפחתי, 5 + גי־נה, 190 מ"ר, 145,000. 02־711815 (#16201)
■ להשכרה/מכירה במבשרת, וילה 5 חדרי שינה. 02־344279 (#16181)
■ וילה 240 מ"ר, כפר בינק, קריית־נת, אפשרות להחלפה בדירה בי־רושלים. 02־634332 (#7655)
■ במושבה גרמנית!! 7 בבית ער־בי מקסים, 210,000, "בתך" 243־105־6 (#14736)
■ למכירה במוצא עלית, בית קר־קעיים ותוספות + דונם וחצי. 664551, ובערב: 342780 (#13693)
■ בית ערבי בבקעה, על מגרש 1,200 מ"ר. 714042 בערב. (#14545)
■ קוטג' לוקסוס, 4 חדרים, גינה, בישבעת עק, חניה מקורה, ריצוף שיש. מיידי בארנונה. בלעדי ל"אמבסדור" 02־668101 (#7275)

■ בבנגאז'אוב, קוטג' 3, גינה + נוף, 361414 בתול. (#14452)
■ למכירה וילה מקסימה בבית צפ־פה (ליד אורנים). 02־711202 (#14671)
■ בגבעת האורנים, 6 חדרים + חניה המוזמן למכירה מיידית, 152,000, במוזמן + מ.ע.מ. "בוני ישקר" 02־227416 (#14703)

קבלנים מציעים

■ "שורשים" מציגת את מיטב הקבלנים בהר־נוף. "ללא דמי תיו־ך" 02־537293 (#16551)
■ בקעה קוטג'ים, 4 ו־5, הר־נוף, מבחר גדול. בית הכרם, קוטג' 4, מוזמן, גינה "מיכאל סטאר". 02־228371 (מלד"ן). (#17078)
■ אל תסתבכו הזדיינו בשילד אין לקנות דירה. 02־245818 (#2432)
■ בהר־נוף, בבנין מדורג, שלב א' מתקדם, דירות מרווחות בנות 4,5,6 חדרים. אבנר לוי. 531039, 523985 (#3664)
■ מבצע במכנות רגות לזוגות צעי־רים 3, 3½, 4½, 5 חדרים + גינות פרטיות. המשכנתאות לשלים הג־דולות, מצל המבצע "ישרש" חוזר ביק' 3, 02־224778 ב־10:00־14:00 ב־17:00־19:00. (#15409)
■ קוטג'ים בארמונה־הלפיות, 4½ + גינה. 5 + מרפסת גדולה, בהר נוף דירות למסירה מיידית. "עצמונים" 664861, 534177 (#15188)
■ בחזה־ציון, דירות מפוארות, 5־6 חדרים, כניסה מיידית. "פרץ מהנדסים" 639779, 667993 (#16052)
■ ברמות, בבנין מדורג, דירות 3 חדרים (לזוגאים) ו־5 חדרים וקוטג'ים 4 חדרים. "גד" שלומציון המלכה 4, 02־227775, 02־223840 (#5973)
■ במבשרת ירושלים, קוטג'ים דו־משפחתיים, מפוארים, 6 חדרים + גינה צמודה, "גד" שלומציון המלכה 4, 02־227775, 02־223840 (#5983)

החלפת דירות

■ 5 חדרים לנוטש בגרמניה, תמו־רת שלושה, באוטסט. 02־525191 (#15351)

דירות למכירה

■ במושבה הגרמנית, דירה מרוו־חת, מטונגת, סוכה, שיפוצים, ס.א.ק 631764 (מלד"ן). (#17894)
■ בגבעת־מרדכי, כניסה פרטית + אפשרות להשירק בניה למרפסת + גינה, 112,000. 02־223342 (#2959)
■ טלפון מיוחד למסירת מודעות: 885־885־03, לשרותך 24 שעות ביממה. "מיסם אוך". (#12856)

4 חדרים ויותר

■ בפסגת זאב, 4 96 מ"ר + מחסן, פרטי בק"ק, 56,000 דולר. 067־93195 (#604)
■ בהזדמנות, 4, שרותים כפולים + מחסן, פינוי מיידי 02־637131 (#10404)
■ ברמות א', 4, ק"ב, מטופחת, ללא תיווך, 67,000 02־862523 (#10457)
■ באבו־טור, 5 + מחסן, לוקסוס, נוף, 200,000 02־721963 בתול. (#10472)
■ בהזדמנות בגילה, מטופחת 4 חדרים, בלעדי ל"פאוויל־גילה" 765584, 766369 (#16033)
■ בגבעת מרדכי, בהלך 4½ + אד־נה + מחסן, ק"א, מיידי. 02־637568 (#17322)
■ ברובע היהודי, 5, דו־מפלסי + פטיו, מרווחת. 02־810711 בתול. (#17823)
■ ברחביה השקטה, 6 + סוכה, 4½ + יציאה לגינה "נכסים ודיור" 660858 (#17870)
■ בגבעה צרפתית, 4, יפהפיה, ק"ב, בגמר הזדמנות. "בית כרמל" 247999 (#17900)
■ ליד בית־אלישבע, 4, ק"ב, מרפ־סות, מאורת, כיוונים. 663349 (#17945)
■ בהר־נוף, דרומית + גינה עקית, כניסה מיידית, 75,000 "אורטל" 02־287973, 02־288588 (מלד"ן). (#17990)
■ בזולפטון, 4, נוף לכנסת, קומה גבוהה. "אורטל" 02־288588, 02־287973 (מלד"ן). (#18000)
■ בגל'ארזה הקוד־בונן, דירות 3־4־5 בבניה. 222471, 02־820751 (#18010)
■ ברמות, לדירוגיים 4, ק"ב, חיי־בת להמכר השבוע!! רק 02־272710 165,000 (#2273)
■ חייבת להמכר השבוע!! בבית־הכרם, 4 + פ"א, ק"ב + ארונות + מרפסת גדולה פתוחה, מיידית!! שקט ורוק. בלעדי ל"תיווך זוהר" 02־244716, 02־248727 (מלד"ן). (#16098)
■ ברחביה (מגידו) 4½, מעלית, נוף לכנסת. "אבי כהן" 02־228922, 02־233125 (מלד"ן). (#16336)
■ לדתיים, 4 בקטמון הישנה, מסודרת + מחסן, 92,000 "קינג־דייויד" (מלד"ן) 02־661144 (#16582)
■ המושבה, לוקסוס, בזולפטון, נוף כנסת. 02־535634, 04־245461 בערב. (#16673)
■ בתלפיות הישנה, בבית חדש, 4, עם גינה, דרומית, מחסן, הסקה פרטית, חניה מקורה. "סובייה ביר" 226231 (מלד"ן). (#17137)
■ בגבעת־מרדכי 4, דרומית, מפוא־רת + פ"א ומחסן, נוף ומעלית. 02־661898 (#458)
■ 4 חדרים, מפוארת, ק"ב, רחוב אלוזר. 02־287379 ביום. (#8883)
■ בקריית־יובל, 4, ק"ב + מעלית, סלון גדול וארונות, חייבת להימכר "גלובס נכסים". 631242 (#17094)
■ 2 פנטהאוזים מפוארים בנבה, במרכז, עם כל השכללות. "גלו־בס נכסים". 631242 (#17107)
■ ברמת־אשכול וגבעה הצרפתית, מבחר 4־4½, החל מ־70,000!! "בית כרמל" 247999 (#17151)
■ בארמון הנציב, 4, ק"ק, ארונות, מטבח מצויין. 02־714656 בתול. (#3793)
■ בהר־נוף, 5 + גינה, מיידי!!! "מיכ־אל סטאר" 02־228371 (מלד"ן). (#14687)

■ ברמת־אשכול, 4, מרווחת ומ־סודרת, במקום טוב, "צ'ימוקי" 221451־4 (#16592)
■ בארמון הנציב, 4 + דרומית, ק"ב, שרותים כפולים, ארונות + דוד"ש, נוף, טלפון. 715440 (#1756)
■ חייבת להמכר בארמון־הנציב!! (במרכז) 4, מסודרת, ק"א + מחסן, 72,000 + מרפסת. "תוך מוריה" 717998, 713038 (מלד"ן). (#2481)
■ בנוה־יעקב 4 גדולה ומסודרת + תוספת בניה, 42,000 02־223342 (#2948)
■ הקודם זוכה!! בבקעה 4 מפוא־רת קומפלט + מרפסות + מחסן, 02־223342 69,000 (#2995)
■ בקריית שמואל, 4 חדרים + מע־לית, נוף מקסים. "עג־בו" 02־816833 (מלד"ן). (#3002)
■ ברחביה המסטורלית, 4 מפוא־רת, דרומית + מרפסות + גג צמוד, 02־223342 119,000 (#3031)
■ בבית־הכרם 4, ק"ב, מרווחת + מרפסות + נוף, 87,000 02־223342 (#3109)
■ בתלפיות הישנה, 4, מרווחת + פ.א. מרפסות, 3 כיוונים, חניה, סוד־טק. ק"ב. 02־711497 (#3468)
■ בהר־נוף, 5, דרומית, ק"ב + נוף, "אורטל", 287973, 288588 (מלד"ן). (#16691)
■ בהר־נוף, 6, ק"א, כניסה, בעוד חצי־שנה, "אורטל", 288588, 287973 (מלד"ן). (#16699)
■ ברחביה, 4, קרוב לפלזה, ק"א, מסודרת, "אורטל", 288588, 287973 (מלד"ן). (#16714)
■ 4, מפוארת, בהר־נוף בירושלים, חדשה, כיוונים מחדרים, נוף מר־היב. 03־809182, 03־5564828 (#16820)
■ ברמות 4½, כניסה פרטית, מרפ־סות, נוף, גינה. 863972 (#16928)
■ מבצע למוכרי דירה בלבד!! מעוניין לא לשלם דמי־תיווך, לקבל חוזה ועו"ד חינם פרטים: 02־223342 (#16962)
■ במרכז, 4 משופצת, כחדשה, כל השיכללים + חניה. 02־226672 (#3001)
■ ברמות, 4 יפים + פ"א, מרווחת, דרומית. ס.א.ק. 02־631764 (מלד"ן). (#3005)
■ 5, במעלה רמה, דו־מפלסית, ק"ד, משופצת, נוף, 83,000 02־811302 (#3422)
■ בתלפיות בעיר־גנים, קוטג', 4, דרומי + מרפסות ומחסן. 02־714545 (#3719)
■ במשמעי, 4 חדרים, חניה, יציאה לגינה. 666840 בערב. (#3911)
■ רמות 10, דו־מפלסית, ק"ד, דרו־מית + נוף, 73,000 02־861685 (#13467)
■ בארמון הנציב 4 בבנין 3 דיי־רים, מגוש + גינה, כניסה נפרדת, 02־722547 90,000 (#16405)
■ בגבעת מרדכי (הלה), 4½, מעלי־ת, נוף, מחסן, 02־660462, 03־344036 (#16461)
■ ברחביה!!! 160 מ"ר + גג, נוף + מתקנים, "שורף" 222317 (מלד"ן). (#16478)
■ להשקעה/למגורים/למשרד ברחביה - 4, ק"ב, 89,500!! "בו־ני ישקר" 02־227414 (#16900)
■ בהלני המלכה, בבית ערבי, מפו־אר להפליא, 4 חדרים, מטבח גדול המושלם, גינה 150 מ"ר, מחסן גדול + תוספות, דיור־נוף. 228633, 02־243021 (#17074)
■ בשמעוני, 4½, דרומית, נוף, חניה, מרפסות, 128,000 02־630569 (#3681)
■ בגיר גנים, 6 + פ"א, 134 מ"ר, 55,000 02־411806 מ־16:00 (#3744)
■ ארמון־הנציב, 4, מסודרת + דוד"ש, מיקום מצויין. 718752 מ־16:00 (#3789)
■ ארמון הנציב 4, דרומית + מרפ־סות + דוד"ש. 02־716558 (#16808)
■ בבית הכרם, האורים 9, (לא בשיכונים) 4 + פ"א, ק"ב, 76,000 מעורי מ־14:00 (#6083)
■ בגבעת הבירה, 5 מרווחת + נוף, ובקריית יובל בדו־קומתי משופצת, ובבקעה 4 בבית ערבי, ובגבעת אש־כול 4 קומת קרקע. "אהוד נכסים" 02־341827 (#14347)
■ בקריית־משה, 4 גדולים + מרפ־סות, ק"ב, אחרונה, כיוונים. 02־527541 (#16010)
■ ברחביה, אבובאל, 4, כניסה הסקה פרטית, 2 חדרי אמבטיה, "קפיטל" 02־532131 (#16082)
■ בתלפיות, 4, מסודרת להפליא + מרפסות + מחסן ונוף. "תיווך זו־הר" 02־244716, 243386 (מלד"ן). (#16109)
■ ברמות, 4, ק"ב, מסודרת, 66,000, "תיווך זוהר" 02־244716, 02־243386 (מלד"ן). (#16179)
■ בנחלאות 4½, נוף, ארונות, מחסן מצויין, מיידי. 02־634390 (#4632)
■ במעלה־אדומים, 4 + פ"א, נוף, ק"ב, במרכז, מיידי 02־410420 (#7212)
■ ברמות, מודעאי, בהזדמנים 4½ חדרים + מרפסות, מיוחדת, 02־866379 (#7425)
■ בקריית משה, דירת 4½, גדולה ומרווחת, 110,000 דולר. 02־521347 בתול. (#13471)
■ בקריית־משה, קולומביה 29, 4, ארונות, הסקה ביייתית, 02־416672 (#14483)
■ רמת־אשכול 4, ק"ב, עקית בב־יחוד + סוכה 48 מ"ר, פתוח לנוף מרהיב + הרבה תוספות ושיפוצים, 112,000 דולר. 867791 (#16039)
■ בנחיאל 4½, 4 חדרים, ק"ק, שרו־תים כפולים + נוף. 424395 (#3456)
■ 4 חדרים + פ"א, מסודרת וה־תחמות, ק"ב, תלפיות. 02־716644 בערב. (#6377)
■ הר־נוף, 4, אפשרות ל־2 טפסים, סוכה, גינה ומחסן, מיידית. 02־522503 (#6903)
■ במרכז 4, ק"ב, מרווחת, מפוא־רה לדירה/משרד. 233393 (#15130)
■ בנחיאל 150 מ"ר, כניסה נפר־דת, נוף + תוספות. 420744 (#15141)
■ למהיר החלטה בגבעות זמנה, דו־מפלסי, 6 חדרים, ק"ד. 02־812633 (#15361)
■ רמות א' 32, 4 חדרים, מסודרת, ק"ב. 02־862629 (#15429)
■ בטלביה, 4 חדרים מרווחים + תוספות, ללא תיווך. 02־248245 (#15478)

■ 2 דירות בלבד!!! הקודם זוכה בקריית־שמואל ("מקום־בצבורה"), 5 חדרים, 150 מ"ר + מחסן וחניה למסירה מיידית, 117,400 במוזמן + מע"מ. משרד מכירות בלעדי "בוני־ישקר" 02־227414 (#16232)
■ בגילה, 4, ק"ב, משופצת, ומסוד־רת. 02־763161 בערב, בתול. (#5310)
■ בשרות־אשכול, 4 חדרים, פוד־תית, ק"ד + דוד"ש + טלפון, 03־358590 (#6071)
■ בגילה, האפרסמון, 4 + מרפסות + כיוונים, ק"ב, 55,000 02־760048 (#15008)
■ קטמון הישנה, 4, מוזמי, ק"א, מחסן גדול "קורין־דבר" 532131/1604 (#15135)
■ ברמות רסקו, 4, פ"א + שיפוצים, 02־862152 (#15311)
■ בתלפיות מזרח, 4 + שירותים כפולים + מרפסות גדולות + שכל־לים. 710387 (#6698)
■ נוה־יעקב, 601, 4, משופצת הס־דורות, ק"ד. 852575, בתול. (#6899)
■ בבית־וגן (שופאי) 4, פ"א, ק"ב, נוף, תוספות. פינוי בעוד שנה. 02־420940 (#6923)
■ ברחביה, דו"ק, 4, ק"ד, ארונות, מטבח מחודש. 636958 (#7040)
■ ברמות 10, 4, מטופחת, דרומית, ק"ב, 65,000 02־862230 (#13850)
■ בתלפיות, אפרטה, 4, ק"ב, סו־דית, 85,000 "ס.א.ק" 02־631764 (מלד"ן). (#14288)
■ ברובע היהודי, קוטג' 4 + פ"א + מטבח, 135,000. בעבודה: 02־277807 (#15083)
■ בתלפיות, 4, מטופחת + מחסן והחניה מקורה. אמבסדור 02־668101 (#15120)
■ בטלביה, 4, מרווחת, מיוחדת, מטופחת, בלעדית לס.א.ק. 02־631764 (מלד"ן). (#15147)
■ ברמת שרת (ומצבות) 5 חדרים + נוף מרהיב, דרומית, קומה ו' + מעלית + מחסן!! 02־430933 (#15171)
■ בפלמ"ח, דירת נוף 5 + מעלית, 138,000, מיידית. 02־522928 (#16011)
■ בית־וגן, מבחר דירות למכירה, תיווך "הצבי" 02־424938, 02־431172 (#16060)
■ בגבעת־זאב, 4, ק"ב + מרפסת גדולה, חייבת להמכר. 02־816833 (מלד"ן). (#16134)
■ בקריית־נחום (דומים) 3½ + פ"א, ק"ב + ארונות + דוד"ש. 02־423848 בתול. (#14980)
■ לדתיים!!! 4 ברמות, ק"ב, נוף, מיידית!! 02־863726 בתול. (#15101)
■ בארמון הנציב, 4, יפיפיה, כניסה נפרדת, 03־239529, בכור־ט: 02־231097 (#6610)
■ באבו־טור, 5, נוף לעיר העתיקה, ארונות, מחסן, 194,000 "קינג־דייויד" (מלד"ן) 02־661144 (#7236)
■ בקריית־שמואל, 4½, יפהפיה + מעלית + נוף + מרפסות, 145,000 בלבד. מפתחות ב"קינג־דייויד" 02־661144 (מלד"ן). (#7251)
■ במעלה אדומים 4 + חצר, תגיות, להתקשר 02־351417 בערב. (#13915)
■ בקטמון הישנה, 4, בבית מטו־פח + סוכה וגינה גדולה!! כניסה, הסקה וחניה פרטיים!! בלעדי ל"תיווך זוהר" 02־244716, 243386 (מלד"ן). (#14382)
■ קריית־שמואל, 4, מרווחת, נוף מרהיב, מעלית, הסקה פרטית, מחסן "קפיטל". 02־532131 (#14436)
■ בגבעה הצרפתית, 4 חדרים, נוף, ארונות, 818885, בתול. (#14463)
■ ברחביה, 4 מסודרת להפליא + גינה פרטית!! תיווך "זהר" 02־243386, 244716 (מלד"ן). (#14819)
■ ברמת־שרת!!! 4½ 135 מ"ר, מטבח גדול ומפואר + מחסן. בלע־די ל"תיווך זהר" 02־244716, 248727 (מלד"ן). (#14827)
■ בהזדמנות, בנוה יעקב, במרכז, 4 משוכללת + פ"א, ארונות. 02־854114 (#5765)
■ ברזיה, 4 חדרים, דרומית, מהדרת, נוף מרהיב. 02־420802 (#7170)
■ בנוה יעקב (מרכז), 4, משופצת, ק"ב, מרפסת עקית דרומית. 852974 (#13501)
■ ברמות, "במרכז דירות", ללא תיווך, 4½ + גינה, 67,000 225681 (#14494)
■ בגילה החדשה, "במרכז דירות", ללא תיווך, 4, 49,000 225681 (#14523)
■ ברחביה 5 מפוארים, כיוונים, מע־לית, מרפסות, דוד"ש. 02־661061 (#14609)
■ בפסגת זאב 4, 96 מ"ר, ק"ב + מחסן מצרי, בק"ק, 56,000 דולר. 067־93195 (#14864)
■ בית הכרם, 4 חדרים, חדשה, מפוארת + מחסן, 537148, 233194 (#7038)
■ באבו־טור, 4, נוף מרהיב, מאור־רת, אזור שקט, בלעדי ל"אמבסדור" 02־668101 (#7283)
■ דירות קוטג', 5, ק"ד, מרוהטת חלקית, מטופחת + זוג כרטיסי טיסה לצרפת. 02־811357 (#7469)
■ לדתיים, בהר־נוף ב', דירות 3, 4, 5 חדרים: (בסטנדרט גבוה). 02־224181 (#13401)
■ רמות־אשכול 4½, מסודרת יפה, פינוי גמיש. 810772 (#13423)
■ 4, אזמנות בשד' אשכול, סלון גדול, מטבח גדול. 02־634484 (#13939)
■ תלפיות מזרח, 4 + מטבח אמ־ריקאי, ק"ק, 61,000 "בוני ישקר" 02־227414 (#14379)
■ ברחביה 4, מרפסות 3 כיוונים, ק"א 225033, 812773 (#14413)
■ בגילה, 4 - נוף מרהיב, ק"ב, מטבח אמריקאי. 225551 (#14461)
■ בנין בסטנדרט אמריקאי!! 4־5, 5־6 חדרים + חניה ומחסן "במקום צפוף" (בגבעת אורנים), החל 88,000, במוזמן + מ.ע.מ. אפשרות למסירה מיידית ולתשלום לאחר הכניסה!! משרד מכירות בלעדי "בוני ישקר" 02־227414 (#14679)
■ קוטג'ים מסוגים, 5 חדרים + עליית גג, מרפסות וגינה. החל 105,000 במוזמן + מע"מ. "בוני ישקר" 02־227416 (#14716)
■ בגילה, 4, שרותים כפולים + מרפסות, 105 מ"ר. 02־765270 (#7075)

■ ליד הזיאטרון, 4, מרפסת, סו־כה, ק"א, שקט. 02־665391, בתול. (#7312)
■ תלפיות (מזרח) - 4 + מרפסות מחסן וחניה ק"ב, בנין קטן, מסוד־רת. 03־429783 (#13731)
■ 4 בסיין, דוד"ש, מלולת, סור־גים, מטבח כפרי. 02־434453 (#14116)
■ בהר־נוף!! מפוארת, גג עק + מעלית, 105,000 "שורף" 222317־8־9־0 (מלד"ן). (#14257)
■ ברחביה, דירת נוף מפוארת, בהזדמנות בלתי חוזרת, לרציניים בלבד!! "גלובס נכסים" 631242 (#14450)
■ בטלביה, בירושלי, 4½, בק"א + מעלית, משוכללת, כיוונים טו־בים. אפשרות לגינה צמודה, 230,000 "גלובס נכסים". 631242 (#14462)
■ בקריית־שמואל, יפה בחזרה, 4 גדולים, בק"א + 3 מרפסות, כיוו־נים טובים, מחסן וחניה, 125,000 "גלובס נכסים". 631242 (#14470)
■ ברובע, קוטג', 4 + חצר 40 + 110 מ"ר משופצת. 02־283886 (#8187)

3–3½ חדרים

■ בר־מינמן, 3½, ק"ד, כוונים, 120,000 דולר. 02־661758 בתול. (#62)
■ נוה יעקב, 3, ק"ד + מעלית, דרו־מית + מלולת, 34,000, 853876 (#554)
■ בשמואל הנביא, 3, ק"ב, דוד"ש + ארונות, אפשרות בתשלומים. 02־976783 (#623)
■ בקריית־משה, 3½, ק"ב, סוכה + ארונות + הסקה, מרווחת. 02־527685 (#710)
■ באלכסנדרון!! 3½, (מאנק), מסודרת!! ק"ב, 52,000 02־287101, 02־664742 (#3964)
■ במעלה־אדומים, 3½ + מרפסת, מטבח מפואר, נוף, ק"ב. 02־352202 (#8297)
■ ברמות, בגלסון־גלוק, 3½, ק"ב, שרותים כפולים, כיוונים. 02־867613 (#8309)
■ קריית־משה, בבעל השאילתות, 3½, ק"ב + 3 מרפסות + שרותים כפולים. 02־524735 (#10453)
■ בהזדמנות בגילה, 3, אפשרות לגינה, בלעדי ל"פאוויל־גילה" 765584, 766369 (#16048)
■ בקריית־נחום (דומים) 3½ + פ"א, ק"ב + ארונות + דוד"ש. 02־430887 (#17350)
■ במבשרת 3 + דוד"ש, אפשרות בניה. 02־247113 לא בשבת. (#17653)
■ ברובע היהודי, 3 + פ"א, מיוח־דת, פרטית, חצר. T.A.C 02־631764 (מלד"ן). (#17868)
■ ברמות א', 3 + מרפסת + כוונים, קומה נוחה, מיידי. "דיור־נוף" 243021, 228633 (#17874)
■ ברחביה, הרב־ברלין, 3, 110 מ"ר, מפוארת, עדופה 80 מ"ר + מחסן + מעלית + חניה תת קרק־עית, בלעדי ל"אופק" 244113. (#17883)
■ ברמות א', 3, 81 מ"ר, ק"א סל־מן + מחסן. 02־361375 (#1040)
■ ברחביה, 3 גדולים + הול, ק"ק. 02־661559 (#1781)
■ בגבעת הבירה, 3½, כניסה נפ־רדת, נוף, אפשרות הרחבה. 02־825004, 04־232523 בערב. (#2950)
■ בגבעה הצרפתית, 3 מסודרת + 2 ארונות קיר. 02־810612 (#6640)
■ ברמת־אשכול, 3 ק"ב, ארונות, 763623, בערב, לא בשבת. (#15329)
■ בפיסגת זאב, 3 + פ"א + מרפסת וגינה!! 44,000 02־765188 בתול (#16878)
■ ליד היכל שלמה 3, מטופחת, שקטה, לא גבוהה. "סובייה ביר" 226231 (מלד"ן). (#17132)
■ במרכז בית הכרם, 98 מ"ר, 3 + פ"א + הסקה. 052־556694, 03־373865 (#2515)
■ בבית־הכרם, (מרמון), 3, נוף יפה. 02־232298, ללא תיווך. (#3783)
■ בתלפיות הישנה, בבית ערבי, ק"ק, 3 גדולים, כניסה נפרדת, גי־נה, עצים, נוף, אפשרי להרחבה, מיוחדת, 110,000, 02־711811 (#16436)
■ בארמון־הנציב, 3 מסודרת, 141,000!!! בארמון־הנציב, 3 דרו־מית + גינה, 147,000!!! "בית כר־מל", 247999 (#16576)
■ קטמון הישנה, דירת 3, בבית ערבי, ק"ק + גינה + חצר "גלובס נכסים" 631242 (#17086)
■ במרכז רחביה, דירת 3 חדרים (על שטח של 4), ק"ב, משוכללת + תוספות, "גלובס נכסים". 631242 (#17102)
■ 3 בקרן היסוד, 40 מרווחת, בינו־חול 722264 (#17130)
■ 3 חדרים במבשרת ירושלים, קר־מה א', 37,000 דולר. 342629 (#17216)
■ בגבעת הבירה, דירת 3 חדרים, מרווחת + מחסן. 02־819394 (#2978)
■ בגילה, 3, ק"ב, חדשה ומאורת + דוד"ש + מחסן. 766562 (#3694)
■ חד' משרת־יהובסקי, 3 למכירה, מיידי!!! "מיכאל סטאר". 02־228371 (מלד"ן). (#14666)
■ בשדרות־הרצל, 3 + מחסן, שרו־תים כפולים, הסקה, ק"ד, 02־528793 (#16746)
■ בגבעת הבירה, 3, משופצת, במחיר הזדמנות. "מיכל נכסים" 02־630061, 02־631333 (#978)
■ בגבעה־הצרפתית, 3, 82, ק"ב, דרומית, 58,000 ו־3 ק"ב, 74, מטופחות במשרד, 53,000. "מיכל נכסים" 630061, 631333 (#1018)
■ בכפיר קינג, 3, ק"א!! בבניין קטן (אנק), שטופת שמש + 2 מרפ־סות + דוד"ש + ותוספות!! 02־718581, 02־717998, 58,500 (#2501)
■ בארמון־הנציב, 3 + פ"א, ק"א + נוף מקסים!! שטופת שמש!! פי־נוי מיידי, 43,000. "תוך מוריה" 717998, 713038 (מלד"ן). (#2506)
■ בארמון־הנציב (שלב א') 3, 40,000. "תוך מוריה" 717998 (מלד"ן). (#2518)
■ ברמת אשכול, 3 חדרים + ק"ב, מיידית, 52,000. "עם־גר" 02־816833 (#2991)

■ בדוסואר 3, מרפסות, ק"ד, דוד"ש, נוף. 720217, 631948 (#3074)
■ רמות, 3, יפה, כיוונים, נוף, דוד"ש, בתול. 866225 (#3550)
■ בבקישא, ליד קרינמן, 3, ק"ב, מרפסות מסודרת. 02־665420 (#3703)
■ אבו־טור, ערבי, דירת מסודרת, 3 + מרפסות + חצר. 02־712089 (#6882)
■ 3, בגילה, יפהפיה, ק"ב, דרומית + ארונות, 42,000 02־223342 (#16345)
■ בבקעה, ביתר־ערבי, 3 גדולים + מרפסות. 02־714242, בערב. (#16400)
■ בקריית־יובל, 3, מסודרת, הסקה פרטית + מחסן. 02־411203 (#3194)
■ במבשרת 3, ק"א, 50,000, דוד"ש, ריזה. 02־223619 בבוקר. (#3301)
■ למכירה בהרצוג 3 קומה, מי־קום מצויין, כניסה נפרדת. 02־713236 (#3417)
■ מפוארת, ברמות ב', 3 + פ"א, ק"ב, מטבח חדש. 02־866675 (#3427)
■ ברמות, 4 במחיר 13 מרווחת מאוד, ק"ד. 863173 (#3672)
■ בקריית־יובל, בנגזיל, 3 + פ"א + דוד"ש + הסקה + ארונות. 02־423261 (#3690)
■ בקריית־ארבע, 3, כיוונים + דוד"ש + הסקה דירתית. 02־961144, 02־961079 (#3710)
■ בקריית־ארבע, 3½, ק"ב, 79 מ"ר, מיידית 865245, 720786 (#4666)
■ במרכז בית־שמש, 3, מסודרת, ק"א + מטבח יפה. 02־915340 (#4779)
■ בשרת־יהובסקי מיוחדת, 3 + מר־פסות, מיידי. 03־494769 (#5849)
■ למהיר החלטה, בבית־הכרם, 3, מפוארת ועקיות, 79,000 02־223342 (#6846)
■ בבית־הכרם, 3 + הסקה + מע־לית + טלפון, 60,000 דולר. 02־664949 (#16054)
■ ברובע־היהודי, 3 חדרים, 537823, לא בשבת. (#16392)
■ לגדל נוסיה, 3 בגבעת־מרדכי + פ"א + ארונות, 54,000 02־637018 (#16431)
■ ברמות, 3½, כ־4, ק"ד, כיוונים, מיידי, 02־760188, בתול. (#16466)
■ ברמת שרת 3 + פ"א, ק"ה + מע־לית, מסודרת ויפה 413608 (#16559)
■ במושבה גרמנית, 3½ לוקסוס, קומה אחרונה. 666676, 249577 (#16596)
■ בגילה בלבמה, ק"ק, 3 + פ"א + מחסן, מסודרת. 763594 (#16914)
■ ברמות, 02, 3 + מרפסת סגורה, 97 מ"ר. 02־828762 (#16949)
■ בקריית־יובל, 3 + פ"א + ארונות + דוד"ש, דרומית, 422308, בתול. (#16978)
■ בבית הכרם, בהזמנה, 3½, ק"ד + הסקה + מחסן, 63,000 02־533687 (#2502)
■ מציאה!! בבר יוחאי 3 + טלפון + דוד"ש, 26,000 דולר. 02־421192 (#16339)
■ 3 חדרים, בקריית־ארבע, מיידית, דוד"ש, ארונות, 02־202468, 02־414630 (#16645)
■ בגיר־גנים, 3, ק"ב, 26,000, מיי־די. 02־434232, 08־486618 בתול. (#4732)
■ בהזדמנות בנוה יעקב, דירת 3, ק"ב, משופצת ומסודרת. 850505 (#7217)
■ בארמון הנציב, דירת 3 חדרים, ק"ב, נוף, דוד"ש. 716714 (#15178)
■ בהזדמנות, בגילה, 3 מסודרת, גדולה ומוארת, 42,000 02־223342 (#15318)
■ למהיר החלטה בקריית־מנחם, 3 מסודרת בהזדמנות, 29,500 02־223342 (#15368)
■ בגבעת מרדכי הדתית, 3, כניסה פרטית, אפשרות בנייה. 02־630726 (#16030)
■ ברחמה, זכרון יעקב, 3, ק"ד, דוד"ש, ארונות מטבח. 02־523951 (#16036)
■ בקריית־שמואל, 3 + יציאה לגינה + מרפסות, דרומית ומשופצת. "תיווך זוהר" 244716, 243386 (מלד"ן). (#16053)
■ חייבת להמכר השבוע!! ברמת שרת, 3 + פ"א, משופצת + ארונות, מוצפת שמש. "תיווך זוהר" 02־244716, 02־243386 (מלד"ן). (#16085)
■ בקטמון בוטנאי, 3, בגילה, האחות יהודית, 3, פרטי. 666259 (#5222)
■ למכירה, דירת 3 חדרים, בשמו־אל - הנביא, להתקשר: 812388, אחה"צ. (#6995)
■ ברחביה 3 + פ"א, ק"ב, מטופחת + שיכלולים. טלפון: 246203 (#16192)
■ בנוה־יעקב, 3 + פ"א, ק"ד + מע־לית, מסודרת 02־851030, 02־855161 (#4474)
■ בקטמון, בוטנאי, 3 בגילה, האחות יהודית 3, פרטי. 666259 (#4918)
■ בנוה־יעקב, 3, משופצת ומסוד־רת, שקיפים, דרומית מוארת. 852319 (#6829)
■ במבשרת ציון, 3, ק"ב, אפשרות לתוספת, נוף, מיידית 02־534425 (#7295)
■ בהזדמנות 3½ חדרים בקר־מון, מסודרת, ק"ד, 44,000, 665560 (#15156)
■ ברמות, מודנאי, 3 מטופחת ביותר, ק"ק. 02־861222 בתול. (#6441)
■ בארמון־הנציב, 3, ק"ב, דוד"ש. להתקשר: 19:00־21:00. 02־715560 (#6925)
■ בנוה־יעקב, 3, ק"ב, מטבח קו־מפלט חדש + דוד"ש, שטיחים מקיר לקיר. בבית: 854387, 245414 (#14740)
■ במעלה אדומים, רחוב הנבל, 3 חדרים + גינה + מחסן. 03־991725 (#15015)
■ בגילה ד', 3½, ק"ב, יפהפיה + דוד"ש + טלפון. 667765 (#15348)
■ מסודרת, באיזור פת, 3, ק"ב, מטבח כפרי + טלפון. 02־715899 (#5910)

■ בגבעת־מרדכי, 3½ + תוספה, ק"ג, הסקה, חניה, מעלית. 02־416089 (#6335)
■ רמות, (מרוקנאו), 3, ק"ב, מסודרת, נוף מרהיב, ללא תיווך. 863780 (#6837)
■ 3 חדרים בנוה יעקב, ק"ק, סור־גים. 04־238531, 02־669022 (#6865)
■ לרציניים!! בקריית משה, 3½, מרווחת ומסודרת + ארונות, מיידית 052־35312 (#6940)
■ במרכז העיר, 3 + טלפון, מרפ־סות, ק"ב - 65,000, 227754 (#7080)
■ ברחביה, 3½ גדולים, משופצת, ארונות, נוף, לכניסה מיידית. 02־635468 (#13440)
■ בהזדמנות ברמת אשכול 3, (אזור קטן), מיידית "ס.א.ק." 02־631764 (מלד"ן). (#15152)
■ ביפה נוף, 3 גמלאים, נוף, סוכה, מחסן, ס.א.ק. 02־631764 (מלד"ן). (#15161)
■ ב"תוך־שורק" מבחר - בליקור־לן, מעלות־דפנה, בקעה ותלפיות. 639811 (#15187)
■ למכירה/להשכרה, בנוה־יעקב, 3, דרומית, הסקה + טלפון. 02־528605 (#15210)
■ במרכז, 3 + מרפסת גדולה, ק"ב, תמוך 02־246666, 02־241030 (#16153)
■ ברחמה 3½ + מחסן + מרפסת + דוד"ש, משופצת. 02־527688, 02־342544 (#16186)
■ שטוך, בחדשות, ק"ד, 3 + פ"א, הסקה, טלפון. 02־976534 בתול. (#5878)
■ בהר־נוף, 3, ק"ב (אבון), הסקה, מרפסות, 82,000 02־660088 (#7364)
■ בבית־וגן, 3, ק"א + מרפסות + ארונות + הסקה. 02־419737 בתול. (#15110)
■ רמת שרת, 3½, ק"א, סורגים + טלפון, כוונים טובים. 531195 (#6114)
■ בקריית משה, 2½ חדרים + דוד"ש, מעלית שבת ונוף. 609731 (#6146)
■ באוסלנד, 3 + דוד"ש, ארונות מטבח, ק"ב, אפשרות בניה. 412626 (#7199)
■ ברמות, 3, נוף, 4 כיוונים + דוד"ש. 861611, בתול. (#7296)
■ לינקולין, 3, קומה נמוכה, דרו־מית, 79,000, "אבי כהן" 228922 (מלד"ן). (#14430)
■ ברמות־דוה, 3 גדולים, מטופחת + מרפסות. בלעדי ל"תיווך זהר" 244716, 243386 (מלד"ן). (#14813)
■ בגילה, באופסטון 3, מסודרת להפליא, ק"א + כיוונים. 02־767767 (#15220)
■ בתלפיות - ק"ב, 3 + פ"א + מרפסות 710334, לא בשבת. (#13378)
■ בשרת־יהובסקי, 3, יפהפיה, דרומית, נוף, הסקה פרטית. 668186 (#13598)
■ בארמון הנציב, 3, קומה עליונה, 43,000, פינוי גמיש. 02־720405 (#14418)
■ ברמת־אשכול, "במרכז דירות" ללא תיווך, 3½, ק"א, 63,000 240843 (#14503)
■ ברמות, 3 גדולים + פ"א, כיוונים טובים, מיידית. 637041 (#7006)
■ בארמון־הנציב, 3, יפה, ק"ב, 44,900, סופי. "מיכל־נכסים" 630061, 631633 (#7233)
■ בחסדאי 3½, בבר־יוחאי, 3, בשעות משרד. 02־227017, 02־247376 (#7327)
■ ברמות 3½, דו מפלסית, יפהפיה + תוספות. 02־863137 בתול. (#13437)
■ בהזדמנות 3 חדרים בגירה, מסודרת, פינוי מיידי. 02־411934 (#14055)
■ למכירה בנוה יעקב, בגרבו, 3½ מסודרת להפליא. 02־853333, 02־855443 (#6767)
■ מעל הגילות שבשכונת־רלוין, פינתית, 100 מ"ר, 73,000, 02־424067 (#7194)
■ בקריית אריה, 3½, 122 מ"ר, דרו־מית, סוכה, נוחה. 810037 (#7336)
■ בנוה יעקב, 3 + פ"א + מרפסת לסוכה, במשה"ב. בערב: 02־851497 (#13549)
■ בנוה־יעקב, 3 מיוחדת, חצר, גי־נה, שרותים כפולים. 02־812378 (#13650)
■ בפלמ"ח 3 + הול, דרומית, במ־חיר סביר, "תיווך פרידמן" 666943 (מלד"ן). (#14383)
■ בקרבת היכל שלמה, 3½, ק"ב, למהיר החלטה!! "בוני ישקר" 02־245724 (#14728)
■ במעלה־אדומים, 3 פ"א, ק"ב, מסודרת, כיוונים. 02־351622 (בתול). (#14558)
■ מבצע למוכר דירה בלבד!! מעוניינים לא לשלם דמי־תיווך ולקבל חוזה ועו"ד חינם! פרטים 223342־3־4־5 (#14727)
■ בבר־יוחאי, קרית־מוטין, 3 ק"ד, 25,500 דולר. 03־877759, 03־477115 (#13236)
■ ברחמה, 3, הנ"ב, ק"ב, הסקה דירתית, 02־537382 בתול. (#12750)

2–2½ חדרים

■ בגורדון 2½, דרומי, הרחבה אפשרית, שקט. 432362, לא בש־בת. (#12132)
■ בקריית יובל, 2½, ובבקעה 3 + הסקה. 02־710203, 02־231471/6 בבית. (#12891)
■ ברמות, 2, ק"ב, 35,000. "לפאו־יל־גילה" 662218־9 (#16016)
■ ברחביה, נוף עמק שקט, 2, ק"א, מרפסות, 55,000, 02־434652, 02־669030 בתול. (#17893)
■ בטלביה 2, 154,000!!! בקטמון הישנה 2½ + גינה, 143,500!!! בית הכרם 2½, 147,000!!! "בית כרמל" 247999 (#18026)
■ קריית־מנחם, 2½, מסודרת + דוד"ש + ארונות, ק"ב 417195, מ־16:00 (#6820)
■ בקפת דו־משפחתי, 2 + 281 מ"ר. 02־412387 בתול. (#13977)
■ בארמון־הנציב!! 2 + הול, ק"ב, מיקום מרכזי!! 35,000. "תוך מו־ריה" 717998 (מלד"ן). (#2522)
■ בשרת 2½ + ארונות + דוד"ש + מרפסות, 27,000 מיידי. 02־223342 (#2976)

■ במרכז, בבורוש, 2½, ק"ב, 68,000 ש"ח, 02־231922, 03־990297 (#16667)
■ בגילה 2 יפים + טלפון, ק"א, ברחוב המצוף 02־861278 (#2883)
■ במרכז הרובע היהודי, 2½, ק"ב גג משותף. 02־285037 בתול. (#3682)
■ בקריית משה (אליעזר הלוי) 2½, ק"ב, מרפסות, הסקה. 02־531896, 02־222918 (#15181)
■ בקריית משה 2½ + מרפסות רשותנות, הסקה דירתית, ק"ק. 02־522154 (#16413)
■ תלפיות, למכירה, 2 חדרים, 50 מ"ר טלפון: 715114 (#7140)
■ מרדון 2½, דרומי, הרחבה אפש־רית, שקט. 432362, לא בשבת. (#8025)
■ בבר־יוחאי, 2 + מרפסות, ק"ד, ארונות + דוד"ש. 432280, 411052 (#6824)
■ ברמות, 2 גדולים + פ"א ק"ב, כיוונים. 02־862858 בתול. (#16023)
■ 2, משופצת + דוד"ש, בשטוך הישנה, ק"ד. 422107, בתול. (#6873)
■ ברחמה, זכרון־יעקב, 2 + ארון קיר, ק"א. 02־221730, 02־234175 (#16068)
■ בגבעת שרה, אחרי בית שמש, 2, ק"ד, סרויד־אין. 03־911070 (#6006)
■ במולאות, 2 + מרפסות, אפשרות הרחבה, מיידי, יפה, 42,000. "מי־כל־נכסים" 630061, 631333 (#7232)
■ במרכז, 2½, מרווחת, מרפסות, 33,000. "מיכל־נכסים" 631633 ובערב 630064 (#7224)
■ בטשרניחובסקי, 2 + מרפסות, ק"ב, מאורת. 636896 בתול, תיווך. (#14534)
■ בשמואל הנביא, שתי דירות צמודות, 2 חדרים ב"א, מכירה לחוד אפשרות, ק"ב. 819986 (#13350)
■ 2 יפים ברחביה, קטמון הישנה וקריית־שמואל. ר"2½ + גג במסוד־לה. ס.א.ק. 631764 (מלד"ן). (#13631)

1–1½ חדרים

■ בארמון־הנציב, 1½, מסודרת קומפלט, ללא תיווך. 02־716573, 02־722857 (#946)
■ בעיר גנים, בדו משפחתי 1½ + אפשרות בניה. 02־419183, 02־554604 בתול. (#16886)
■ בהרצוג, קרקע, כניסה נפרדת, מתאים גם למשרד. 02־760610 (#17016)
■ ברחביה דירת חדר, כניסה פר־טית, גינה. ס.א.ק. 02־631764 (מלד"ן). (#15136)
■ בקטמון, ק"ק, מסודרת + מרפ־סת + ארון קיר. 02־811504 בתול. (#15755)
■ 1, בקטמון, מושלמת, מרפסות סגורות, בית 02־666130, עבודה 228133/3133 (#12930)

דירות בשכר חודשי

■ ברמות, 3 חדרים, טלפון, הסקה, נוף מרהיב. 08־471534 (#816)
■ בבית־וגן, לדתיים, 2 + הול + טלפון + נוף. 02־521607, 02־638622 (#1003)
■ במעלה־אדומים, 2½, ק"א מק־סימה. לתקופה ארוכה, מיידית!! 02־537276 (#1056)
■ בפסגת־זאב, 3, נוף, ריקה, מיי־דית, טלפון בקרוב. 03 842950 (#58409)
■ בקריית־משה, 2, 3, 4 + טלפון, 02־523084, יצחק, בתול. (#10406)
■ ברחביה, מקום בשלה, 6 + סו־כה, גדולה. "נכסים ודיור" 660858 (#17866)
■ ברמת־שרת, רגבישטיין, 4 + רי־קה + מחסן + חניה. 02־417718 בערב. (#17889)
■ בנוה־יעקב, 4 יפה, ק"ב, לטווח ארוך. 03־9225665, 03־9321221 (#8424)
■ במרכז 3, מתאים גם למשרד ולשוראנסה. "אבי כהן" 228922, 02־233125 (מלד"ן). (#16344)
■ ברחוב שואבה, 2 חדרים, נוף וגינה, אפשר ברהוטה. 02־341507 (#16854)
■ 4, בקריית־שמואל, מאמצע יוני - סוף דצמבר, 350 דולר. 02־667234 (#6924)
■ ברחביה, 3 + טלפון, קרקע, מיי־די, בתול - 02־227116, 02־242140 (#16422)
■ השכרה, בבית־הכרם, 2 גדולים, 1 קטן + פ"א, מטבח חדש, 62,000 02־520679 (#3361)
■ בגבעת שרה (בית שמש), 4, יפהפיה + נוף, 069־48121, 069־48275 לנייר. (#3424)
■ 5 חדרים מרוהטים, בגבעה הצ־רפתית, נוף בשנים לשנה מיולי. 02־824626 (#4738)
■ בבית־הכרם, 3½, ריהוט חלקי, מאוגוסט לשנתיים. 02־235766, 02־526834 (#9465)
■ בגינה, 5 + גינה גדולה + טלפון + ארונות. 02־634124, 02־634684 (#14408)
■ במעלה־אדומים, 4 + מרפסה, טלפון, שרותים כפולים, 713643, לא בשבת. (#16639)
■ קריית־משה, 5 יפים, "מיכאל סטאר". 02־228371 (מלד"ן). (#17049)
■ בפסגת זאב, 3 חדרים, ק"ב, דוד"ש + טלפון. 02־524984 (#3173)
■ בקמה דניה, 3½ + טלפון, ריהוט חלקי, לתקופה ממושכת. 02־639145 (#3460)
■ בגבעת אורנים, קוטג' מיוחד 4½, נוף מרהיב. "אבי כהן" 02־228922, 02־233125 (מלד"ן). (#16347)
■ במבשרת ציון, קוטג' מרוהט חלקית, באזור בלי. 02־341360 (#16640)
■ דירות 4, ו־5 במרכז - דוד"ש, הסקה פרטית, נוף, ללא תיווך. 02־419616, 02־221096, 02־413070 (#16749)
■ בלב רחביה, 4, באזור משוכלל, חימום פרטי, גינה, מיידי. אמבס־דור. 02־668101 (#3590)
■ ברמת־שרת, בזבוטינסקי 4 + פ"א, ריקה, בתול. 02־526850 (#16856)

■ בתלפיות הישנה, 3, מרוהטת, כניסה נפרדת + טלפון, גינה. 02־713236 (#16881)
■ לדתיים, בגבעת־מרדכי, 3 + פ"א, הסקה, ארונות. 02־661559 (#16925)
■ במוה־רמות, 3 שמורה, לשנה ומעלה, מתפנה באמצע אוגוסט. 02־633160 (#17048)
■ בטשרניחובסקי 3½, לא מרוהטת + טלפון, כניסה נפרדת. 630723 בתול. (#17067)
■ בפסגת זאב, דירת 3½ חדרים, כניסה מיידית. 03־491179 (#3163)
■ 4 חדרים, בגבעה הצרפתית, שרותים כפולים, מסוף יולי. 02־826750 (#5164)
■ בגילה, דירת 3½, מרוהטים, כניסה מיידית, מסודרת. 712182 (#6889)
■ מושבה גרמנית, 5, עם גינה צמו־דה. "אבי כהן" 228922 מלד"ן. (#14449)
■ דירות פאר + גינה, חניה ומחסן בארנונה. 02־634288, 02־225951 (#15122)
■ בגבעת־מרדכי, 3½, משופצת, כניסה נפרדת, חצר, דוד"ש, הס־קה, טלפון, אפשרי לתקופה ארו־כה. 02־668536 (לא בשבת). (#6416)
■ בתלפיות 3½ כמו 4: שמשוני 2, "תוך ד.ב" 02־667276 (מלד"ן). (#14435)
■ בארמון־הנציב, 4, שרותים כפו־לים, ארונות + טלפון, דוד"ש 02־221565 (#13928)
■ בפיכמן 3 + הול גדול, מקסימה + שרותים כפולים + טלפון + הס־קה מרכזית + ארונות, ק"א. 02־660916 (#6670)
■ 2 - 3 + גינה, באזור הלילנד - רמות־דניה. 721302, 866286, 866010 (#6880)
■ בבית־הכרם, 4 ו־5, חדשה, יפה־פיה, הסקה פרטית. "אבי כהן" 233125 מלד"ן. (#14458)
■ בבית־הכרם, 2 חדרים, ריקה, מסודרת + טלפון, מיידי! 02־414993 (#15259)
■ להשכרה, 3, כחדשה + דוד"ש + ריהוט חלקי. 02־411777, 03־241859 (#15783)
■ בבית־וגן, 3 ק"ב + טלפון, מרוה־טת קומפלט. 02־420731 בתול. (#16118)
■ בנוה־יעקב, 4 + טלפון + הסקה, מסודרת. 02־851151, בעבודה: 02־241162 (#13632)
■ פנטהאוז באבו־טור, 5 + מחסן + חניה. 02־526761, 584267־02 בתול. (#7244)
■ 3 חדרים + הסקה + טלפון, בקטמון הישנה, מיידי. 03־447810 (#7748)
■ דירות קוטג' 6½, במצפה־נבו, מעלה־אדומים, מיידית. 02־422935 בתול. (#14402)
■ קריית־שמואל, פנטהאוז מהדר, 5, נוף. "אבי כהן" 228922 (מלד"ן). (#14444)
■ 3 חדרים לשנה מחודש, מ: 1.06.86, גילה 236/15 03־764655 (#6827)
■ 4, בגבעה הצרפתית, לתקופה ממושכת + מחסן, 300 דולר. 02־246146, 02־532961 (#11854)
■ במושבה־בגירה, 4 חדרים, מיולי לשנתיים, מרוהטת/ריקה. 02־820914 (#13604)
■ במבשרת, וילה, מיידי, ריקה/מ־רוהטת + גינה + נוף. 02־343836 (#14130)
■ באבו טור, מפוארת, 4½ ק"ק + טלפון/נוף/ריהוט חלקי. 524479, בתול. (#14496)
■ בגבעת זאב, 5 חדרים יפים + טלפון + חצר צמודה. 063־70084 (#8177)

דירות מרוהטות

■ בבית־הכרם!!! 3 + טלפון! ק"ק, לשנה + אופציה! מיידי!! 02־523758 (#12183)
■ לתיירים, רחביה 4, לוקסוס קו־מפלט, "תיווך סגור". 02־249579 (#411)
■ בטשרניחובסקי, 3 גדולה, מרוה־טת + טלפון + מזגן + דוד"ש. 664075 (#10257)
■ קוטג' ברמות ב', 4 + גינה + מרפסות, נוף, באוגוסט לשנה, אפשרות להארכה. 02־866427 (#10262)
■ ליולי - אוגוסט, בפלמ"ח, מר־הטאזה, 2½ + טלפון, כשר, 02־665560 (#16871)
■ בבקעה, 3, ק"א, מרוהטת + טל־פון, כלים ומצעים. 02־631796 (#17937)
■ ברמת־אשכול, 4 מיידי, לטבוש־בת. 02־271027 מ־07:00־08:00 בבוקר. (#17984)
■ בקריית־וולפסון, 4 מרוהטת, יפה, לתקופה קצרה/ארוכה, סו־ביה ביר. 226231 (מלד"ן). (#14693)
■ רמת־שרת, 5 + בריכת שחיה, 400. "סוביה ביר" 226231 (מלד"ן). (#14752)
■ בקריית־שמואל, 4 מרוהטים בר־חוב שקט, דרומית, נוף, "סוביה ביר" 226231 (מלד"ן). (#14756)
■ ליולי־אוגוסט, ליד המלך דוד, 3, מרוהטת בלא + 2 אמבטיות. 02־222359 (#3431)
■ ב"כלביה" לתיירים הקייצים, לתקופות קצרות, חדר או דירה מרוהט + נוף. 02־662319 (#4675)
■ בגבעה הצרפתית, 3 מרוהטת + מכשירים אמריקאים, מראשון ליו־לי. 02־818128 לא בשבת. (#16101)
■ בהר ברלין, 3, ק"א + טלפון, הסקה, ריהוט חלקי. 02־419264 (#16440)
■ ברחביה, דירת 3, מרוהטת קו־מפלט, ורינה, 255 דולר. "גלובס נכסים". 631242 (#17114)
■ בר־מינמן, 4, קריית־משה 5, קריית יובל 3, "מיכאל סטאר" 02־228371 (מלד"ן). (#14661)
■ בקטמון־הישנה, 4 יפהפיה, מ־רוהטת קומפלט, "צ'ימוקי" 221451־4 (#16621)
■ ברחביה, לתיירים, 3, מרוהטת, פנויה ב־10.86־31, 20/8/86. 02־667622 (#3733)
■ בטלביה 4, מרוהטת + טלפון + הסקה. ס.א.ק. 223525, בבוקר. (#16409)
■ בפלמ"ח, בתלפיות בנות, 3 מרו־הט חלקי + דוד"ש + טלפון. 03־473444 (#2183)

■ ברחביה, 2, לחודש יוני בלבד, מטבח כשר, מתאים לתיירים "אורטל", 288588, 287973 (מלד"ן). (#16726)
■ בצמרת הבירה, 3 גדולים + דוד"ש, מרוהטת קומפלט, לשנה. 02־664771 (#3695)
■ 3, בקריית־שמואל, ק"ב + טלפון, לתקופה ממושכת. 02־431413 (#15320)
■ בהוד־תוהא, וילה 4, טלפון, גי־נה, מאוגוסט לשנה. 02־537660 (#16353)
■ דירות מפוארות + סטנדרטיות, לקייץ ולתקופות ארוכות. "תיווך ד.ב" 02־667276 (מלד"ן). (#16853)
■ בקריית־יובל, 2, מרוהטת, מטבח גדול, כניסה פרטית. 02־413583 (#3897)
■ בגן סיפטר, 4, הסקה, טלפון, שנתיים, מאוגוסט. 02־668970 (#5307)
■ בארמון הנציב, קוטג', 4 + טל־פון, 154 מ"ר. 717407, בערב. (#6918)
■ בקריית־יובל, 2½, שקטה ומר־ווחת + טלפון. בערב: 413903 (#6958)
■ ביות, 6, מרוהטת קומפלט, כשר, כניסה פרטית + גינה, לש־נה/שנתיים. 02־667492, בתול!! (#15360)
■ דירות גג, 5, באזור גבעת־אורנים, 3 שרותים. 02־690892 (#15932)
■ שותפה לדירת 3, מרוהטת ומ־יוחדת. 02־521106, 02־361904 דוד. (#6913)
■ מחפשת שותפה לדירה, 3, מרוהטת + טלפון, עליד בית הנ־שיא בירושלים. 03־764716, 02־631938 (#16022)
■ בתלפיות/ברמות 4, פ"א, טלפון, נוף, פרטית!! 867563 (#13399)
■ בכספי, דירה מיוחדת ומפוארת לשנה מיולי, 850 דולר. 02־718831 (#16005)
■ רמת־שרת, 3, ק"ד + טלפון + דוד"ש. 02־433028, 02־431102, 02־663959 (#6872)
■ רמת שרת, 6 מרוהטת + טלפון, מיוני לאוגוסט 02־866736 (#15456)
■ בטשמאי 4 ק"ב ונוף, יפהפיה, מרוהטת. 03־799776, 03־956403 (#6960)
■ בבית־הכרם לחודשי הקיץ, 3 מרוהטת, שקט, מרוהטת. 532936 (#15464)
■ בבית־זית, וילה 3 חדרים, ריהוט חלקי + טלפון. 02־528089 (#13688)
■ ברחביה, קריית־שמואל, לתיי־רים, דירות מרוהטות קומפלט. 636896, בתול. (#14538)
■ 4 בבודלא, מרוהטת, למגשים, לתקופה קצרה. "מאור דירות" 02־224179 (#14731)
■ בכפיר־משה, בית מקסים, מספ־טמבר - 1200 דולר. "אמבסדור" 02־668101 (#7260)
■ בקריית אריה, 3, עקמת, מצוי־דת, מרוהטת, לשנה, לזוג. 810004 (#7320)
■ רמת־דניה, קוטג' מרוהט חל־קית/מלא, מיולי. 421885, בערב. (#13568)
■ 3, בגבעת־אורנים ובגבעת־מרדכי רק ריקים ברמת־אשכול, ובבקעה ס.א.ק. 631764 (מלד"ן). (#13620)
■ בטלביה, 5 מרוהטת קומפלט, מיוחדת במינה, כניסה נפרדת + גי־נה + סאונה, 1,100, לרציניים בל־בד!! "גלובס". 631242, 638831, 662175 (#14482)

דירות ברמ"פ

■ במרכז, 2 + הול קטן + מרפסת גדולה, ק"ה. 02־241161/2 (#688)
■ דירה 2 + גג עק + נוף, בבצלאל 31. 052־78301 (#1131)
■ בהזדמנות, 2½, ברחביה, ק"ב + מרפסת, למגורים/למשרד, ללא תיווך. 02־668598 (#10288)
■ ברחביה, 1½ + 2 מרפסות, 21,000. "לפאויל־רחביה" 662218־9 (#16024)
■ במולאות, 2 גדולים + פ"א, ק"ק + חצר + דוד"ש. 02־227680 (#17239)
■ 3, בקרן קיימת, ק"ב. 666583 בערב, לא בשבת. (#15937)
■ במרכז העיר, 3 + הסקה ודוחות ושכלולים. טלפון: 246203 (#15902)
■ במקור־ברוך, 2 חדרים, מרפסת, ק"ב. 02־523247, בערב. (#15391)
■ 2½ מרוהטים, ק"ב, במרכז, גם למשרד, דחוף. 04־932270 (#15975)
■ בהלך־גורל 5 חדרים + הול + 4 מרפסות. "דור־נוף" 243021, 228633 (#16002)
■ 3 באזור השוק, חדשה מפנק, דרומית, "דור־נוף". 243021, 228633 (#14231)
■ במושבה - הגרמנית, 3 משופ־צת!! בבית הנן, 2½!!! בהר־נוף, 3½ + גינה פרטית, כניסה מיי־דית!! "יואו" 02־248012 (מלד"ן). (#14584)

חדרים מרוהטים

■ בהזדמנות בבית־הכרם, בדירת אישה, חדר למתאימה. 02־430123, 02־536713 (#17698)

ביקוש דירות

■ מעוניינים לשכור קוטג', 4 - 5 חדרים. 02־714389 (#10356)
■ להשכרה, בגילה, 6 חדרים, אפש־רות מיוחדת!! בבקעה/מושבה - פרד־נית. 02־271075 (#16383)
■ לקנייה 3½, 3, ברחביה, קריית שמואל, טלביה. ללא תיווך!! 03־761584 בערב. (#3089)
■ דרוש ברחביה בשכר־חודשי, בית־וילה, 6 חדרים, באזור טל־ביה, רחביה, לשנתיים־שלוש. אבר בנדול. 02־668101 (#3643)
■ להשכרה קוטג' / דירת 4־5 בגבעת תלפיות. 227820 (#3908)
■ דרושה להשכרה לתקופה ארו־כה, מיולי 1987, וילה גדולה עם שטח עם מקום לספריה גדולה, עדיפות לרמת־אשכול, גבעת המבתר. 02־810721 בתול. (#6910)
■ לתיירים דירות מרוהטות במר־כז העיר לחודשי הקיץ. 02־864595 בתול. (#14101)

לך על בטוח לוח מעריב

■ דרושה דירה מרוהטת 2-3 חדרים, עדיף בגבע ההגדי, לתקופה מ-11.8.86 עד 30.8.86. 08-220680, בשעות העבודה. (#15499)

■ דרושה דירה לטובה במרכז, 4-5 חדרים גדולים ונוחים + שרותים כפולים + חניה. 02-664005, 02-637920 (#16140)

■ דרושה בגבע אשכול דירת 3-4, "תוך רמת-אשכול" 02-664005, 02-637920, 02-816739 (#16163)

■ דרושה דירת 4, בשכונות בקעה, קטמון הישנה... 02-716875 (#16139)

■ דירת 1½, ק"ק, טלפון. לשכירות, באזור המלכה. 02-342127 (#7303)

■ דרושות דירות במעלות דפנה, רמת-אשכול, סנהדריה, ליד הבי"ח. 243021, 228633 (#14220)

■ לקניה 3-4 + מרפסת ק"ק + חצר / ק"א תלפיות / בקעה. 862443 בערב. (#14401)

עסקים

■ למכירה/להשכרה, מגדניה-מסעדה לרשת חנויות בד"ק. 02-288328, בתל. (#1326)

■ לשותפות/למכירה, מפעל בענף הכימיקלים. 02-814187 לא בשבת. (#9466)

■ דרוש שותף עוסק להשתלמות רכב. עדיפות + כתב הסכמה. 02-523708, 02-528453 (#2980)

■ חנויות, משרדים ומחסנים, במרכז, לכל מטרה עד 150 מטר. 02-419616, 02-221036, 02-413070 (#16759)

■ להשכרה, אולם בבנייני התעשייה במקור ברוך + טלפון. 02-634488, בתל. (#3300)

■ דרושים שותפים – פעילים או שקטים – לעסק רווחי, 200,000 דולר. עדיפות מכבטות. אבטסורד. 02-668101 (#3571)

■ חנות וילונות + מתפירה, במרכז קריית יובל ולכל מטרה. 02-414649 (#16334)

■ במרכז, דירה מרווחת, לכל מטרה + טלפון, ברח"ב 02-244352 (#16672)

■ למכירה ציוד מלא למתפרת סיניים, יפן, מעולה. 02-663276, 02-352005 (#3701)

■ להכיר ארצית להלוואות + ויתול תיקי השקעות + בניה) דרוש/ה מנהל/ת עצמאי/ת לסניף באר-שבע, בעל/ת משרד מרכזי + משרד אדמי מעולה. ת.ד. 26093/9, תל אביב. (#15038)

■ בהזדמנות, להרחבת עסק רווחי דרושה השקעה. 08-476304, 08-470901 (#16302)

■ ברח"פ דוכן עיתונים בריחוה 5, עסה, פרסום בנקים. (#13938)

■ בנקור-ברוך, במושביה, "אולם להשכרה, לתעשיה, ק"ק. 02-524293 בערב. (#15356)

■ נגריה קומפלט, למכירה באזור טוב. 02-713999, 02-710694 (#16014)

■ לאולם שמחות, מסעדה ולכל מטרה, כ-1000 מ"ר, בשכ"ת, בצוכר. "אבטסורד" 02-668101 (#7261)

■ להשכרה בירושלים, מרכז העיר, שטח של 1200 מ"ר, לתקופה ארוכה, מתאים לכל מטרה. 02-228011 (#13394)

■ מסעדה ידועה במרכז יפו, למכירה, בתנאים טובים. 225551 (#14451)

■ המלך-לורז' בשכ"ת, 4 חדרים, מעלית, טלפון לע"ר, ר"ת, קליניקה ועוד. 057-690001 בערב. (#13573)

■ "אופטיקה" – מסגרות למשקפיים במחיר יצרן. 02-931756 (#14628)

חנויות

■ להשכרה חנות (38), במרכז רחוב יפו. 234747 אחה"צ. (#17540)

■ להשכרה חנות במרכז המלך ג'ורג', 80 מ"ר + חניון. 02-234010 (#17915)

■ חנויות בבאה שערים ובגאולה דירת מחסן 50 מ"ר + מטבח ושירותים, 15,000, למכירה. 02-222471, 02-820751 (#18018)

■ להשכרה חנות 50 מ"ר + כח + גישה + טלפון לכל מטרה. 421837 (#16907)

■ בשכ"ת, חנות במרכז כלל בירושלים. 03-258287 לבקש את עדינה. (#10133)

■ חנות יפה בקינג ג'ורג', "מיכאל סטאר" 02-228371 (#14634)

■ במדרחוב, חנות 20 מ"ר, 1500 דולר לחודש, "מיכאל סטאר" 02-228371 (#16934) (בתל"ך)

■ במרכז, חנות מרווחת + שרותים בשכ"ת. למשרד נסיעות, מחשבים, מזון ולכל מטרה. אבטסורד. 02-668101 (#3577)

■ במרכז העיר, 70 מ"ר, להשכרה במחיר מציאה. 02-344713 (#16865)

■ דרושה, חנות, מגרש. לחברה להשכרת רכב. למיקום נוח במרכז ירושלים. 03-810345 (#14982)

■ באזור תעשיה תלפיות, חנות, 30 מ"ר, ק"ק. 02-716105 (#15764)

■ בגילה, למסירה מיידית, חנויות בגדלים שונים, "גד", שלומציון המלכה 4, טלפון: 02-227775, 02-223840 (#5967)

■ ב"גבעת הגיה" בגבעה הצרפתית" שטח מסחרי כ-500 מ"ר (מתאים למינימרקט) + 2 חנויות בשטח 40 מ"ר, כ"א, למסירה מיידית (ניתן גם להשכרה), "גד", שלומציון המלכה 4, טלפון: 02-223840, 02-227775 (#5981)

■ למכירה, בגילה א', 30 מ"ר, פסים: יפו 03-627155 (#7486)

■ חנות להשכרה בבניין האומים ישראל. (שלומציון המלכה). 02-225336 (#13454)

■ בכלל כ-50 מ"ר, להשכרה/מכירה + טלפון. 02-232636, 02-245196 (#14111)

■ בשכ"ת במחנה-יהודה, חנות למזון ולכל מטרה, לרציניים. 02-669630 (#8185)

משרדים

■ להשכרה, במרכז כלל, 3-5 משרדים מפוארים. 03-294141 (#17283)

■ בבן-יהודה, 3 חדרי משרד עו"ד + סודיקון בתנ"ע. 413998 בערב. (#17910)

■ במרכז העיר! 10 חדרים או חלק להשכרה. 02-539926 (#16330)

■ להשכרה בבית משרדים במרכז העיר, חצי קומה משרדים הכוללת 12 חדרים, מיזוג אויר מלא, מעלית. 243884, 219366 (#1753)

■ 1-4 חדרי משרד, בכלל, מיידי, 02-249711, 02-818282 (#16423)

■ במרכז 240 מ"ר, משרדים לכל מטרה + טלפון + כח. 052-543249, 02-816779 (#16421)

■ ליד מלכ"ת, בתלפיות, 7 + מטו. 630815 בתל. (#15115)

■ במרכז, בשכ"ת, 2½ עקיים, כ-100 מטר + טלפון. 535998 (#15309)

■ במרכז כלל, במציאה, חנות – משרד, 5 חדרים 100 מ"ר. 02-341762, 02-241881, עד 15:00 (#7042)

■ למכירה 5 חדרים למשרד/מגורים, בסימטה שקטה במרכז. 414936 בערב ובתל. (#14122)

■ להשכרה 4 חדרים, למשרד בירושלים, במחיר סביר. 063-22231 (#14706)

■ בשכ"ת באלמגי, ק"ק, 3½ מדליס + 2 טלפונים, וכן דירת חדר, ק"ב + טלפון ותרשמת סמוה. 249017, 222714 (#14464)

■ בשכ"ת במרכז, ק"ה, 5 חדרים + טלפון. 249017, 222714 (#14477)

■ במגדל העיר 24 מ"ר + טלפון בשכ"ת. 02-535111 בעבודה. (#14734)

מבני תעשיה

■ מבנה תעשיה להשכרה/מכירה, בתחמה, ק"ק, 500/1000 מ"ר, לטווח ארוך, משרד + חימום + 2 טלפונים + כח + שרותים + סטודיו. נא לפנות לטלפון: 716914, 02-227150 (#17878)

■ בגבעת שאול מבנה 120 מ"ר ק"ק אפשרות השכרה/שותפות. 02-862219 (#16886)

מגרשים

■ למכירת וקבלנים, מגרשים הביתים בתל ארזה בוכרים. מגרשים להשקעה בגיורהן. 02-222471, 02-820751 (#18004)

■ בגבעת-זאב, למכירה מגרש דו-משפחתי, 1 דונם. 02-818128, לא בשבת. (#16904)

■ בגבעת-זאב, אפשרות לצרף לקבוצה לבניה עצמית. 02-421278 בתל. (#16734)

■ בגבעת-זאב, מגרשים לבנייה פרטית, אזור וילות הממוכן והמה ביותר באזור עם נוף הרים יהודיים, קרקע פרטית (טאבו). 02-243697, 02-242340 (#16092)

עבודה

■ דרושים לנוסעה ציבורית, וזוג או שניים מוכשים ללוריים, אחראיים למבוגרים, + אטיסטנטים. 02-523960, בשעות 10:00-12:00 בבוקר, 20:00-22:00 בערב. (#629)

■ אחראית למשק בית בבית חרלים עזרה נשים. לפנות ל"מנהל" ת.ד. 140 ירושלים. (#754)

■ ל-סופרקוזמט – השמחה הלאומית של טבע הארץ בנקודות ישראל – דרוש מדריך. עברית אנגלית, שפת אם אנגלית. 08-245881, 08-233884, מ-09:00-15:00 (#3442)

■ לש.ל.ת. ירושלים, פזיוטרפיסטים/ות, אחים/יות, מטפלים/ות, חובשים/ות, מלוים/ות, לחיורים, מסג'יסטים/יות רפואיים. 02-415560 (#10275)

■ מזכירה, כתבנית מעולה, רצוי אנגלית והנה"ש, למשרה מלאה/חלקית. 02-270461 (#17705)

■ במעלה-אדומים, מזכירה, ידע באנגלית חובה. 02-637358, 02-352899 (בתל) (#17966)

■ לחברת ללסיד פ"ת, יצרנית צבעים לבנין, דרוש, סוכן מכירות בירושלים והסביבה. 03-912898 (#8446)

■ מוכרת מנוסה, לגלריה אקספלסיבית, משמרות, שפות. 02-245320, 02-223670 (#16495)

■ למוסד ציבורי דתי בירושלים, דרוש/ה 1. מנהח"ש למשרה חלקית. 2. מזכירה בעלת נסיון + ידע בהדפסה בעברית ובאנגלית, למשרה מלאה, (08:00-15:00). 02-249732, 02-248113 (#9374)

■ למוסד ציבורי בירושלים, דרושים 3 כתבניות בשפה האנגלית. בבקר פרטים נא לפנות בכתב ת.ד. 92 ל"ם להוצאת המטוכן. (#9529)

■ בוגרים אחרי שירות צבאי, 12 שנות לימוד, לעבודות אבטחה במשמרות. לקביעת ראיון לפנות לשיאון שטאי 12/ג' 227002/5 (#2676)

■ למרפאה דרוש אסיסטנט מנוסה, דובר אנגלית, למשרה מלאה. 02-234679, 02-865235 בערב. (#3020) בתל.

■ דרושה בוגרה אחראית לטיפול בילדים תמורת מגורים, בכלכלה ושכר. 02-660615 (#3454)

■ אישה לטיפול בקשישה + בישול + נקיון. 02-411418 18:30-20:30 (#3698)

■ סוכן מכירות מנוסה + רכב פרטי. 02-526854, 02-522876 (בתל) (#16345)

■ לסלון-אגס, בירוהכרם, דרך שפת ספרית + קלאסוטה + מאניסטית. 02-527010 (#16375)

■ למפעל בגבעת-שאול, מזכירה אנגלית/עברית, בעלת נסיון. 02-523613 (#16662)

■ למרכז דירות – מוכרות/ים מכורות, לשעות הבוקר, החזרים טובים. 225601 (#17160)

■ למסגרת חינוכית טיפולית עם ילדים, דרוש/ה מרפא/ה בעיסוק, הבישורים: דיפלומה מתאימה והסיון של שנה לפחות. ברבר פרטים נא לפנות לד"ר מבורך 531934, 536202 (#2999)

■ דרושים עובדים דתיים חרדים לייצור תעשייה, בעלי רקע טכני רידי דוב. 02-976158 (#8535)

■ למכון: אוחת, פיזיותרפיסטית, דיאטטנית, מזכירה. טל. 02-415560 ירושלים. (#8547)

■ למחקר צעצועים, דרושה מזכירה דינמית, עברית ואנגלית, 02-719917 07:00-11:00. (#16351)

■ דרושים דרושות, דיילים דיילות מעל גיל 30, להדגמה וקידום מכירות של מוצרי חשמל ברשתות השיווק בירושלים, שעות העבודה 16:00-19:00 (בר"ם לקביעת ראיון לפנות בין השעות 9:00-15:30 לטלפון 03-201622 ת"א. (#16587)

■ דרושות וקבוצות דיוקסים מנוסות, לעבודה במשמרות. 02-698398 (#16793)

■ עובד לחנות פירות וירקות, במרכז, משרה חלקית. 225551 (#17063)

■ למשרד נסיעות, דרושה נוכחה בירושלים, שפה בהבנית והכב הבחי. 03-343535 לזיוסי. (#2373)

■ דרוש מטפל לגנה בקיבוץ, לשעות היום, 6 ימים בשבוע. 02-347411, לסגלית הן. (#3470)

■ למשרד עורכי-דין, מזכירה, כולל הדפסות. 02-247134-5 (#3679)

■ הקונסוליה האמריקאית הכללית בירושלים, דרושים שומרי בטחון והבים. המעונים יפנו בכתב למנהל האדמיניסטרטיבי. ת.ד. 290 ירושלים. (#16638)

■ לסלון המלכים דרוש/ה פקיד/ה להנה"ש סוג 3 + נסיון. שלוט/ת באנגלית 02-247133, סיכון טוב. (#15104)

■ לבנק מפתחות דרושות עובדות ניקיון, שעות העבודה משעה 600-300 אחה"צ, ביום ל"מ-100 בבוקרים עד 300 אחה"צ. לפנות לבב' מול בית-הלוי המלכה 9, משעה 300. (#5436)

■ ל"בניין-ישקר" מזכירה למשרה מלאה, שפת יהודי. 02-222597, 02-245724 (#16205)

■ למכ"ל מפעל גדול דרושה מזכירה, שלוטה מלאה באנגלית (רצוי שפת אם), כולל הדפסה, למשרה מלאה, 5 ימים בשבוע. 716914 סיום א'. (#7073)

■ למשרד בקפו בירושלים, דרוש עורך-דין, למשרה זמנית, נסיון של מספר שנים בשטח האזרחי, לבות הפסות בדיני-משפט, נא לפנות בכתב לקרית חיים, ל.ד. 93, ירושלים, פרטים מכבטות. (#15137)

■ דרושה בהתיפות אשה אחראית, לניהול משק בית וטיפול בילדים. לינה בבוקם, המלצות הכרחיות. תנאים טובים למתאימה. 02-240049 לפנה"צ. (#15331)

■ עזרת בית + טיפול בילדים, 3 פעמים. בבקשה 02-715970 (#15384)

■ לסוכנות נסיעות, דרוש/ה פקיד/ה מוסמך + נסיון בעבודה עם קהל. 02-223311 לליאור, בתל. (#15578)

■ פקידת מחסן, במפמ"גע, ידע בהנהלת מחשב, תנאים טובים 5 ימי עבודה, שכר גבוה, "תגבור". 02-240423-9 (#15027)

■ מנהל מכני, ידע בטיפול שכרבים, לעבודה מיידית, תנאים טובים, שכר גבוה, "תגבור". 02-240423-9 (#15051)

■ רתך ארגון, בעל נסיון לעבודה מיידית, אחריות + השעה, תנאים טובים, שכר גבוה, "תגבור". 02-240423-9 (#15057)

■ כלכלן/ית, לעבודות רבות, (אקדמאי/ת), לתקופת עבודה מצטברת, תנאים ושכר טובים, "תגבור" 02-240438-9 (#15068)

■ ל"ביקורי-גולים" דרושה עובדת מעבדה מוסמכת + ניסיון בבקר הרם ו/או בקטריולוגיה, במשרה מלאה. 02-246495 (#15090)

■ לנוקר אלמוני, דרושים למפרות לעבודה במשמרות. 03-295957 (#15105)

■ הגדל את הכנסתך! לחברת אכבוחה גל"ך, דרושים אנשי מכירות. עדיפות לבעלי נסיון עם שפות, באו להצטרף לחברה עם מוניטין וקהל, לקוחות מכל העלם וזמות שתוכה להשתלב עימנו. לפרטים: אבטסורד 02-668101 (#15214)

■ מהנדס/הנדסאי מנוסה ואחראי לפיקוח על מערכות מתוחכמות של חשמל, צנרת וסיוד, במשרד הנדסי קטן. 02-233877 (#15279)

■ סוכן/ת מכירות מבצע/ת ומנוסה לחברה גדולה, אחור תנאים מודאימים. 02-714637, מ-13:00-16:00 (#15600)

■ דרוש מתקן מעלה ומכירות משלות. 02-539015 (#15759)

■ מזכירה לתושה ליהודת מתקדמת + נסיון + הדפסה + יוזמה + אנגלית, שכר הולם לכישורים. 02-234748, 02-242717 בתל. (#7564)

■ מנהל/ת חשבונות סוג 3 + נסיון למשרה מלאה. 229925, 222073 (#13346)

■ אתגר חינוכי!! לגנו המדריכים למעון פרימיטיבי, טיפולי. 02-424859 (#14561)

■ ל-אקדמון, שכר בנייה, לאחר צבא, משרה מלאה. 02-636253-4 (#14805)

■ דרוש/ה עובד/ת למזנון, אוראי/ת וספור/ה. 02-585964, 02-631214 (#5880)

■ למשרד ציבורי, דרושה מזכירה בישורויות, לעבודה מפרעלת. 02-663808 (#6189)

■ עבודות יצור במפעל מסודר 5 ימי עבודה + אחזקת הסעות, תנאי שכר טובים, "תגבור" 02-240439-8 (#13828)

■ הקח/ת לבינינוקקת פרטי ועזרת בית בזמנות. 02-867159 (#14237)

■ דרושים, מנהח"ש סוג 3,2 נסיון 3 שנים. 534152, לאחר. (#14422)

■ ל"יטוח" דרושים שומרים במשמרות, שכר הגון, אחוזת ההנעות, שעות נוספות. 02-245421 (#14723)

■ ל"נוח" דרושים קנינים בגולאים לפיקוח על ביחודי עובדים במוסדות, שעות גמישות ושכר הגון. 244974 (#14738)

■ ל"נוח" דרושים מאבטחים לביח"ה הדסה עין כרם, שכר הוגן, אחוזת הסעות, שעות גמישות. 233966 (#14770)

■ דרושים מורי לילה, לעבודה קבועה עם נסיון ורקע טכני, עדיפות למשטלאי עזה. 02-520538 (#12581)

הנהלת חשבונות

■ מנהלת חשבונות נוסה במסוה, מקבלת עבודות הביתה. 02-344636 (#6884)

■ מנהלי חשבונות, סוג ג' ו-ד', (בעלי נסיון) לעבודה זמנית, מיידית, שכר גבוה, "תגבור" 02-240438-9 (#13708)

■ למשרד רו"ח, דרושה קלדנית לשעות אחה"צ. טלפון: 02-699006 (#16145)

■ מנהח"ש + ידע בהדפסה עברית, אפשרות לחצי משרה. 02-660866 (#17047)

מוכרים/ות

■ לחנות תכשיטים לתיירים בירושלים דרושים/ות מוכרים/ות מנוסים/ות. ידיעת אנגלית הכרחית, גרמנית, צרפתית, ספרדית רצויות. בעלי/ות נסיון בלבד, יפנו לת.ד. 16274 ירושלים. בצירוף קורות חיים, בכתב יד והמלצות. (#6552)

ספרים/ות

■ ברוסט המקיקה יש מקום פנוי בחנכנית ההדרכה לספרות. 02-248536 (#15059)

עוזרות ומטפלות

■ מטפלת מנוסה לתינוקת, 6 ימים, לינה אפשרית. 02-634508 (#16546)

■ באורגן-הנציב, מנהלת משק בית + מטפלת, חודשי. 721236 (#16921)

■ מלוה למטורות, בכטא גלגלים + מגורים, 150 ש"ח לשבוע. 02-222572 (#3857)

■ מיידי !!! מטפלת לתינוק, ליום ארוך או צהריים עד ערב, באיזור הפלמ"ח. 02-630047 בערב. (#4665)

■ מטפלת + משק בית, בצהריים, 5 ימים. 866448 בתל. (#6906)

■ אישה לעבודות בית + בישול 5 פעמים בשבוע, בשעות הצהרים. 634072 (#15950)

■ עוזרת 5-6 פעמים בשבוע, אפשרות לינה. 863073 (#16008)

פקידים/ות

■ כתבניות עברית ו/או אנגלית, מנוסות בלבד, לעבודה מיידית לפי שעות, שכר גבוה "תגבור" 02-240438-9 (#608)

■ "ויזהמר" השכרת רכב, דרושה פקידת מכירות דוברת אנגלית וצרפתית, רשיון נהיגה מעל לשנה, 02-661749, 02-663392 (#17326)

■ דרושה כתבנית עברית מעולה, למשרה מלאה. 02-637927 (#17269)

■ כתבניות אנגלית (שפת אם), לעבודה זמנית מיידית לפי שעות. "תגבור" 02-240438-9 (#16322)

ביקוש עבודה

■ אשה דוברת שפות, מעוניינת בעבודה עם תיירים. 02-865416 בתל. (#3409)

■ עלה חדשה מאנגליה, מעוניינת בעבודה ארגונית או יחסי-ציבור + ידע בהדפסה. 02-664005 (#16362)

■ הודק + רכב, שוסר בעבה, בהצעות, 527010, בלילות 866264 (#16367)

■ להשכרה, טנדר + נהג, לפי שעות/ימים, למשלוחים ולהובלות. 225551, 761366 (#14474)

■ סטודנט + סטיישן מעוניין בעבודה בשעות לא שיגרתיות. 02-285955 בערב. (#5251)

מכוניות

■ סיטרואן פלס 83 – שמורה – ארזה וטסט 02-635143, 02-539054 (#17694)

אאודי

■ 80, 1600, אוטומטי, 1983, 33,000 ק"מ, ראשונה. 02-534635 (#3838)

■ 80 ג'י.אל, 1600, ראשונה, 1983, מיטל, אוטומטית. 768634 (#7190)

■ אאודי 80, 1983, אוטוסט, 53,000 ק"מ. 02-912596, לא בשבת. (#976)

■ אאודי 80, 1982, מצויינת, סטריאו. בערב, לא בשבת 02-421807 (#17356)

■ אאודי 80, 1983, ראשונה, במצב מצויין, מחירון. 02-713444 (#5254)

■ אאודי 80, 1983 + טסט לשנה + היטל + תוספות. 02-351436 (#13588)

■ אאודי 80, 1600, 1981, אוטומטית, מצויינת, מחירון, 02-415410 (#16358)

■ מכה, אאודי 80, 83, אוטומטית, 1600, 40,000 ק"מ. 02-816513 (#14140)

אוטוביאנקי

■ אוטוביאנקי ג'וניור, 1984, משמרה, כחדשה. 02-525622, בעברות 02-235788 (#18016)

■ ג'וניור 84, שמורה, מצויינת, יד ראשונה תוספות. 02-528678 (#1908)

אוסטין

■ מטרו אצ'אל -13, 1985, 13,000 ק"מ + תוספות. 02-911590, בתל. (#7183)

אופל

■ אופל אסקונה 1981, מעולה, טסט לשנה (לשעבר השוטר) מחירון, מחות 2,500 ש"ח. 02-912724 (#16363)

■ אסקונה ג'י.אס, 1300, 1983, 5 דלתות. 02-247521, 02-521025 (#12510)

■ קדט 1300, 1983, ראשונה, 36,000 ק"מ. 02-244767, 02-715546 (#3771)

■ רקורד 1700, אוטומט, 1976, 125,000 ק"מ, שלישית. 02-352869 (#7375)

אלפא-רומאו

■ אלפא סוד, 1351, 1979, 85,000, מצויינת. 02-246796, 02-419317 (#17923)

■ סוד, 1200, 1982, ראשונה, 46,000, מצויינת. 02/665979 בתל. (#5269)

■ סוד 82 + היטל, קלוץ, שניה, בתל – 620305, 248743 (#16920)

אמריקאיות

■ שברולט קפריס קלסיק, 1978, אוטומטית, חשמלית, מהודרת. 02-817468 (#17741)

ב.מ.וו.

■ ב.מ.וו 518 אי, כחדשה, ראשונה, 1985. 719632, 525801 (#6878)

דייהטסו

■ דייהטסו 1000, 1983, ראשונה + מזגן. 02-630403, 02-438720, בערב. (#14412)

וולוו

■ 1979, GL, 244, אוטומטי + מזגן + מחירון. 02-630564 בתל. (#16535)

■ ג'י.אל. 83 + תוספות, 35,000 + טסט, מצויינת, מנבה צה"ל. 02-861668 (#10310)

■ וולבו 245 ג'י. אל. 1982, ראשונה + תוספות, מצויינת. 02-811534, 02-817739 (#15297)

■ וולבו ג'י.אל. 1983 מנבה, 38,000, אוטומטית + כח + מזגן + אזעקה. 02-854890 (#17906)

■ וולבו אוטומט, חנה כה, 1983, 13,000 ק"מ. 02-813208 (#6346)

■ וולבו סטיישן, 81, ג'י.אל, 02-816546, לא בשבת. (#2297)

■ מכבר, 240, 1983, אוטומטית, שמורה + תוספות, 44,000. 02-418363 (#8923)

טלבוט

■ טלבוט הורייזן, 1300, 1981, שניה טסט לשנה. 02-812546 מצויינת. (#14901)

■ טלבוט סולרה, 82, 1600, טסט, הזדמנות. 246653, 344394 (#17760)

טנדרים

■ רנו טרפל 1980 + ארגז + טסט, וטלבוט 83 + ארגז. 248161, 242024 (#16453)

לנצ'יה

■ לנצ'יה דלתא, 82, יד ראשונה, 53,000, מחירון. בעבודה: 02-248899 (#12714)

מיני-מיינור

■ מיני-מינור קלאבמן 1972, מצויינת, אוטומטית, טסט ספטמבר. 665294 (#13955) (#13955)

מסחריות

■ ג'י.אם.סי. הנומה, 1982, מעולה, ראשונה + טסט. 02-665636, 02-423514 (#3760)

■ סנדר מלקמות אל.סי 1979, מעולה. לא בשבת 02/810685 (#6552)

■ מרצדס די. 608, שמורה, 1982, לאוזר, 65,000 ק"מ. 02-631326 (#3487)

■ מאגו פיורים 83, ראשונה, מחירון + מע"מ. טלפון: 523585, 862427 (#15765)

■ שברולט ל' 20, קצר 83, 103,000, 821777 (בתל). (#17109)

מרצדס

■ אשבוליות 230, 1985, אוטומטית, 48,000 מרק + מע"מ. 02-422368 (#16401)

סובארו

■ 1300, 1983, מצב מכני מצויין. 02-721351 (#9392)

■ 1300, 1982, ראשונה, 53,000, מצויינת. 02-414264 לא בשבת. (#717)

■ 1300, 1982, לרגל קבלת מכונית מהעבודה, מצויינת, 5 הלוכים. 03-842750, 02-722236, 58,000 (#4981)

■ 1300, 1982, שניה + טסט + היטל + טייפ, אזעקה. 02-866227 (#6771)

■ 1300, 1983, אוטומטי, ראשונה, 27,000 ק"מ, אזעקה רדיו. 02-815190 אחה"צ. (#5785)

■ סובארו 1300, 1982, ראשונה, בעבודה: 02-243818, בבית: 02-424976 (#10470)

■ סובארו 1300, 1983, כחול מטאלי, ראשונה, 02-721419 בתל. (#16471)

■ סובארו 1600, 1985, ראשונה, אוטומטית, מדרכון לדרכון. 02-631330 (#3064)

■ סובארו סטיישן 1600, 1979, ראשונה, 145,000, 277325, 241343 (#15768)

■ סובארו 1300, ד'י.אל. 1982, יד ראשונה. 02-810682, 50,000 (#6486)

■ סובארו 1300, 1983, שמורה, יד שניה + היטל 814484 (#15917)

■ סובארו 1600, 81 + היטל 70,000 שלישית, מחירון. 02-661061 (#14599)

■ סטיישן 1600, 1982 + מזגן. יפוגיה, שניה. 02-912943 בתל. (#15149)

סוסיתא

■ בהזדמנות סוסיתא זד-שישוטית, 1974 + טסט, במצב טוב. 02-810842 (#4975)

סיאט

■ סיאט רונדה ג'י.אל. 1200, 1983, מחירון, 02-861814 בערב. (#6933)

סיטרואן

■ ג'י.אס. קלאב, 1974 + טסט, 105,000 בהזדמנות. 414508, 432186 (#15973)

■ ג'י.אס.אי. 1984, ראשונה, שמורה, מחירון. 02-668773, 02-637487, 067-22928 (#6105)

■ ויזה 1983, ראשונה, מחירון, 02-221492 בתל, 02-931514 (#16542)

■ ויזה 84, יד ראשונה, שמורה!!! מחירון!!! 02-722744, 02-531754 (#16284)

■ לרציניים, סטרואן סטיישן 78, מפרטי, שמורה. 02-635439, 02-247983 (#14144)

■ סיטרואן ויזה 84, יד ראשונה, 41,000 טייפ 246653 (#17178)

■ סיטרואן ג'י.אס.אי, פלאס 1983, יד ראשונה + תוספת. 02-864131 (#974)

■ סיטרואן ג'י. אס, סטיישן, 1974, בהזדמנות, 698365, 635004 בכר. (#17767)

■ סיטרואן קלאב 78, מכני מצויין, בשבת ואחה"צ. 02-914666 בתל 02-342177 (#15064)

■ סיטרואן, ג'. אס. אי, 1983, יד הפיה, ראשונה + טסט + תוספות. 02-865426 (#16531)

■ פאלאס 84/85, 19,000, ראשונה, כחדשה. 249045, 669281 (#15046)

פולקסווגן

■ פאסאט 1600, 1983, 45,000, אוטומטית + מזגן, מנבה. 02-760887 (#6939)

■ פאסאט 1300, 5 דלתות 1976, 527983 לא בשבת. (#13874)

■ פאסט סטיישן, 1983, 29,000, אוטומטית, טסט לשנה. 02-763313 (#7036)

■ פאסט 1982 אוטומטית, מנבה, 60,000 ק"מ, מצויינת. 02-419280 (#12515)

■ פאסט, 75 אוזרל מכבר, שמורה, מחירון. 02-232628, 02-361164 (#15139)

■ פאסט 1300, 1977, שניה, במצב טוב, מחירון. 02-660912 (#16447)

פורד

■ אסקורט 1975, 1300, 4 דלתות, 94,000, שמורה. 02-527084 (#16384)

■ אסקורט 82, (מרטינה) 32,000 ק"מ, ראשונה + רדיו. 711565 (#12622)

■ בהזדמנות, קורטינה, 1982, 1300, טסט + היטל. 02-914414, 02-819636 (#14896)

■ טורנוס 1978, טורנוס 1979, אסקורט 1976. 854315, 859113 (#15948)

■ פורד קורטינה סטיישן 1600, 77, יד ראשונה. 246653 (#17182)

■ פורד סיירה, אוטומטית, 1600, ג'. אל. 1983, 02-662373, בעבודה. 02-825602 (#16740)

■ פורד אסקורט 1978, אוטומט, יד ראשונה, בהזדמנות. 02-241901 (#16328)

■ פורד טרנזיט, 1983 מתנה, ראשונה, 180,000 ק"מ, 244720, 226820, 247461, בין 08:30-16:00, בני/אלגרט. (#16719)

■ פיאסטה 950, 85, 15,000 ק"מ, ראשונה. 02-522808, 02-524638 (#10206)

■ קורטינה גרנדה, 1300, ג'י.אל. 1982, יד ראשונה. 02-634144 (#10315)

פיאט

■ 131 1600, 1979, 95,000 ק"מ, במצב טוב. 02-822018, 02-827272 לא בשבת. (#16337)

■ 127/S, 81, ראשונה, מיוחדת, 50,000 ק"מ. 02-818092 (#12565)

■ 127, פנורמה, 1984, מצויינת, ראשונה. לא בשבת 02-861702 (#4851)

■ 127, 82, 48,000 ק"מ, רדיו טייפ + אזעקה. 02-634237 (#7371)

■ 128, 1982, מצב מצויין, 79,000, טסט דצמבר. 02-415796 (#16649)

■ 128, 1982, שמורה, טסט + היטל. בית 02-711262, 02-824111 (#15267)

■ אונו 1100, 84, 53,000, רדיוטייפ + חלונות חשמליים. 02-637365, 02-431290 (#12146)

■ מרדכון לדרכון, פיאט ראשות, 1985, במצב מצויין. 02-828958 (#18014)

■ פיאט 127, סוף 1981, צמיגים, טסט בדצמבר. 02-343970 (#17872)

■ פיאט 131, 1981 + טסט + היטל, מצב מצויין, 02-352923 (#16429)

■ פיאט 131, 84 + התוספות, 22,000 ק"מ. 02-855443, 02-853333 (#6735)

■ פיאט ריטמו, סופרסל, 83, 02-816546, לא בשבת. (#2274)

■ פיורינו 1983, 54,000, שניה, במצב מצויין, מחירון 768134 (#13949)

■ ריטמו 70, 1983, 1300, אוטומטית, 30,000 ק"מ, ראשונה, מצב מצויין. 02-419945 (#3461)

■ ריטמו 1300, ס'י.אל. יד ראשונה, 1982. 02-533452, בתל. (#3680)

■ ריטמו 70, אס.אל. 1983, ראשונה, כחדשה, 30,000 ק"מ. 02-665693 (#16506)

פיג'ו

■ 104, 1983, ראשונה, אוזרי אוברול, מצויינת. 02-522876 בתל. (#16372)

■ 104, 1982, 1124, טסט + רדיו טייפ, שמורה. 02-712620 בערב. (#4626)

■ 104, אס.אר. 1982, שניה, במצב טוב. 424650 בתל. (#13609)

■ 304 סטיישן – 80, פרטית, בשישי-שבת: 02-424583, מיום א' 057-84285 (#8325)

■ 504, אוטומט, 1973, טסט 8 חודשים. 719678, 711483 (#6874)

■ 504 סטיישן, 83, 53,000 ק"מ, ראשונה + מזגן, מצויינת. 057-81148, 02-248727 (#15573)

■ 305, ג'י.אל. 1982, שניה, 46,000, רדיו, טסט, מצויינת. 02-416537 (#725)

■ 305, 1982, ראשונה, 36,000, 02-246738, 02-931922 רווה, איתן. (#2965)

■ ג'י-5, 1983, ראשונה, 50,000 ק"מ, לתקשר 02-351417 בערב. (#13898)

■ סנור פיג'ו 404, 1979, מצב מכני מצויין. 02-931362 (#5923)

■ פיג'ו 304, ג'י.אל. 1980, סטיישן, ראשונה, 85,000 ק"מ. 02-716449 (#3295)

■ פיג'ו 504, סטיישן, 1983, ראשונה, 24,500 ש"ח. 02-223103 (#18019)

■ פיג'ו 505, 81, אוטומט + מזגן, יד-שניה. 720546 (#17213)

רנו

■ 5/3, 1983, ראשונה, 1108, בהזדמנות, יפהפיה, מטאלי. 02-412540 (#5840)

■ 5 לה-קאר 1984, 5 דלתות + תוספות. 02-241152, (#13887)02-723184 (#13887)

■ 5, 1982 + 65,000 + טסט, מצוינת!! מחירון. 02-765747, 02-278443 (#14148)

■ 5, מודל 81, 5 דלתות, מצב מכניין. 02-761055 (86#3538)

■ 5/5, 1982, ראשונה, 62,000 + טסט. 02-635842, 02-210335 (#1295)

■ 18 GTS, 1981, פלקסומצון ביטה, 1982. 02-915228, 02-911993 (#12777)

■ 18, 1980, T.S.L, אוטומטית, ראשונה!!! היטל וטסט לשנה! שמורה כחדשה! מנבה. 02-863198 (#2975)

■ 18 סטיישן 1982, אוטומט + מזגן. 02-976524, בעבודה: 02-812434 לא בשבת. (#16108)

■ 18, 1647, סטיישן 1983, 55,000 ק"מ. 719845, 662899 (#17185)

■ 9, טי.סי. 1124, 1983, ראשונה, 28,000, טסט + היטל. 02-417225 (#3687)

■ 9 טי' 1100, ראשונה, 1983, שמורה + טסט. 02-867736 (#15401)

■ מנבה, 18, 1983, ראשונה, אוטומטית + רדיוטייפ. 02-422968 (#8276)

■ רנו 9, 1983, 1100, מצויינת, 47,000, ראשונה. 02-667402 (#3711)

■ רנו 18, טי.אס. 1982, ראשונה, 02-911249 (#16868)

■ רנו 18, ראשונה, 1982, 38,000 ק"מ, מצויינת. 02-810977 (#2612)

■ רנו 5, 82, חגה, רנו 5, 81, פטי, בהזדמנות. 246653 (#17167)

■ רנו טרפיק מסחרי 1983, אסקורט 2 דלתות 1973. 02-821126 (#5390)

אופנועים וקטנועים

■ דאקס 50, 1985, 2,700 ק"מ, ראשונה + תוספות. 02-813293 (#16710)

■ סוזוקי X 50, 1985, מחיר מחירון. 02-552930, 02-766465 (#8934)

ביקוש רכב

■ מעוניינים לקנות מכוניות מחוץ בכל מצב. 02-246006 בעבודה. (#16357)

מכירה ושרותים

מציעים למכירה

■ ציוד לקוסמטיקאית, תוצרת חוץ + שולחנים לגוף שלם. 02-722343 (#10278)

■ בהזדמנות-מיקוף 301 ו-501 + אביזרי צילום, המקלים לרכב, ושטית. 02-822368 (#16348)

■ מכונת כביסה חשמלית אנגלית, סמית קורונה, כחדשה, 02-710064 (#16901)

■ תכולת בית: ספות, מיטה זוגית, שולחנות, כסאות. 02-664202 (#7287)

■ לרגל נסיעה, בהזדמנות רהיטים, כלי הכביזה, שטיחים. 02-761338 (#15072)

■ תכולת דירה, פריזר, מכונת תפירה, תמונות, מיקסרים. 02-710589 (#7336)

■ מיכלים אמנותיים לצבעים, כאילה המקשטים את האמוראם יהודלים ומשכן הכנסת. המיוצרים ע"י האומנות יהודית מאור, ניתן לרכוש במכות מוגבלות. 02-286047, 02-636552 (#7374)

■ מקרר ותנור פיליפס, אומנים, חדר שינה לילדים. 02-761645 (#14339)

■ מקרר אמריקאי, כוחות טלויזיה, תנור חימום ארוסה. 716825 (#13342)

בריאות

■ בית המגוז מקיים פלא לכל חוהב, טיפול הם המגוז, חשמוה חואות. 02-412036 (#14544)

גרפולוגיה

■ הערכת אישיות וכשרו. יואל אובל, ת.ד. 14029 ירושלים. (#7361)

חיות-בית

■ למכירה, גורי רוטווילר מעולים, לשמירה ומקירה. 02-818092 (#17271)

כלי-נגינה

■ "דרהר-נס" מעונים מטטוסים, 10 שנים אחריות, כוח חזקה, עובר מדומה, בן שנה 13. 02-242625 (#16166)

לימודים

■ שעורים באנגלית ובמתמטיקה, לימודי התיכון, מסורה מוסמכת מאוה"ב בגיורות. 02-664603 (#15322)

מזגני-אויר

■ מזגנים חדשים במחיר מיוחד!!! "א. אטינגר". 03-798934, 03-793326 (#16198)

מחשבים

■ מומנות מורשת מנוסה פנוי לקבידה בקבלנות. מיני, מיקרו, פי.סי. הרבה שפות ובסיסי מנתונים. 02-822516 בערב. (#16433)

■ אפל, מדפסת, 128-קיי, קונק, מפרות, מאות תכניות. 02-815923 (#16656)

■ מחשבי אי.בי.אם. אליבמי תואמים, ב"השיאי" הקבלו את ההצעה הטובה בעיר. 02-246662, 02-228399 (#7113)

מערכות קול

■ פטיפון דואל 601, מגבר בר 3020, טיונר חטל. 02-523239 (#6983)

צילום

■ צילום מקצועי, בהזמנות. 02-286618, 02-813288, משה שטראוס 23, ק"ק. (#12597)

קיט ונופש

■ ברנס (שוויץ), להשכרה שבועית, דירת לוקסוס (כויה) ל-5 אנשים ו/או למכירה/להחלפה, 02-630564 (#16545)

שפוצים

■ הדבקת טפטים – שטיחים – ריצוף פלסטי, שיפוץ ועיצוב, באחריות. 717788 (#7152)

תעופה

■ קורס טייס היחיד בביצ'קרפט סימולטור ואורקולי. "בשר" 02-851345 (#17189)

שידוכים

■ "בלה-קינה" להורים ולחודים, יעוץ אישי, סודיות מוחלטת. 02-637646 (#6942)

בן-זוג

■ אוסטרלי אקדמאי, איש עסקים מבוסס, בית + מכונית, 180/28, מעוניין בהכרות עם נאה מאוד, בגיל 22, לנר באוסטרליה. 02-712480 (#3359)

לוח חיפה

דירות

■ באוינשטיין, ק"ב, 4 + פ"א, סטוספות, נוף, מוסך, חניה. 04-252129 (#3784)

וילות ובתים

■ בכרמל, מרדה, 3 מרווחים, מרפסות ונוף, למכירה/השכרה. 03-482049, 03-729946 (#601)

■ בזכרון-יעקב, להשכרה וילה, שתי דירות 3½ + 1½. 053-96742 (#1103)

■ במרכז אחוזה, וילה מפוארת במיוחד, 300 מ"ר בנוי, 380,000 דולר, מפתחות "לטיגרדר" דירותאלי 4. 04-247926 (#1591)

■ בטבעון, בדו-משפחתי, 4 + הרספות, אפשרות לבניה. 04-932819 (#10214)

■ בזכרון-יעקב, למכירה/השכרה, קוטג' בוזדהרבזן + גינה. 063-70570 (#3971)

■ למכירה, בראש-פינה, וילה בודלה + דונם אדמה. 069-74808 (#3976)

■ בשכ"ת, בבנימינה, חדש, 6+ טלפון + גינה, מרסך או/ו אולם, 150 מ"ר, לתקופה ארוכה. 03-288479 (#1862)

■ בבנייה קולקטיבית במבשרדאומס קוטל' 220 מ"ר, 6-7 חדרים + גינה גדולה, חניה מקורה, מסודרת בנה מאוד. תכניות – "לטיגרדר" דירותאלי 4. 04-253273 (#2400)

■ מטהאום (קוטג') מפואר, 7, נוף, בכרמליה, בהזדמנות. "משקיעים" 04-383044 (#2415)

■ וילה מפוארת, בדניה א', 400 מ"ר, בטובש 750. 04-666341 (#2625)

■ בטבעון, בודד, נאה + 776 מ"ר, מושוקן, מיידי. 04-931702 (#2631)

■ בטבעיה, בהזדמנות, פנטהאוז במקום מרכזי, נוף לכנרת. 067-65641 (#3272)

■ בית + דונם אדמה, בקרית-בנימין, אזור הוילות, חניה. 02-961865 (#3995)

■ בדוך הים, בדו-משפחתי, 5 חדרים, שרותים כפולים, ק"ק. 04-384917 (#16359)

■ באחוזה, קוטג' יפהפה 6 + מרפסת 150,000 "בגני". 04-257038 (#17079)

■ באופקה, קוטג' פינתי, על חצי דונם. טלפון: 04-227878 (#3525)

■ למכירה, מבנה, באיזור וילות בקרית שמואל + שטח ארנונה, 700 מ"ר. בעבודה – 03-802165, הבירב – 03-5591201, לא בשבת (#3612)

■ בחיפה למכירה בית 120 מ"ר, ובית 33 מ"ר על דונם. 04-383118 (#16472)

■ בבירויה (צפת) בית 4 + דונם גינה ונוף. 04-257237 (#16593)

■ בטבעיה, קרית שמואל 3 גדולים + גינה, טאבו. 02-668773, 067-22928 (#14082)

■ בקרית-טבעון, קוטג', בדו-משפחתי + חצי דונם. 04-448485 (#7092)

■ שלד בנוף-הטבעון, אפשרות הולמה, בדירה קטנה בכרמל. 055-93657 (#15845)

■ וילה 5 חדרים + דונם, קרית טבעון. 04-934560, 04-246462 (#6340)

■ באחוזה, בדו-משפחתי, 4, מטבח מפואר, גינה, מחסנים. 04-242966 (#15263)

■ בדנה-עולה, 5 + גינה ונוף, בדלת משפחתי. "בגני" 04-257038 (#16028)

■ 6 באינשטיין, מרכזיה, מסודרת + נוף, 120,000. "בגני" 04-257038 (#16037)

■ ביוקנעם מושבה, וילה חדשה + דונם וחבב, פרטי. 04-993417 (#13532)

■ בגבעת-עילית, דירת חצר גדולה, תוספת מיוחדת. 08-261054 (בתל). (#7706)

■ למכירה/השכרה וילה בזכרונית "בבזה-ביתן" בקרית שמונה." 02-820671, 069-49002 (#7862)

■ למשרדי תיווך הצמות, דרושים וילות הבנים בקריות. משרדים: במוצקין, 709850, ובטבריה, 708850 (#7376)

■ בקרית טבעון, בודד מסודר, ללא תיווך. בעבודה: 04-521968, 04-934172 (#13367)

דירות למכירה

■ במגדל העמק במקום מבוין בבידורגים, 146 + מחסן, גינה ונוף, אפשרות בית. 065-43560 (#1044)

■ בגוזיה, 4, 115 מ"ר, שרותים כפולים+מזגן. 04-927632 (#2470)

■ טלפון מיוחד לסטירת מרדות 03-885-885 לשודוש 24 שעות ביממה "פרסום אך". (#12861)

4 חדרים ויותר

■ 4, בכבעת עשת (ליד הסביון) בהכבלת, מסודרת חדשה, מיידי! 04-236193 (#12139)

■ בנוצקין, מטואמדה, 5 חדרים, חדש, מיידי, 03-836643, 03-585854 (#244)

■ ע"י הגרכז, מטואמה 5, קוק לשיפוץ. "סטנון סמושי" 04-335243-4-5 (#445)

■ בהזדמנות, בחדר עליון, דירת בנ מפוארת + מרפסת + נוף, 65,000. 04-640253 (#994)

■ בחצב (שעת 19 (ליד רחוב שנישין) דירות נא 4 חדרים למכירה מיידית, דירה לוהמאה פתוחה בשבת משעה: 10:30-13:30. "לטיגרדר דירותאלי 4" 04-253273 (#1730)

■ בחסמה, באודן, 4 חדרים + פ"א, 130 מ"ר. 04-387854 (#10209)

■ מיידי, 4, בקרית מוצקין, מסודרת קומפלט + מטבח כפרי. 04-700463 (#14175)

■ במוצקין, דירות 4 חדרים חדשות, מפוארות, מיידי. 067-93099 (#17243)

■ 4½ + שרותים כפולים, בדוך פיק"א באחוזה. 04-241842 לא בשבת. (#17253)

■ בכרמליה, 4½ חדרים, ארונות מטבח, ק"ב + מזגן. 241026 (#17324)

■ בקרית שמואל, 4 חדרים במקום שקט. 60,000 דולר. 04-757241 (#17517)

■ בכרמיאל הזדמנות! 4 חדרים, ק"ה פינוי בינלי. 052-87164 (#17634)

■ בבצלאל 4 + חדר עבודה, שירותים כפולים, גינה, 59,000 דולר. 04-666846 (#17650)

■ באחוזה 4½, מפוארת + נוף, גינה, חניה ומחסן. 04-256176 (#8033)

■ בנוק השמש 4½, מסודרת להפליא + מחסן + חניה. 04-256122 (#17026)

■ 4½ בכרמליה, חדשה, נוף מקסים, גינה + מחסן + חניה הנחפת. 04-522998 (#8263)

■ בשד' הצבי, 4 חדרים, ברב קרמות, 120 מ"ר, שירותים כפולים. 04-255194 לא בשבת (#8821)

■ חייבת להמכר!! בצפת, 4, יפהפיה, נוף מלא. 069-31031, מגר. (#15248)

■ באזל 13, בשער העליה, מסודרת, מיידית, 04-966002, 04-510387 (#4948)

■ 4, במרכז טבריה, ק"ה, דרום-מערב, מפוארת. 04-732391 (#2108)

■ בקריית-ים, 4½ + מחסן + דוד"ש, אפשרות בניה מסודרת. 04-756043 (#2453)

■ בחסמה, 4½, 128 מ"ר, ריהוט חדש + גינה + חניה מקורה + סדרקן. "משקיעים" 04-383044 (#2498)

■ בחסמה הישנה, 4, 115 מ"ר, דוד"ש, 2 מחסנים. "משקיעים" 04-383044 (#2511)

■ בסוזמה, 4, 136 מ"ר, 2 מרפסות. "משקיעים" 04-383044 (#2545)

■ בדוך הים, 4, נוף, 107 מ"ר, יפהפיה. "משקיעים" 04-383044 (#2577)

■ 4 חדרים, מסודרת, באחוזה, ק"ב, 85,000 דולר. 04-241804 (#3765)

■ בכרמיאל, 4 + השקעת, למכירה/החלפה ב-3 בחיפה. 04-985496 (#3782)

■ חייבת להמכר, 4, נוה שאנן, ק"ק, 90 מ"ר. 04-232819 (#8526)

■ מסודרת, פינה, מטבח מושלם בקאורדים, 160,000 ש"ח. 04-332870 (#2158)

■ 96 מ"ר, שירותים כפולים, מסודרת, ירושלים 106/32, קרית ים. 04-753778 (#3232)

■ 3½ + מרפסת במרכז אחוזה. מעט מודגנת 85,000 "בגני" 04-257038 (#5429)

■ נאה 4 חדרים בדוך יד-לבנים+תוספות. 228423 (#5454)

■ 4½ + מחסן, במוצקין, לב הקריות, מיידית. 04-525549, לא בשבת. (#7090)

■ בכרמיאל, מאוחדת, 4½ + מטבח + טלפון + שירותים כפולים. 04-989579 (#16050)

■ בכרמליה, רח' הגה, קומת קרקע, יפה ומסודרת. 04-249907 (#6587)

■ 4½, באחוזה, תוספת רבות, חניה, מחסן. 04-640616, 03-725493 (#6797)

■ בהזדמנות בטבריה, 4 חדרים + מרפסת, משקיפה לכינרת. 067-94490 (#7674)

■ בחטיס, 4 + פ"א, חדר ארונות, תוספת + הסקה. 04-241032 (#15011)

■ בכרמיאל, חייבת להיסכר, 4, ק"ב + טלפון + מזגן. 04-986032 (#15060)

■ 4 בשכונה + מרפסת, נוף ושקט, 65,000 "בגני" 04-257038 (#15985)

■ בדוגב עסיקם 4 חדרים + מחסן נוף מקסים ק"ב. 04-981848 (#16317)

■ בהזדמנות, 4 חדרים, משקיפה לכינרת, 100 מ"ר. 03-318204 (#13995)

■ באחוזה באגמיל, דירת קוטג' 4 חדרים + גינה 1. 03-410516 (#6165)

■ 4, בדנכ"ן, שירותים כפולים, כניסה פרדית + נוף. 04-642078 (#13545)

■ ברמז, 4 + פ"א + ארונות + מרפסת סגורה, בתשלומים נוחים. 04-723043 (#7474)

■ בהזדמנות, 4, בשד' עגנון, מסודרת + שיפורים, ק"ב. 04-526170, 04-521531 (#7672)

■ דירת גן, 6, ליד הגרכז, שקטה + נוף. "סטנון סמושי" 335243-4-5 (#13362)

■ דירת פסיון, מטופחת, 4½ חדרים, בכרמיאל, בערב. 04-757647 (#6438)

■ למשרדי תיווך הצמות, מכוז דירות בקריות. משרדים: במוצקין, 709850, ובטבריה, 708850 (#7381)

■ במרכז טבעון, למכירה/השכרה, 4 חדרים + טלפון. 053-99826 (#7861)

■ בקרית חיים, ק"א, ע"ע + אדרנות + מחסן, 58,000 דולר. 04-721776 (#13498)

■ בקרית אליהו 4 חדרים + ארונות + דוד"ש. 520086 לא בשבת. (#14714)

■ 4, בהזדמנות בכרמיאל בשכ' דרורים, מסודרת + מטבח. 04-985129, לא בשבת. (#8257)

■ בדוך נוה שאנן, 160, 4 + מחסן + תוספות. 03-884290, 04-235227 (#13382)

■ בהדר, 4½, ק"ב, 3, כ"א 65,000 (בתל). 04-525367 (#14848)

■ בנוסקה, קוסל מפואר, 5 חדרים, במחיר 135,000 דולר, 539219, כל יום בשעות 16:00-8:00, פרט ליום שישי ושבת. (#8047)

■ בהחזום 5, מרוהטת, 4 חדרים, ק"ה, מעליות. 04-531161 (#12619)

3-3½ חדרים

■ בקרית-ביאליק, 3, מציאה! בשד' בן-גוריון, ק"ב, מסודרת + דוד"ש + תוספות. 04-715484 (#12268)

■ ברמז, 3½ + פ"א + גינה + כניסה נפרדת. 04-672679, 04-221378 (#12644)

■ בשמונת גאולה – האר"י, ק"א, 3 מרווחים, מרפסות ונוף + תוספות. 03-482049 (#628)

■ בדניינים, 3 חדרים, מסודרת, למסירה מיידית. 04-339955 (#1077)

■ בהודה, 3½ דו-משפחתי + חצי דונם שונה. 063-25746 (#1175)

■ למפש בטבריה, 3 חדרים ק"א, 25,000. 03-707910, לא בשבת. (#8270)

■ 3, אפשרות בניה, + נוף לים, לא בשבת. 04-523074 (#9153)

■ בקרית אליעזר, 3½ חדרים, ק"ה, מסודרת + מרפסות + נוף. 527151 (#9161)

■ בהדר מקום מרכזי, 3½ חדרים יפהפיה, תנאים נוחים. 04-641086 (#17642)

■ בנבאט 64, 92 מ"ר + דוד"ש + נוף. 04-515524, 04-536663 (#17704)

■ בכרמל, קרוב למרכז, 3, מרווחת + 3 מרפסות + ארונות. 04-382162 (#2507)

■ בצפת, דירת 3 חדרים + נוף + תוספות, בהזדמנות. 069-74323 (#2969)

■ בנוה-שאנן בגל 28, 3 חדרים. 063-70143 לא בשבת. (#16935)

■ בהחלוץ פינת שמריהו לוין, ק"ב, 3 חדרים + 2 קווי טלפון. משרד: 04-251279, ביתי: 04-253453 (#1931)

■ בשד' הנשיא, 3, מפוארת + נוף. "סטנון סמושי" 335243-4-5 (#2485)

■ 3 חדרים בפתנות – מעולה, רב קומות, נוף + שיפורים. טלפון: 04-667954 (#3282)

■ בנבות עליות, דירת מפש 3 להשכרה/מכירה, נוף מרהיב. 03-441390 (לא בשבת). (#6705)

■ דירה יפהפיה, 2½ חדרים, ק"ק, באחוזה. 04-253984 בעבודה: 04-292426 (#12966)

■ נוה-שאנן, 3, מסודרת, תשלומים נוחים, לא בשבת. 04-232249 (#4680)

■ בהזדמנות, באלנבי, 3 + מרפסות, נוף, 30,000 דולר. 04-719398 (#2251)

■ בהדר עליון, 3 + 3 מרפסות, מניעה נפרדת. 309296 (#2527)

■ בקרית אליהו, 90 מ"ר, 3½ + 2 מרפסות, מתאים למשרד "משקיעים" 04-383044 (#2862)

■ בטבאות, 100 מ"ר, מסודרת, מרחיות, נוף, ק"א, 730465, 231323, 759046, לא בשבת. (#4947)

■ ולבן שניאור 3 + פ"א, 90 + 2 מרפסות, שרותים כפולים + דוד"ש. 237675 (#6828)

לך על בטוח לוח מעריב

■ בכרמל, 3½ חדרים + 2 מרפסות + דוד"ש, ק"ב. 04-381676 (#16875)

■ בקריתים לבטינסקי 38, ק"ג, מטבח, מחסן, 74 מ"ר, 30,000. 04-754843 (#16879)

■ לזוג נשוי, בקרית שמונה, 3, מרוהטת. 03-802165 בעבודה, 03-5591201 בערב, לא בשבת. (#3618)

■ בקרית-טבעון, בהזדמנות, דירת 3, מסודרת עם טלפון. 04-931419 (#3811)

■ בעקיבא, 3½ גדולים + הול + מרפסות + ארונות, אוורירית. 04-664611 (#16540)

■ בכרמל הדרומי, 3, ומסודרת, במקום מצויין. 03-472479 04-989374 (#14804)

■ בנבעון, דירת 3 חדרים + גינה, 35,000 דולר. 04-932552 (#16204)

■ בחיפה בנדלים, 3 חדרים + מטבח ושרותים, מסודרת. 04-523919 (#4733)

■ בהחשמל, 3, ק"ב, 92 מ"ר, 04-258112, 04-707999. 33,000 (#15984)

■ 3 מסודרת 90 מ"ר + מחסן ברח' החשמל. 04-230235 בערב. (#5350)

■ ברמז 3 + פ"א תמורה שקטה מסודרת, ק"א. 04-237560 (#5402)

■ בחיפה בקרית שפרינצק 3 חדרים שקטה + טלפון. 04-330136 (#5428)

■ 6237 למכירה/השכרה 3 בשכונת שער העליה, מסודרת. 04-251771 04-245518 (#6805)

■ בהלל, 3 + מרפסת סגורה, סטבה רגבה, לאחר שיפוץ. 04-527115 (#15400)

■ בה"רס, מקסימה, 84 מ"ר, 3 + מרפסת סגורה. 04-331628 (#7168)

■ 3½, בנלומב, ארונות, שרותים כפולים, 100 מ"ר. 04-383791 (#14300)

■ באחוזה (בכרמל השקט), 3+, נוף, ממונה יפה. 04-253519 (#15043)

■ בגבעת-דוד, 55 ארונות, חזיתות, יחודיות, 35,000. 04-220319 (#15681)

■ 3 גאנה סילבר + פ"א + מרפסות, קומה עליונה. 04-383866 04-244194 (#16171)

■ בחיפה – עין שדה, 3 + מחסן, 75 מ"ר, מיידית. 04-224546 (#7234)

■ בסביבה עלית, 3 + מרפסת + מחסן, זקוקה לשיפוץ, 11,000 לייל 02-941110 (#8019)

■ 3 בלו"ס + פ"א, מסודרת, טלפון. 04-333314 (#14576)

■ למכירה/השכרה, בעקיבא, 3, יפהפיה, טלפון. 052-27755, ק"ב (#5922)

■ בהזדמנות, בקרית ים, מסודרת + מחסן ומטבח. ½. 23,000. 04-754715, 04-752879 (#6996)

■ דירת גג מיוחדת בנוה שאנן, ק"ב, 74 מ"ר, 60,000. 04-386082 04-382532 (#7208)

■ למשרדי תיווך הנמנים, מבחר דירות בקריות. משרדינו: במוצקין, 709850, הטבריה 708850. (#7395)

■ בהרצליה 3½ + 2 מרפסות + דוד"ש, מזגן + ריהוט. 525165 (#7894)

■ בנוה שאנן, הדר שאול, 3½ חדרים, ק"א. 04-234078 (#8250)

■ 3, בויטנבאום, מ"ש, ק' 10, 73 מ"ר. 04-238365 בערב. (#13543)

■ בנוה עליה בהזדמנות למכירה 3, ק"ב, פינת אוכל. 03-885568 (#13933)

■ נוה שאנן, 3 + תוספות, ארונות, מטבח, ארונות ושירותים. 04-231333 (#14202)

■ בקריתים, 3, ק"ב, מרפסת סגורה, מחסן, רב בריח. 04-210578 (#14296)

■ בהזדמנות בצמח, שיכון עופר, 3 חדרים כחדשה, בערב. 03-7518390 (#6784)

■ בלו"ס, מסודרת קומפלט, מטבח דוד"ש, פינוי גמיש. 04-332697 (#7996)

■ בהזדמנות מיידית, בשפרינצק, ק"ג ואחרונה, מרפסת, דוד"ש, 04-530564 (#8048)

■ בקרית מוצקין, 3 + מחסן + מגן, מסודרת, ק"ב, חזיתית. 04-708641 (#8146)

■ בקרית-אתא, 3, 72 מ"ר, ק"א, ק"ע. 04-447011 בערב. (#12989)

■ 3, בנוה שאנן, מסודרת ב-10 תשלומים, פינוי בסוף שנה הזו. 04-220193 (#12833)

2–2½ חדרים

■ מיידית, 2½ בהבגורים, אפשרי עם רהוט. 661962, 234922 (#797)

■ בחדרה, בעין שרה החדשה, 2 + טלפון + מכונת כביסה. 04-713217 (#3974)

■ בהדר 2½ + הול + מרפסת סגורה + ארונות, מסודרת. 641633 (#17017)

■ בנוה שאנן, 2½ גדולים, מסודרת, ק"ג, במקום שקט. 04-235423 (#8425)

■ ברמות רמז, בחבינה, 2 + פ"א + טלפון, 30,000, 236453, 384150 (#16721)

■ למכירה/השכרה מיידית בקרית חיים מזרחית, 52, ק"ק. 04-711970 (#3758)

■ בנסודה, 2 גדולים + הל + 2 מרפסות + טלפון. 04-243708 (#3809)

■ במוצקין, מרוהטת, מסודרת ומרכז. בשבת: 04/705549, בחול: 03/895920 (#4890)

■ 2½ חדרים, ק"ה, בקרית אליעזר, מסודרת. 04-535414 (#16536)

■ בעמק השמש, 2 + פ"א מרוהטת + מחסן, חנייה ונוף. 04-385847 (#4781)

■ חיפה למכור – בשילת, בכרמלים, 2½ + פ"א, משופצת. 04-514350 (#5104)

■ בניין 2 + הול, אפשרות בניה + חניה, 47,000, שקטה. 228265 (#5109)

■ בבת-יהודה 2 גדולים + מרפסת סגורה גדולה, ק"א מקום מרכזי ושקט. 04-237560 04-668214 (#5407)

■ בהדר, 2 ק"ק + פ"א + טלפון + נוף לים. 04-664603 (#5751)

■ למשרדי תיווך הנמנים, מבחר דירות בקריות. משרדינו: במוצקין 709850, הטבריה 708850. (#7412)

■ בבת גלים, ע"י רמב"ם, 2½ + מרפסות סגורות, ק"ג. 04-539343 (#7203)

1–1½ חדרים

■ בקרית-מוצקין, דירת חדר, מטבח ושרותים, ק"ב, 670060, בערב. 672607 (#4509)

■ בהזדמנות במוצקין, 1½ חדרים, ... 18,000. 732412. 707527 (#7432)

דירות בשכר חודשי

■ בליאו-בק, 2 מרוהטת + טלפון + הסקה + מק. 04-332182 (#12654)

■ בבטשדעסר, 3 + טלפון + ארונות + אסמור, מיולי. טלפון: 237956 (#1074)

■ ברמת שאול, 2½, ק"ב, ארונות, טלפון. מקרר, ב. 04-381541 (#1388)

■ ע"י הטכניון, 4, מסודרת, שרותים כפולים, נוף + טלפון. 04-936635 (#10544)

■ דירת חדר בשושנת הכרמל, 2 בקרית-אתא, אפשרות מכירה. 04-330177 (#17991)

■ בקרית-חיים, 4 + חניה + מחסן, לתקופה ארוכה, החל מ-1/6/86, ביום ה', ו', שבת. 051-20266 בשעות הערב. (#15450)

■ להשכרה, 3 + הל + רהוט, לא בשבת. 04-537646 ק"ד. (#2385)

■ להשכרה במרכז הכרמל 3 + פ"א + טלפון, ריקה. 04-385674 (#3523)

■ בכרמל הצרפתי, 3 + פ"א, טלפון, בניה מיידית. 247598. 664428 (#6395)

■ 2 חדרים + מרפסת סגורה + טלפון בכרמל מערבי. 04-387353 בערב. (#14572)

■ במרכז הכרמל 4 + ריהוט + טלפון + מק. 04-386460 בערב. (#5382)

■ ברמז 2½ קיבול 150 ריקה + ארונות + טלפון. 533032 (#5453)

■ להשכרה קוטג' מסודר, 4 חדרים, החל מאוגוסט, בנוף עלית, 065-73434 (#15466)

■ 4½ באחוזה + טלפון מרוהטת, מיידית, 275. "בנס" 04-257038 (#15980)

■ בדניה, וילה יפהפיה, לתקופה ארוכה, 550. "בנס" 04-257038 (#15993)

■ באלנבי, 4 + טלפון + דוד"ש + מחסן, לתקופה ממושכת, בשומר שבוע. 04-223493 (#5761)

■ דירת חדר מסודרת, בהדר כרמל, ק"א. בעבודה 663468 (#7262)

■ בשכ"ת, בגבעת עוזה, בית + טלפון + גינה. 03-491530 (16:00-20:00) (#13668)

■ בעמק השמש, 5 חדרים, לתקופה ממושכת, טלפון + ארונות. 718370 בערב. (#7316)

■ למשרדי תיווך הנמנים, דרושות דירות בשכ"ת, בקריות. משרדינו: בטבריה, 708850, ובמוצקין, 709850 (#7458)

■ בכרמל, 4 + טלפון, שרותים כפולים, גינה, מחסן. 04-984289 (#14291)

■ במחב קוטל, 4, חדש, טלפון, דוד"ש. לתקופה ממושכת. 03-298396 (#8153)

דירות מרוהטות

■ 4 בכרמל, מיידית + טלפון, מחז הוקלית, תחבורה. 04-386635 (#1094)

■ 2½ בהדר + מטבח, ק"ק מתאים גם לק. 04-527945 (#2344)

■ בחיפה באחוזה 3 + טלפון, דוד"ש, אפשרות למכירה. 052-83431 (#17445)

■ במרכז הכרמל, רחוב הנמרים, 4½ מרוהטת + טלפון. 02-664210 (#6956)

■ באינשטיין, מיידית, 3½ חדרים + טלפון. 03-760389, 04-241039 04-255568 (#7083)

■ בנוה–שאנן, 4 מרוהטת + טלפון, מיוני עד ספטמבר. 04-238912 (#13906)

דירות ברמ"פ

■ 2½, מרוהטת, קרוב למרכז הכרמל, 25,000 דולר. 04-380284 04-251806 (#14246)

ביקוש דירות

■ דרושה דירה לקיבוץ 3 חדרים. בחודשים יולי אוגוסט, באיזור דיזנגוף. 057-58726 (#3)

■ דרושה דירה לקיבוץ, 2 חדרים, במרכז הכרמל. מ-15.7 עד 15.9. 057-58726 (#125)

■ ללקוחותנו דרושה דו משפחתית - וילה + גינה, לתקופה ממושכת בכרמל או באחוזה, בגדר נח, מיידית. "משקיעים" 04-383044 (#2447)

■ למשרד "משקיעים" 04-383044, דרושות קרקעות לבניה מיידית, בדניה א ב ובאחוזה, עבור לקוחות. (#2473)

■ למשרד "משקיעים" 04-383044, דרושות וילות ובתים באיזור הכרמל ואחוזה, 4½, 5, 6. (#2483)

■ מטיכניות, תרבותיות, דוברות אנגלית וצרפתית, מחפשת דיור אצל אשה. 04-981813 (#14579)

■ למשרדי תיווך הנמנים, דרושים דירות ובתים בקריות – משרדינו בטבריה: 708850, ובמוצקין: 709850 (#7450)

עסקים

■ בשדרות הנשיא, חדרון + שרותים למניקוריסטית עצמאית, שירותים גם שעות. 04-333645 (#2151)

■ למכירה מפעל 350 מ"ר, לעיבוד שבבי, תנועה למפעלים, ברוסה ל-3 משמרות, במפרץ חיפה ת.ד. 10285 (#16451)

■ להשכרה, דירות, חנויות, משרדים ומבני תעשיה, בחיפה, בקריות ובטבעון. 04-708268 (#15672)

■ בטבריה, במרכז, משרד חנות, טלפונים + מזגן. 067-51592, 6559 – מיוני – 03-291251 (#3658)

■ בשכ"ת 3, ר"מ חדרים, ק"ב, בהרצל. 04-640349, 04-661007 (#17020)

■ להשכרה, במפרץ חיפה, מוסך + מחסן + סככה. 04-728871, לבדל. (#4880)

■ דרוש שותף לאוטובוס עם השקעה, 50,000 דולר. 04-441240 (#7426)

■ איש שותף מנוסה + מחסן + רכב, מעוניין בהצעות, ת.ד. 1170, ק. טבעון. (#5718)

■ להשכרה מתרטה במצב עבודה וכלים לעיבוד שבבים. 04-915638 (#13330)

■ קריית-מוצקין, למכירה או להשכרה, לתקופה ארוכה, מלד של מבנה מסחרי בשטח של כ-750 מ"ר + חניון פרטי, למסירה מיידית. 03-614791 (#13569)

■ טבריה – דרך גנת, למכירה או להשכרה לתקופה ארוכה, שטח מסחרי 255 מ"ר. 03-614791 (#13946)

■ לחברה מסחרית דרוש בדחיפות מבנה 250-350 מ"ר, במקום מרכזי בחיפה. הצעות יש לשלוח לת.ד. 4800 חיפה, עבור מבנה. (#13007)

בתי מלאכה

■ למכירה, נגריה קומפלט על כל המבנות – כלי עבודה חשמליים ויד, כולל מחלקה ... מבנה 400 מ"ר בגני בנוס, שטח פתוח. ביום 04-672045, בערב 04-714964, 04-221870 (#15666)

מחסנים

■ מחסן 100 מ"ר + מה רחוב הקישון מפרץ. 04-334791 (#14286)

חנויות

■ בשכ"ת אולם מינוי 45 מ"ר, בהרצל. 04-665081, 04-228195 אחה"צ בין: 13:00-15:00 (#313)

■ בשכ"ת, חנות מיוחדת (להרכה מסחרית) במרכז הדר. 04-670477 (#17681)

■ בהזדמנות, למכירה חנות לכל מטרה בהדר. טלפון: 04-645745 (#2376)

■ להשכרה מבנה עסקי פעיל כ-1300 מ"ר, במקום מרכזי ומואץ, במפרץ חיפה בשדרות ההסתדרות, מתאים לאלקטרוניקה, למכוניות, לרהיטים וכו', אפשרות לקומבינציה ת.ד. 6277 חיפה. (31062) (#15265)

■ למכירה אולם 60 מ"ר, 3 חדרים + חניה. 04-662448 (#6559)

■ למפעל הרהיטים, דרושה חנות בכל איזור בחיפה, בין 100-200 מ"ר, בשכירות או בקניה. ת.ד. 5171, חיפה. (#6646)

■ חנות דו קומתית ברמ"פ ברחוב הרצל, 120 מ"ר, מתאים לכל מטרה. 04-525484 (#16087)

■ ברמ"פ, בהדר, חנות, לכל מטרה. 536344 בבקר. (#7323)

■ להשכרה ברמת שנייר 27 מ"ר, לכל מטרה. 04-257356 04-380632 (#13243)

משרדים

■ 80 מ"ר גלריה, מטבחון ושלטון, בשכ"ת עבזה, במקום מרכזי בעיר. בבקר: 04-670246 04-382973 בערב. (#12134)

■ בשכ"ת, 4 חדרים, למשרדים או למסחר, ברח' הבנקים. 04-531871 (#1141)

■ לחברה לשילוח בינלאומי דרוש משרד בגודל של כ-60 מ"ר, ברחוב העמל או ברחוב העצמאות בחיפה. לפרטים: 04-661137-8, 03-376232-3, 03-376658-9 (#3343)

■ בחיפה, במשרד מרווח, חדר להשכרה. 04-251167 04-251279 (#5201)

■ בשכ"ת 2 משרדים בשער פלמר + טלפון מיידית 04-532980 04-722362 (#15445)

■ להשכרה משרד במקום מרכזי, כולל הכוש חדיש, טלפון, מכונת הדפסה חשמלית. 230562, 211070 (#15505)

■ בשכ"ת קומה משרדים + טלפון ברחוב אלנבי ואל. 04-663468 (#7250)

מבני תעשיה

■ להשכרה 160 מ"ר + כוח + טלפון, בעיר-גנים. 04-380156, 04-386602 (#481)

■ למשרדי תיווך הנמנים מבחר מבנים בשכ"ת – ולמכירה בקריות. 708850 – 709850 (#7498)

מגרשים

■ בכפר חסידים 1150 מ"ר לבניה מיידית + תוכניות שנות. 444223 (#17509)

■ ברמת-ישי, מגרש לבנייה מיידית, 2 דונם, ומגרש אחר, 6 דונם. 03/624020 (#8568)

■ מגרש באחוזה לבניה עתידית, בהזדמנות ועוד... גלולי. 04-380317 (#16448)

■ באחוזה קרוב לאיינשטיין מגרש, בירוקרציה 60000. "בנס". 04-257038 (#16947)

■ ברמת-גולדה, מגרש ל-3 קוטגים + נוף, 160,000. "בנס" 04-257038 (#17199)

■ למכירה, 9 דונם, באזור הכרמל, 27,000 ש"ח. 053-98758, בערב!! (#4860)

■ להשכרה, במפרץ חיפה, 4 דונם + תשתית + חשמל ומים + גדור. 04-728871 לבד"מל. (#4879)

■ בכפר גדים, מגרש מצוין, בגדיר נח. 04-922927 (#5215)

■ בהזדמנות, בכפר-הורדים, 680 מ"ר, מיקום ונוף מצויינים. 057-941736 (#15257)

■ בדניה א' מגרש מישורי + נוף 140,000. "בנס" 04-257038 (#5435)

■ בכפר-ורדים, מגרש יפהפה, 840 מ"ר, מקום מצויין. 02-828872 (#7288)

■ בגבעת-יורדיה, בירוקרטיה, מגרש ל-5 דירות, 75,000. "בנס" 04-257038 (#15998)

■ בגני-בנימינה, שטח גדול לקוטג'ים, תמורת בנייה, קרקע פרטית, בניה מיידית. 03-459389 (#15753)

■ למשרדי תיווך הנמנים דרושים מגרשים בקריות – משרדינו במוצקין: 709850, בטבריה: 708850 (#7457)

■ השקעה מצויינת ובטוחה ביד הפ!!! ב"מי-הקפה" בבנר-ביאליק. מגרשים + סאונה + תוכנית אדריכלות, 6500 ש"ח במזומן + תשלומים נוחים. "נכסים" 04-661371, 04-668440 (#8046)

עבודה

■ דרוש סוכן מכירות, בעל מכונית, יידע בחשמל. 04-688921 (#12645)

■ עובדת 4,3 פעמים בשבוע, תנאים טובים, המלצות. 04-255956 בין 13-15. (#969)

■ למשרד רו"ח, מנה"ח + ידע הכנסה, בהתמצות, חצי משרה, שכר בקורת + נסיון, לעבודה מעניינת, בבקורת ומיסים, אפשרות להתמחות. 661989, 665589 (#1311)

■ להקשורות מרואר 16, דרושה מוכרת מקצועית לעירונית, בעלת נסיון + המלצות, לפנות במקום. (#17177)

■ דרושה מזכיר/ה עם נסיון לסלון "בגרת" סירת הכרמל. 04-570344 (#4581)

■ בנהריה מחפשים בנבונית ... לחודש יולי. 920777 (#16550)

■ מכון תעשייתי, לאוזקה, לעבודה מיידית, בכפר חסידים. 04-951401-2 (#2393)

■ לקייטנה ביולי דרושים מדריכים, מדריכות, ... (#16464)

■ דרושים דרושות, דיילים דיילות, מעל גיל 30, להדגמה וקידום מכירות של מוצרי חשמל ברשתות השיווק בערים: חיפה, נהריה, כרמיאל, צפת, קרית-שמונה, שעות העבודה 16:00-19:00 (בד"כ) לקביעת ראיון לפנות בין השעות 9:00-15:30 לטלפון 03-201622 ת"א. (#16635)

■ מזכירה למשרד תיווך באחוזה משרה מפוצלת. 04-257038 04-257321 (#16929)

■ לבית אופנה יוקרתי לשיווק, דרושה מוכרת מקצועית, בעלת נסיון + המלצות, לפנות בכתב: ת.ד. 7080, חיפה. (#17169)

■ לחברה לשילוח בינלאומי בחיפה דרוש פקיד רישוי, עדיפות לבעלי נסיון בעבודה ... לפרטים: 04-661137-8 לאמור. (#3325)

■ למכון רפואי פרטי, מזכירה עם נסיון, הדפסה עברית אנגלית. 04-242335 (#17108)

■ ל"היזמי מתחם", ... לחצי משרה, מטבחת + מוכרת לחצי משרה אחה"צ. 04-728989 04-729129 (#5323)

■ דרושים מצוינים!! במוקד המידע בחברה ארצית לניהול תיקי השקעות – מקדמי/ות מכירות טלפוניות. ת.ד. 4123, חיפה. (#5050)

■ מעצב/ת פנים מנוסה – מבוקש/ת למפעל רהיטים עם אולם תצוגה עשיק, ת.ד. 6277 חיפה. (31062) (#15256)

■ ל"גדיר 2000" מוכרת מנוסה לפני הלקת הרהיטים – תנאים מצויינים. 720720 04-723420 (#15284)

■ להוצאת ספרים דרוש, דפס לאופסט, 1/8 הנידון. 04-669262 (#7096)

■ פקידה, נסיעות, בעלת נסיון, למשרה מפוצלת. 04-386552 בערב. (#5737)

■ אוטוסטוכית (סיעתא) מנוסה לדוגמאות שיוויות. 04-671186, 04-641393 04-642478 (#7388)

■ בוחרת לעבודה שיווקית מעניינת, משכורת כל שבוע. 04-663405 04-641372 (#8094)

■ לפרויקט בלעדי, מגיע/ת מכירות לאחה"צ + נסיון + שפות. 04-645542 (#13231)

הנהלת חשבונות

■ דרוש מנהל חשבונות מנוסה לעבודה בקבע מלאה. 069-46111 (#3923)

מוכרים/ות

■ לסניף מתה עמלה, מוכרות בעלות נסיון, לפנות למנהל הסניף. 065-91074 (#16553)

נגרים

■ נגר – רהיטים, (קורא שרטוט) בעל נסיון לתקופת עבודה ממושכת, תנאים ושכר טובים, "היבנה" 04-670352 (#16309)

■ דרוש נגר, לעבודות הרכבה בגדרות, טלפון בעבודה: 03-9225562, בבית: 03-258790 (#14334)

נהגים

■ נהג מחלק, בעל משאית 2 ג טון. בערב: 04-234524 (#5105)

עוזרות ומטפלות

■ דרושה מטפלת, 5 ימים, בשעות 12:30-17:00. 256236, 668323 (#4942)

■ דרושה עוזרת בית, מסורה חודשית, 5 שעות ביום. בבית: 523954, בעבודה: 245223 (#16131)

פקידים/ות

■ מנופקי/ת מנוסה בהוצאת מרגנים לעבודה חלקית. 04-512863 04-932949 (#17270)

■ מרכזנית, (שפת אם אנגלית) לתקופת עבודה ממושכת, שכר גבוה "היבנה" 04-670352 (#16321)

■ פקידה למשרה חלקית, לפנות ל... ב-20.5.86 14:00 (#6433)

מכוניות

■ טלפון מיוחד למסירת מודעות: 03-885885, לשרות 24 שעות ביממה. "פרסום אק". (#12851)

■ שרות לקבלת מודעות בטלפון, ללוח מעריב, בכרטיסי אשראי: ויזה, ויזה + 30, ישראכרט, דיינרס: 03-227117, 03-227118, פתוח כל היום, (מ-7:00 בבקר). "פרסום – אדיאל". (#9934)

אאודי

■ 80 קי.אל.אס, 1981, 1600, אוטומטית, שניה, שמורה. 04-703452 (#3587)

■ 80, 1600 1982 ג'י.אל 5 הילוכים 40,000 ק"מ ... 04-720226 (#7809)

■ אאודי 80 1983, 1300, סי.אל. 48,000 ק"מ. 04-528612 (#12488)

■ אאודי 80, 83, 1600 אוטומטית, ראשונה, שמורה. 04-919393 (#15648)

■ למכירה בהזדמנות שתי מכוניות. 1250 דולר, אאודי 100 אל.אס. 1971 סטנד (מושבת לשיפוץ). 2000 דולר אאודי 100 אל.אס. 1973, טסט שישה חודשים (מצב לבני שיפוץ). 04-924545, 10:00-16:00 (#15062)

אופל

■ אסקונה 1300 אס. 1982, ראשונה, 56,000. 04-670739 04-333174 (#12091)

■ אסקונה 1300, אס. אוטומטית, 1983, ראשונה, 04-222802 04-227962 (#1010)

■ אסקונה 1600, אוטומטית, 1980, 55,000, טסט לשנה. 230849 (#14091)

■ אסקונה 1300 אס 1983, אוטומטית, 38,000 ק"מ + טסט. 04-247959, בערב לא בשבת. 04-755002 (#7660)

■ אסקונה 1982, אס 1300, 33,000, מצב מצויין. 04-234084 (#5108)

■ אסקונה 84, 1300, אס, ראשונה, 23,000 ק"מ. 04-780092 (#12960)

■ אסקונה 1600, 82, אוטומטית, טסט לשנה, מצב. 04-912550 (#12646)

■ אסקונה 1600, 80, אוטומטית + מזגן, 78,000, מחירון, לא בשבת. 04-931325/6 (#6374)

■ אסקונה 84 אס, 1300/5, אוטומטית, טסט. 04-733049 (#7050)

■ אסקונה, 82, לוקס, 30,000 ק"מ, כחדשה. 04-252492 (#14194)

■ אסקונה, 82, ראשונה, מצויינת + מזגן + אזעקה + רדיו-טייפ. 04-663769 (#3753)

■ קדט 83, אוטומטי 1300, ראשונה, 39,000 ק"מ. 753008 (#14704)

■ קדט 82, אוטומטי, מצב מצויין, 65,000 ק"מ, טסט לשנה. 04-384535 (#17318)

■ קדט, סוף 83, 5 דלתות, 33,000, יד ראשונה. 04-573444 (#12952)

■ קורסה, 1200 אל.אף. 1985, 12,000 ק"מ + אחריות. 04-227307 (#15021)

אלפא-רומאו

■ 79 1600, יפהפיה ותוספות + טסט, אפשרות להחלפה. 04-570509 04-254411 (#12520)

■ אלפא סוד 12, שמורה, ראשונה, 83, לא בשבת. 04-445956 (#16460)

■ אלפאסוד, 74, 135,000 ק"מ, ... 670228, 714010 (#5096)

■ אלפאסוד (רומאו) 1982, 1350 + הפקדה + טסט + צמיגים, מצויינת. 728343, 723004 (#15708)

■ "אלפאסוד" 82, ראשונה, טסט לשנה + תוספות. 04-225884 (#1223)

■ אלפאסוד, 1982 + סיוע + אזעקה + טסט לשנה, 66,000, שניה. 706465 (#7115)

■ סוד, 1983, 28,000 ק"מ, יד ראשונה, טסט לשנה. 04-255172 (#4895)

ב.מ.וו.

■ 318 איי 1982, יד ראשונה + מגן. 04-254741, 067-92732 (#3164)

דייהטסו

■ שרמנט 1300, 1984, ראשונה, 5 הילוכים + מזגן. 04-533516 (#4482)

וולוו

■ 244, די.אל, 1979, שניה, מחירון, מצב טוב. 04-661883 (#15290)

■ 244 די.אל 1800, 1979, 667132, 255328, לא בשבת. (#4891)

■ ג'י.אל 1981, מזגן, הגה כח, שמורה. 04-441925 (#15690)

■ די.אל 1980, שמורה מאד, לא בשבת. 04-440085 (#15685)

טלבוט

■ טלבוט 1982, 1590 ספיישל, אוטומטית, חלונות חשמליים. 067-93099 (#60)

■ סולרה 83, 1600 אוטומטי, הגה כח + שיפורים, 31,000. 04-388539 (#3885)

סנדרים

■ סנדר מיגל, 504, 1981, ראשונה, 58,000 ק"מ. 069-37233 (#9897)

לנצ'יה

■ לנציה דלתא, 1981, 1500, טסט. 04-758055 דגם מרוץ. (#7913)

מסחריות

■ פיג'ו 404, 1974, שניה, ללא אג. בעבודה 04-722527 (#1121)

■ רנו 4 דו טימוטית, 1984, ראשונה, כחדשה. 04-933728 (#15434)

סובארו

■ 1300, טוף 1983, ראשונה, אפור מטלי + מזגן + רדיו טייפ. 04-740038 04-672690 (#9826)

■ 1300, 83, סטיישן ראשונה, מצויינת. 04-386081 (#5538)

■ 1981, 1600, אוטומטית, 50,000, שניה, טסט, מחירון. 04-539996 (#7160)

■ סובארו 1600, סטיישן, 1979, מצויינת. 04-719363 (#1110)

■ סובארו 1300, 1983, טסט בגבר, מטלי. 04-665015 04-241326 (#5778)

סוזוקי

■ אלטו 1986, אפ.אקס. אוטומטית כחדשה, 16,000 ש"ח. 04-934669 (#2050)

סיטרואן

■ ג'.אס.אי. סיטמטיק, 1983, 45,000 ק"מ, ראשונה. 04-335306 04-664618 (#1116)

■ ויזה 1984 ראשונה 27000 ק"מ מצויינת. 04-936822 04-934351 (#5419)

■ פאלס ג'י.אס.איי. 1983, 44,500, בעבודה: 04-537241, ובבית: 04-705841 (#2394)

פולקסווגן

■ גולף 1300, 1982, יד ראשונה, טסט שנה, 85,000 ק"מ, מצויין, בבית: 04-258132, בעבודה: 04-729360 (#16575)

■ גולף 83, 1100/5, יד ראשונה, 38,500, כחדשה. 04-714873 (#1712)

■ גולף, 1981, 1100/5, ראשונה, מצויין, טסט + היטל. 04-932838 (#8530)

■ גולף 1100/5, 82, ראשונה, 065-74941 בעבודה 065-55230-1 (#13706)

■ גולף אוטומטי, 83, חדש בהזדמנות, 23,000, מצויינת. 04-334240 (#4741)

■ דרבי, 1100, סי.אל.אס. 1981 מעולה + טסט לשנה. 04-520657 (#14203)

■ פאסאט, 5 דלתות, 1300/82, שניה, רדיוטייפ, אזעקה, 56,000 ק"מ. 065-40371 (#6170)

פורד

■ ברודה 1300, נובמבר 1978, שניה, אובדל. 04-716188 (#7963)

■ למכירה סיירה 1983,1300, ראשונה 31,000 ק"מ. 04-705433 (#5452)

■ לדצינים!! אריקה ברמניה 83, 30,000 ק"מ, טלפון 069-49484 (#7242)

■ סיירה 1600, ג'י.אל. 1983, 47,000, טסט לשנה. 04-253053 (#12955)

■ פורד טורניס, סטיישן, יד שניה, 74, טלפון: 04-720578 (#2293)

■ פיאסטה 950 1983, שניה, במצב מצויין. 04-915654 (#4026)

■ קורטינה 1982, 1300, 39,000 ק"מ + טסט. 04-522353 04-242372 (#2174)

פיאט

■ 131, סופר מירפיורי, אוטומטית, 1600, 80, מעולה. 04-241261 (#8027)

■ 127, 84, ראשונה, 25,000 + טסט + היטל, 04-448391 04-513249 (#3853)

■ אונו נייד, 1984, 7,000 ק"מ, ראשונה. טלפון: 04-229871 (#16159)

■ אונו 55, אס 84/85 שנייה כחדשה, מחירון. 04-335275 (#13328)

פיג'ו

■ 104, 1984, היטל + אגרה עד אפריל 1987. 04-982504 (#2300)

■ 304, 22,000, 1975, אגרה אובדל + רדיו, מחירון. 04-221303 (#13743)

■ 305, סטיישן, 1984, ראשונה, מצויינת, 37,000. 04-228860 (#4682)

■ 505, סטיישן, 1984, 8 מקומות + מזגן. 04-731739 (#17426)

■ פיג'ו גלידה, 1977, במצב מצויין, מחירון + מקרר. 514948 (#14669)

■ פג'ו 504 אס.אר, 1982, אוטומטי, מזגן מקורי, ותמסות, מעולה, בבית: 04-383147, 04-666631 ליצחק. (#6676)

■ פיג'ו 305, ראשונה, 1983 + טסט היטל + טייפ. 04-934702 (#17636)

■ פיג'ו 504 אר.אס., שנת 1981, אוטומטי + מזגן, בחזר "החרע" הנה, ליד גשר פז. טלפון: 04-671173, לפנות לדב וקסלר. (#17152)

רנו

■ 5/5, 84, 1300 + מזגן, ראשונה 25,000, מעולה. 04-700289 (#7111)

■ רנו 9, 1985, 1250, ספרינטר. 04-707562 (#3849)

■ רנו 5, 1981, מעולה!!! 04-720082, 04-338365, לוזו, 03-244851 (#9362)

■ רנו 9, טי.סי. 1983, ראשונה, כחדשה. 04-251344 (#15819)

■ רנו 9, 1983, ג'י.טי.סי. 1100 37,000 ק"מ. 069-37690 (#4802)

■ רנו 14, 82, 60,000 ק"מ, מחירון. 04-713110 (#5769)

אופנועים וקטנועים

■ באולל, 50 קרוס, 1982, מצויין + תוספות, בהזדמנות. 04-535347 (#9837)

מכירה ושרותים

מציעים למכירה

■ דוד בישול חשמלי אל-הלר, נפח 25 ליטר. 04-384283 (#2462)

■ למכירה מקרר מסחרי גדול לאוכל בחצי מחיר. 04-224953 04-228811 (#14930)

■ מקרר וטסיפנאות, אופני מירוץ, טס צלחות, ספה. 053-24608 04-234491 (#6308)

■ למכירה, נסטליס 1/8, במצב מצויין, במחיר מיוחד. 04-669262 (#7102)

הלוואות

■ לבעלי עסקים חגבות, נכיון שיקים בתנאים נוחים!!! חיפה 04-673267/8/9 (#17330)

■ מימון הלוואות, לחברות ומפעלי תעשיה, בערבויות במישורים!! חיפה 04-673267/8/9 (#17366)

וידאו טייפ

■ הפקות טלויזיה באיכות שידור, הסבות ציוד ¾ אינץ' ל-½ אינץ', שיכפולי קסטות, עריכה, הפקות אמנים. "אולפני חיפה" 04-380871, 04-336812-3 (#15346)

■ וידאו ג'י.וי.סי. לקסטות קטנות ומצלמה 2,800 ש"ח. 04-380490 (#16534)

חיות-בית

■ לצייננים, גורי דוברמן מעיים ומפרותיים, הורים במקום. 04-822457 (#2497)

חקלאות

■ מעוניין בדסקוס איכות יצוא. עבודה 04-740998, בערב 04-942561 (#13419)

כלי-נגינה

■ פסנתר גרמני ציגרמן, במצב טוב, 1,500 דולר. 04-977033 (#4893)

מקררים

■ קונה במזומן ומיידי מקררים, חיסולים, וטלוויזיות. 04-660674 04-224785 (#15291)

פרסומים

■ קבלת מודעות ל"לוח מעריב" ול"מעריב" בגרשלד חיפה. טל. 671481, 526568, גם ב... (#12677)

■ מודעה לעיתון? יש קשר יפיר "קשר יפיר" הכרם לפרסום חיפה, ביאליק 8, גם טלפונית. 671869 (#14274)

קייט ונופש

■ בבית-ביית ליד ירושלים. דירות נופש בנוף הרי. 02-524604 (#13439)

רהיטים

■ במחירים גבוהים קונה רהיטים, מקררים, חיסולים!! 665179 532452 (#15299)

■ כהן קונה רהיטים, מקררים, במחירים הגבוהים 662066 539585 (#15307)

■ חדרי שינה חדרי נוער, סלונים ומערכות ישירות מהמפעל. רהיטי מרום, צומת דשנים, קרית אתא, גם במוצאי שבת. טלפון: 04-728989 (#5741)

ריקודים

■ שיעור במועדון "הצריף", צעד אחרון עתיק, שנות השישים וסידי א"י. 04-709693 (#17145)

שידוכים

בת-זוג

■ בת מושב, מגמרה, מורה, בסביבות עד 35, ת.ד. 45408 חיפה, עבור מורה. (#9895)

הכרויות

■ לפנויות ופנויים במועדון "הצריף" חוג לחברים בלבד. 04-709693 (#5308)

לוח נתניה

■ בהזדמנות, פנטהאוז למכירה 175 מ"ר, במרכז נתניה. 053-41180 053-37436 (#5975)

■ דירת פאר 3 + חניה, ביהודה הלוי 5/14, פלבר. (#1180)

■ למכירה בנתניה, קוטג' 100,000 דולר. טלפון: 069-41387 (#2729)

■ בהזדמנות, דירת 4 חדרים, בקרית נורדאו. טלפון: 03-471090 (#2736)

■ דרושים דרושות, דיילים דיילות, מעל גיל 30, להדגמה וקידום מכירות של מוצרי חשמל ברשתות השיווק בנתניה, שעות העבודה 16:00-19:00 (בד"כ) לקביעת ראיון לפנות בין השעות 9:00-15:30 לטלפון: 03-201622 ת"א. (#16524)

■ בהזדמנות, 4 ק"א, באזור בן אבי, 63,000, דירות שפר-הגיא. 053-43863 (#16381)

■ בהזדמנות!! 4 ק"ד + מעלית, חדשה, תוספות, 39,000. 03-413842 (#16268)

■ דירת כפלסים 4 + 2 גגות מרפסת, ביהודית, ובמקום מצויין. 053-41765 03-334696 (#16498)

■ בקריית-נורדאו, דירת 4 חדרים, ק"ב, שרותים כפולים. 053-59927 (#4700)

■ דירה למכירה 48 ב', שיפורים רבים. 057-71204, בערב. (#5018)

■ להחלפה (מכירה) דירה בבאר-שבע, לדירה בחיפה. 04-383664 057-424149 (#5134)

■ קבלת מודעות ללוח-מעריב בבאר-שבע ב"ס רח' קק"ל 90, טל. 057-74650, בשעות עד 7:00 בערב רצוף. (#6851)

■ באילת, במרכז, 3, ק"ג, 57,000 ש"ח. 059-78523, 059-77044 (#7134)

■ 116 מ"ר, מקום מרכזי + הסקה בבניה ושיפורים. 057-71689 (#12845)

■ בבאר-שבע מגרש השקם הישן, כל מבנים, למכירה. 03-614791 (#34441)

■ דרושים דרושות, דיילים דיילות מעל גיל 30, להדגמה וקידום מכירות של מוצרי חשמל ברשתות השיווק בערים: באר שבע, קרית גת, דימונה. שעות העבודה 16:00-19:00 (בד"כ) לקביעת ראיון לפנות בין השעות 09:00-15:30 לטלפון: 03-201622 ת"א. (#16670)

■ בעומר, להשכרה אולם 180 מ"ר, ק"ק בהזדמנות. 03-459389 (#5423)

■ בעומר סלון + 160,5 מ"ר למכירה בהזדמנות !!! 110,000 דולר. 057-690945 (#5607)

■ 4, 128 מ"ר, חדשה, משופרת + חצר. 057-78647 (#5911)

■ בבאר-שבע, בשכונה ב', שיפורים רבים + מחסן. 057-71493 (#7947)

■ למכירה/השכרה, 4 שרותים כפולים. 04-254649, 04-666673, לא בשבת. (#13003)

■ בנתניה, למכירה, 3 בזרומפלדור, שמורה, 35,000. 053-49270 בערב. (#4469)

■ בנתניה, בקרית נורדאו, 3, מסודרת + טלפון + תוספות מיוחדות. 053-50560 (#4163)

■ דירה 3 חדרים במקום טוב ושקט בנתניה. 053-57839 (#4719)

■ דירת 3 חדשה, ק"א, במזרח-פלג. 065-23249 (#6503)

■ למכירה, מסודרת + טלפון + דוד"ש + רב-בריח, ק"ב. 063-38232 בערב. (#7500)

■ להשכרה דירה למשרד + טלפון במרכז נתניה. 053-38589 בצהריים. (#6087)

■ בגדרה, להשכרה 4 מרוהטת, + טלפון + דוד"ש 053-93687 (#13157)

■ בסביבות הים, 3 + שרותים כפולים, לקונה רציני "אקסקלוסיבי" 053-37925 (#16280)

■ חייל בודד למשפחה מסודרת בנתניה, בית פרטי + טלפון, ת.ד. 2152 נתניה "ריזה". (#15167)

לוח באר שבע

■ בערד, למכירה, 3 + פ"א, אידיאלי גם לנופש, שקטה. 03-761016 (#5491)

■ 3 חדרים + שיפורים + תוכניות בניה, מיידי !!! 057-75826 אחרי 1900. (#7841)

כשר
הונגריה ואוסטריה
14 יום, 6–20 ביולי
פרטים: אל טורס, חיפה, טלפון 04-670670

הנהג
עשה לך מנהג –
קח עמך חייל לדרך

לתשומת לב המפרסמים בלוח מעריב
כל המעוניינים להמשיך ולפרסם את מודעותיהם לאחר הפרסום הראשון, מתבקשים להתקשר לטלפון 03-439479 (רב-קווי). ולמסור את מועדי הפרסום הרצויים וכן את מספר הקוד כפי שהודפס בעתון בסוף המודעה (#—).
הודעות חידוש מתקבלות כל יום עד שעה 18.00 ובערב שבת וחג עד 11.00 בלבד.
הנהלת לוח מעריב

שופר-סל
לסניף רמת-אביב
דרושים
★ קופאיות – אפשרי משרה חלקית
★ עובדים כלליים
הכשרה תינתן במקום
מועמדים מתבקשים לפנות למנהל הסניף, רח' ברזיל 15, מרכז מסחרי ברודצקי. אוטובוסים: 24, 27, 45, 49.

טוב ציפור אחת ביד משתיים על העץ

לוח מעריב
מציג לפניך חידוש חסר תקדים:
פרסמת מודעת דרושים ולא מצאת עובד מתאים - לוח מעריב ישיב לך את כספך!
צריך הרבה אומץ כדי לצאת בהכרזה מעין זאת
יותר מכך: צריך להיות משוכנע באמת ובתמים
ש"לוח מעריב" יש בכוחו ... שקיים בידיו ... הציוד הזה:
לוח שהולך על בטוח – לוח מעריב.
פרסם מודעת דרושים בלוח מעריב - ... אנו מתחייבים להשיב לך את כספך במלואו.
03-459439
לך על בטוח עם לוח מעריב.
לוח מעריב
לך על בטוח!